

昭和時代の犬山

～昭和時代の歴史を振り返って～

令和8(2026)年に昭和元年から数えて満100年を迎えました。63年間にわたる昭和時代にはあまりに多くの出来事があり、人々の暮らしは激動の変化にさらされました。犬山もまた、時代に翻弄されながらもさまざまな変化を経て独自の歴史を歩んできました。

問合せ 城とまちミュージアム(市文化史料館) ☎ 62-4802

01. 観光ブームに乗って

犬山は、大正2(1913)年に世界的な地理学者志賀重昂が木曾川と犬山城の景観をドイツのライン川に例えたことから世間の注目を集めました。さらに昭和2(1927)年に木曾川が大手新聞社から日本新八景に選定されたことで、木曾川中流域は「日本ライン」の名称で観光名所として知られるようになり、多くの観光客が訪れるようになりました。

この時実施された日本新八景選定の記念事業では、北原白秋や川瀬巴水など著名な作家や芸術家が犬山を訪れ、木曾川の風景を文章や絵画に残しました。他にも、「赤い靴」や「七つの子」の作詞で知られる野口雨情が「犬山音頭」や「桃太郎音頭」を作り、レコード化されたことで犬山の知名度の広がりはますます加速しました。

こうしてメディアや著名人も巻き込んだ観光ブームに乗り、犬山城の東側には犬山遊園地が造られ、栗栖には桃太郎神社が創建されるなど、犬山の観光開発は大いに盛り上がったのです。

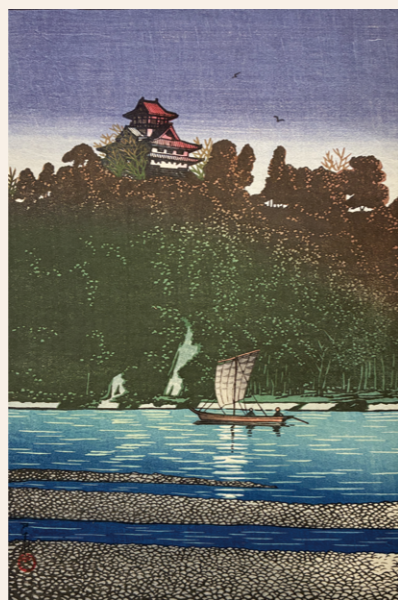

▲川瀬巴水「木曾川(犬山)」市文化史料館蔵

02. 戦前戦後の犬山での暮らし

昭和13(1938)年に国家総動員法によって日本の戦時体制が確立され、昭和16(1941)年に太平洋戦争が開戦します。

戦況が悪化すると、犬山では主に名古屋市から多くの学童疎開を受け入れていましたが、終戦間際には小型機が襲来することもありました。この期間に観光産業は衰退し、観光客で賑わったかつての面影は失われていきました。

昭和20(1945)年8月に戦争は終結し、昭和29(1954)年には犬山町、城東村、羽黒村、楽田村および池野村が合併し、犬山市が誕生しました。地方自治の体制づくりやインフラ整備を急ぎ進める中で、戦前のパワーと活気を取り戻すべく、再び「観光犬山」を掲げ、都市開発に邁進しました。戦争によって一度中止を余儀なくされた犬山祭もまた、終戦の翌年から再開されました。



▲市制祝賀会

03. 新しい学校づくりと戦後の文化活動

昭和22(1947)年には教育基本法と学校教育法の公布から現在の義務教育制度が開始され、犬山でも新しい学校づくりに向けて次々に小中学校が開校されました。ほとんどの校地の整備は校区の人々の勤労奉仕によって行われたことから、新たな教育体制に対する地元住人らの熱意と期待が伺えます。

また1950年代の日本では戦後復興から市民の間で新たな文化活動の波が芽生え、高度経済成長の只中であつた昭和45(1970)年には大阪万博の開催によって日本中が熱気に包まれました。犬山市においては、大阪万博開催の前年に名古屋鉄道が大阪万博のプレイベントを催す際に、シンボルタワーの制作を岡本太郎に依頼して、「若い太陽の塔」が建てられ、現在は日本モンキーパークの敷地内に設置されています。



▲建てられたばかりの頃の若い太陽の塔の写真
日本モンキーセンター提供

04. 戦前の活気を取り戻して

昭和55(1980)年8月10日には第一回日本ライン夏まつりが開催されます。戦前に木曾川の畔を彩った巻き藁船が復活し、夜は花火が上がる中、盆踊りや夜店で賑わい、延べ15万人もの人が訪れる活気に満ちた犬山の姿がありました。

犬山の昭和時代は、華やかな観光ブームから始まり、戦争という暗雲の中での暮らしを経て、新たな町づくりと市民による積極的な文化活動によって戦前の活力を取り戻していきました。

そして、行政による犬山の伝統文化行事の見直しと、市民活動の拠点づくりによって現在の犬山市の基礎が築かれていきました。



▲第一回日本ライン夏まつりでは、特設ステージでのど自慢や演奏会が行われた

05. 昭和100年記念夏季企画展を開催

市文化史料館では昭和100年記念夏季企画展「昭和時代の犬山」を開催します。この企画展では、昭和時代に犬山で実際に使われていた道具や工芸品、当時の写真などを展示し、犬山の63年間の歴史を辿ります。

期間 7月15日(水)～9月7日(月)9:00～17:00(最終受付16:30)※会期中休館なし

場所 城とまちミュージアム(市文化史料館) 本館展示室2

観覧料 一般300円(中学生以下入館無料)、団体240円(30人以上)
※IMASEN犬山からくりミュージアム玉屋庄兵衛工房 共通

記念講演 テーマ 戦後世代に伝えたい戦時下の犬山(仮)
講師 戦争語り継ぎ手の会 野村秀夫氏
日時 8月2日(土)14:00～16:00
場所 市文化史料館 南館2階作業室
定員 先着40人
費用 無料(別途入館料が必要)

トピック展示 「犬山と岡本太郎と万博EXPO'70」
岡本太郎による「若い太陽の塔」建立の謎を出発点に、1970年大阪万博と犬山の文化ゾーン(モンキーセンター・明治村・リトルワールドなど)の知られざる関係をひも解きます。
展示協力 犬山フルまちミュージアム

～「豊かさを実感できるまち」を考えよう～

あなたの「こんな犬山だったらいいな」を話ませんか

犬山市では、市民、議会、行政が協働してまちづくりに取り組んでいくことを大切に、まちづくりへの参加の機会の一つとしてタウンミーティングを開催しています。

問合せ 企画広報課 ☎ 44-0312

1 犬山市のタウンミーティング

タウンミーティングは、「市民のみなさん一人ひとりのまちづくりへの意見や提案を、参加者同士で互いに共有・共感できる機会」「会場での意見や提案をもとに市長と参加者が車座になって直接対話する機会(市長との車座トーク)」として、毎年テーマを設定しています。

Check! 犬山市協働のまちづくり基本条例 市ホームページ番号 1006411

2 令和8年度のタウンミーティング

令和8年度は、第6次犬山市総合計画(計画期間:令和5年度～令和12年度)の見直しを行っており、「豊かさを実感できるまちを考えよう」をテーマに、「暮らす」・「活躍する」・「訪れる」の3つの視点から、将来の犬山市のまちづくりについて、参加者の皆さんで語り合います。

日時・場所	
7月25日Ⓟ9:30から	市民交流センターフロイデ1階協働プラザ
7月26日Ⓟ13:30から	エナジーサポートアリーナ2階多目的室A・B
各日30人程度	※終了は、開始時間から2時間～2時間半程度の見込みです。 ※参加者数など当日の進行により、当日終了時刻が前後する場合があります。 ※申込状況などにより当日、先着順で参加受付を行う場合もあります。

○タウンミーティングのポイント

- 「参加者によるワークショップ」「市長との車座トーク」の二部構成
- 1グループ5人程度のワークショップ形式
各グループに進行役としてスタッフが1人参加
- 「いいね!いぬやま総合戦略2025-2030 WORKBOOK」を使用(右図参照)
- 電話・Eメール・申込フォームでの事前申込制
- 犬山市民であれば誰でも参加可
- 託児無料
(生後6か月～小学校入学前)



[抜粋]いいね!いぬやま総合戦略 2025-2030 WORKBOOK

Check! 第6次犬山市総合計画(5ページ)

市ホームページ番号 1009687

Check! いいね!いぬやま総合戦略2025-2030 WORKBOOK

市ホームページ番号 1011690

○タウンミーティングへの参加申込

受付期間 7月1日(水)～24日(金)

申込方法 ①参加を希望する日 ②氏名 ③Eメールアドレスまたは電話番号を電話またはEメール、申込フォームにて申込

電話番号 44-0312 Eメールアドレス 010100@city.inuyama.lg.jp



申込フォーム

タウンミーティングの意見を第6次犬山市総合計画の改定に活かします

■総合計画って何?

総合計画は、犬山市をどのような「まち」にしていくのか、そのために何をやるのかを総合的・体系的にまとめたもので、計画的にまちづくりを進めるために策定する市の最上位計画です。



- 1 基本構想**
まちの将来像やまちづくりの基本目標
- 2 基本計画**
まちの将来像やまちづくりの基本目標を達成するための取り組み
- 3 実施計画**
基本構想、基本計画に基づき、重点的に推進する計画

■今回は何をやるの?

現在の総合計画の基本計画は令和5年度から令和8年度までの施策方針を示していますので、途切れることがないように令和9年4月からの新しい計画を策定します。

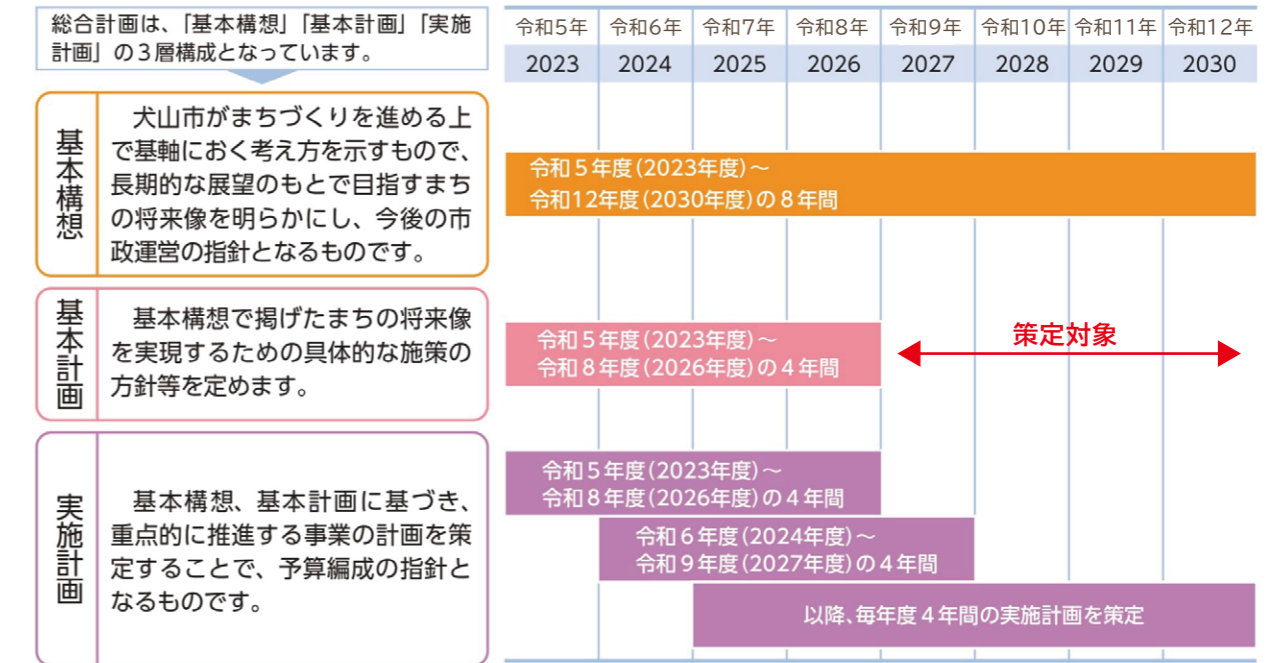

出典「第6次犬山市総合計画」

■どうやって作るの?

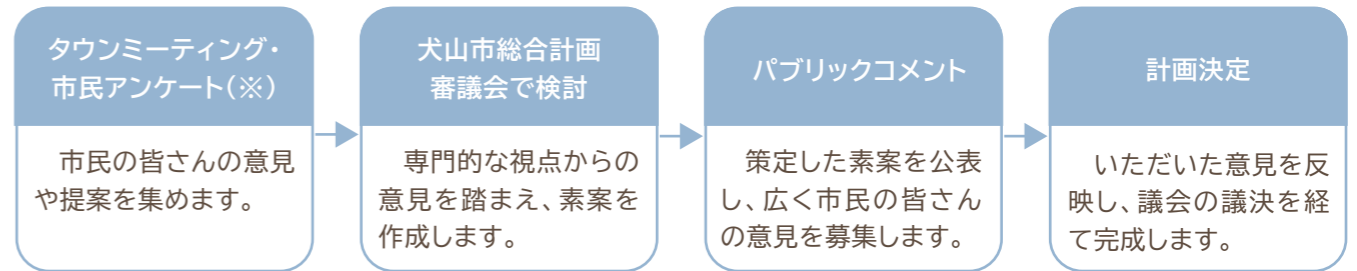

(※)市民アンケート調査

犬山市に居住する18歳以上の市民3,000人を無作為抽出し、市民の暮らしの現状やまちに対する満足度を把握し、計画策定にあたっての検討資料とすること、また、まちづくりへのニーズを把握し、計画に反映することを目的に実施します(実施時期:6月下旬から7月中旬)。

お手元に届いた際は回答をお願いします。あなたの声、まちづくりのきっかけになります。

未来へつなくその農地 管理できていますか

農地は、農産物を供給するだけでなく、美しい景観の維持や自然環境の保全、さらには豪雨時の貯水機能などの災害被害の抑制など多面的な機能の役割を有しています。

今、私たちの身近にある農地が、農家の高齢化や後継者不足により耕作されずに放置されているケースが増えています。農地を荒廃化させず、引き継いでいくために、所有者や地域住民の力で耕すことが求められています。

問合せ 産業課(農業委員会事務局) ☎44-0341

犬山市の農地の状況

農地

1,000ha(内訳:田 654ha、畑 346ha)

遊休農地(活用されていない農地)面積

7.4ha

※1ha=100a=10,000㎡

出典:農業委員会農地台帳、農業委員会利用状況調査(令和7年度)

犬山市が抱える課題

- ・農家の高齢化や後継者不足
- ・耕作放棄地が病害虫の発生、有害鳥獣の出没および枯草による火災原因になるなどの生活環境の悪化

農地管理で困っている人へ～農業委員会へ相談を～

農業委員会は、農地法に基づき①地域の農地利用の確認②遊休農地の実態把握③違反転用の発生防止・早期発見などを目的とした市内全体の農地パトロールを実施しています。遊休農地の発生防止や解消活動にも取り組んでおり「自分では耕作できないし、農地を使ってくれる人も見つからない…」など、困っている場合は農業委員会へ相談してください。



▲荒廃農地(再生前)



▲再生活動実施後の農地

農地を貸したい人・借りたい人へ

農地の貸借には、法律に基づく手続きが必要です。口約束での貸借は「ヤミ小作」となり、正規の手続きではないため、貸借トラブルや相続時の混乱などの原因になる可能性があります。また、国や自治体が推進する農地の集積・集約の妨げになることもあるため、市役所3階の産業課(農業委員会)の窓口で貸借の申請をしてください。

- ・耕作が可能なる者(新規就農者含む)は、農地法第3条の規定による許可申請により農地の貸借ができます。
- ・耕作の受け手が大手農家など農業の担い手の場合は、手続きが容易な農地中間管理事業により農地の貸借ができます。



農地中間管理事業とは

地域内の分散し複雑に入り組んだ農用地の利用を整理するため、「地域計画」内の農用地を愛知県農地中間管理機構が借り受け、まとまりのある形で農用地を利用できるように配慮して農業の担い手へ貸し付ける事業で、市内では主に水田耕作における農地貸借に活用されています。

※「地域計画」とは、農業者や地域住民の話し合いにより策定する将来の農地利用の姿を明確化した設計図で、概ね10年後を見据え、誰がどのように農地を使って農業を進めていくのかを地域の話し合いに基づきまとめる計画です。

貸したい人(農地所有者)

高齢者や農地を相続したが耕作できない所有者など

※借りたい人(担い手)が見つかるまでは保全管理(草刈りなど)が必要です。

メリット

- 農地中間管理機構は、県から指定された公的機関であるため、安心して農用地を貸すことができます。
- 貸した農地は貸付期間終了後、返却されるので安心して貸すことができます。
- 要件を満たせば、固定資産税の軽減措置など、税の優遇措置が適用される場合があります。



借受

愛知県農地中間管理機構(公益財団法人 愛知県農業振興基金)

農用地利用の効率化および高度化の促進を図るため、県知事の指定を受けて「地域計画」内の農用地を貸したい人(農地所有者)から預かり集約化して、地域の農業の担い手へ貸し付ける仕組み(農地中間管理事業)を進めるための組織です。

- ① 農用地を借り受け(農地中間管理権)
- ② 担い手(法人経営・大規模家族経営・集落営農・企業)がまとまりのある形で農地を利用できるように配慮して、貸し付け

農地中間管理事業の実施地域

市街化調整区域の農地

貸付

借りたい人(担い手)

認定農業者、大規模家族経営など地域計画に位置づけのある農業の担い手

メリット

- 農地の規模拡大や集約化により、農作業の効率化とコストダウンが可能となります。
- 借入期間中は安心して耕作ができます。
- 国(農林水産省)などの補助金の要件になる場合もあります。



市・農業委員会による支援制度

①犬山市荒廃農地等利活用促進事業補助金 ページ番号 1005982

市街化調整区域内にある耕作放棄された農地を優良農地として再生する活動に補助します。

対象者 再生活動を行い3年以上の耕作継続が確実と見込まれる農業者など

補助額(10アールあたり) 5万円【上限】15万円 ※重機使用の場合は、6万円【上限】18万円

②犬山市農地バンク ページ番号 1001050

市内で所有する農地の貸出を希望する者が登録した情報を、農地の借受希望者に提供する制度です。

農地所有者 農業委員会の農地バンクに登録することにより、農地の借受希望者が見つかる場合があります。

新規就農者など 農業委員会の窓口で農業を始める農地が見つかり、借りることができる場合があります。

上記支援制度のほか、農業を始めたり、農作物被害を防止したり、農業経営の改善などに関する市や国・県によるさまざまな支援制度があり、農業の担い手の確保・育成を図ることにより、農地を未来へつないでいく取り組みを進めています。

つながりづくり会議（協議体）に参加してみませんか？ ～みんなで支え合うまちに～

地域の最新情報や困りごとなどを共有し、自分ごととして地域のみなさんでやれることを話し合う場が“つながりづくり会議”です。犬山市では、生活支援体制整備事業（介護保険制度）に基づく協議体を“つながりづくり会議”と呼んでいます。

問合せ 高齢者支援課 ☎ 44-0325
1SC:生活支援コーディネーター ☎ 090-6585-6088

1 つながりづくり会議ってなに？

地域の気になることや困りごとを持ち寄り、住民や関係者、生活支援コーディネーターと一緒に話し合う場です。各地区で月1回程度、地域の公民館や集会所などで開催しています。

「自分たちでできること」を考え、地域に合った支え合いを広げていきます。



▲つながりづくり会議の様子

～つながりづくり会議で話し合うテーマの例～

- ひとり暮らしの見守りの工夫
- ゴミ出しや買い物、移動の支え合い
- つどいの場(サロンなど)の立ち上げ、続け方
- 地域行事やイベントの企画 など

2 市内5地区で活動しています



- 犬山北
- 犬山南
- 城東
- 羽黒・池野
- 楽田

各地区に生活支援コーディネーター(SC)がいます。

1SC(犬山市全域担当:生活支援コーディネーター)
・市全体を視野に置き、各地域の活動体制や関係機関と連携・調整を行います。
・情報の整理や、仕組みづくり、人材育成などを進めます。

地域の支え合いを
応援しています

2SC(各地区担当:生活支援コーディネーター)
・各地域に入り、地域の声を聞きながら住民主体の活動づくりを進めます。
・住民のアイデアや困りごとを一緒に考え、つなぎます。

3 つながりづくり会議から生まれた地域活動

つどいの場(サロンなど)



外出や交流の
きっかけづくり



地域イベント世代間交流



見守りや地域の支え合い



4 こんな人におすすめです

地域で何かやってみたい人、地域の情報を知りたい人、子どもから高齢者まで多くの人が集まれる場づくりに関心のある人など、誰でもつながりづくり会議に参加できます。
気軽に参加してみてください。

🕒日時 📍場所 👤対象・人数 💰費用 📄持物 📅受付開始・期間 📄申込方法 📍案内などの配布 🔍検索ページ番号 ⚠️注意事項など
📞問合先 ☎電話番号 📠Fax番号 📧Eメールアドレス ※📄の記載がないものは申込不要です。



🔍左の検索マークがあったら /
市ホームページで詳細検索!

🔍のページ番号を市ホームページ
で入力すると詳しい情報を検索でき
ます。

ページ番号から探す

ページ番号検索の使い方

検索は市ホームページ
トップページから ▶



犬山市の人口と世帯

人口 70,818 (-167) 人
男 35,144 (-62) 人
女 35,674 (-105) 人

世帯 32,533 (+430) 世帯
6月1日現在 *()は前年同月との比較

これなんの数字？

今月の
数字 **37.6**

令和7年7月の最高気温です。
こまめな休憩と水分補給を。



詳しい情報

催し

さまざまなイベント情報
をお届け!

EVENT

いぬやま地域 おせっかい会議

無料

参加者同士の対話を通して、「地域をもっと良くしたい」など日々の小さな声(つぶやき)を拾い上げ、日々の暮らしを豊かにするアクション(おせっかい)として形にする会議です。

🕒①7月4日②8月1日③
③10月24日④11月21日⑤
⑤12月5日⑥

各日13:30~15:30

- 📍①楽田ふれあいセンター
- ②犬山西ふれあいセンター
- ③⑤市民交流センターフロイデ
- ④塔野地公民館

👤20人程度
📅各日3日前まで
📄窓口、申込フォーム
📞問 犬山市協働プラザ
☎48-1221

日本モンキーパーク モンブル

流れるプールや約1tの水が落下するウォータージャングルなどのアトラクションがあるレジャープールです。水深15cmの浅瀬のプールもあります。

🕒7月4日①~9月23日②

📍日本モンキーパーク

💰月~金 1,000円

①②③ 1,200円

(8月13日④~15日⑤はプール料金1,400円)

⚠️2歳以上有料、入園料別途必要

📞問 日本モンキーパーク

☎61-0870



詳しい情報

消防ひろば

無料

訓練・車両展示、廃棄ホースを使用した工作体験、グッズ配布などを行います。

🕒7月5日①9:30~12:00

(雨天時7月12日②)

📍消防署

👤工作体験

👤小学生以下/30組
(各組3人まで)

📅受 7月3日③17:00まで

📄申 申込フォーム

🔍1010239

📞問 消防署 ☎65-0119



詳しい情報



📄広告 財源確保のため広告を掲載しています。なお広告内容などは市が推奨するものではありません。上記記事とは関係ありません。

今、樹木葬を選ばれる方が増えています。

🌳永代供養墓 樹木葬 犬山市にオープン

📄管理費不要 継承者不要 永代供養

📄西古券 日輪山 常満寺 お申込受付中 33万円~

🌳樹木葬のメモリア 現地見学・資料請求・ご相談はお気軽に!

☎0120-091-091

🕒《受付》10:00~17:00 年中無休
株式会社メモリアホールディングス
〒503-0803 大垣市小野3-47-1

犬山市在住 60歳以上の皆様へ

📄会員募集中! 一緒にお仕事しませんか?

📄WEB 入会 パソコン・スマホで24時間受付

📄定期説明 毎月第2木曜日 13:30 開始(松本町2-7)

📄随時説明 希望に合わせて実施(要予約)(松本町2-7)

📄出張説明 7/28(火)10時開始(要予約)(池野老人憩の家)

📄犬山市シルバー人材センター ☎0568-62-8505



日本モンキーパーク犬山市民プール特別割引(入園料金別)
■2歳以上 ①~金500円(通常1,000円)×□人 ②日祝祭700円(通常1,200円)×□人
③13日~15日土は900円(通常1,400円)×□人
※□□人数を記入してください。 [有効期間 8月31日(月)まで]

第47回日本ライン夏まつり

ロングラン花火と宵のいぬやMARCHE

夏の夜空を彩る日本ライン夏まつりロングラン花火を実施します。犬山市と各務原市の歴史・文化・自然を感じるテーマを10日間設定し、毎日違ったイメージの花火を打ち上げます。

ロングラン花火に合わせ、飲食と物販の夜市を開催します。
ロングラン花火 8月1日④～10日⑤各日20:00から約10分
宵のいぬやMARCHE 8月1日④～10日⑤各日18:00～20:30



ロングラン花火 各日のテーマ	内容	
8月1日④	時を繋ぐ歴史	犬山城の歴史を銀色の優雅な花火で繋ぐ
8月2日⑤	情熱の花鳥風月	活気と生命力に満ちた成田山など寺社仏閣を情熱的な赤色で表現
8月3日⑤	未来へ羽ばたく白銀	宇宙(空宙博)への夢と輝く軌跡を白色で表現
8月4日⑤	夜空を彩る緑の大輪	緑あふれる学びの森。新緑の息吹と共鳴を緑色で表現
8月5日⑤	城下町の夕暮れ	歴史ある城下町の夕暮れを紫色で表現
8月6日⑤	文化と交流のぬくもり	犬山祭の華やかさや文化交流を温かいオレンジ色で表現
8月7日⑤	夏の夜に咲くエメラルド	各務原アルプスと木曾川のきらめきをエメラルドで表現
8月8日⑤	時を超える黄金の輝き	鶴沼宿の歴史を黄金の光が照らす
8月9日⑤	木曾川のせせらぎ	木曾川と周辺の美しい風景を青色で表現
8月10日⑤	多彩なる未来	犬山市と各務原市、地域の未来と発展を願い、虹色で表現

▲増水などの場合は中止
 ・各日300発の打上げ数(最終日も1日④から9日⑤までと同様の打上げ数)
 ・観覧席の設置なし

問 観光課 ☎44-0342

犬山市もも品評会と桃の即売会

桃の生産者が栽培技術を競う品評会を開催します。品評会に出品された桃は抽選販売を実施します。また店頭で購入できる「犬山の桃」も販売予定です。

7月11日④ 審査10:00から、結果発表および桃の即売会抽選券配布 13:00から
 ①イオン扶桑店1階 ②丹羽郡扶桑町大字南山名高塚5-1) 問 産業課 ☎44-0341

企画展「秀吉の置きみやげ」

小牧・長久手合戦における犬山の様子や成瀬正成の活躍を紹介します。

7月15日⑤～9月7日⑤
 ①城とまちミュージアム (市文化史料館本館)展示室1
 ¥300円(中学生以下無料)、団体(30人以上)240円 ☎1002899
 ▲会期中一部展示替あり
 問 公益財団法人犬山城白帝文庫 ☎62-4700

ニワ里カレッジ講演会

名古屋大学大学院生の三谷聡大さんが「尾張と伊勢の瓦」、日下部亜虹さんが「猿投窯と尾北窯の緑釉陶器」と題した最新の研究成果を発表します。

8月8日④10:00～11:30
 ①青塚古墳ガイダンス施設 ☎30人
 ¥500円 ☎1003577
 問 青塚古墳ガイダンス施設 ☎68-2272

🕒日時 📍場所 👤対象・人数 💰費用 📦持物 📅受付開始・期間 📄申込方法 📍案内などの配布 🔍検索ページ番号 ⚠️注意事項など
 問 問合先 ☎電話番号 📠Fax番号 📧Eメールアドレス ※申の記載がないものは申込不要です。

不登校・ひきこもり 無料 座談会

ともころのクリニック院長高木友徳氏による不登校・ひきこもりへの理解・支援に関する講話、ゲストスピーカー(不登校やひきこもりを経験した当事者)による経験談、また講師・ゲストスピーカーを交えた参加者の座談会を実施します。

7月29日④13:30～15:30
 ①市役所2階205会議室
 ②先着40人
 受 7月8日④～28日④
 申 窓口、電話、申込フォーム
 ③1010075
 問 市民健康館
 ☎63-3800



申込フォーム

写しとる植物の姿～印葉図講座～

インクを使って植物の形を写し取る標本(印葉図)を作る講座です。

7月20日④9:30～12:00
 ①犬山里山学センター
 ②10歳以上/10人 (応募者多数の場合は抽選)
 受 7月1日④～12日④
 申 窓口、Eメール ☎1010227
 ▲汚れてもいい動きやすい服装で参加
 ・申込時に参加者の氏名(保護者が同伴のみの場合はその旨記載)・ふりがな・年齢・電話番号・郵便番号・住所・Eメールアドレスが必要
 問 NPO法人犬山里山学研究所
 ☎65-2300
 📧inuyama@satoyama-gaku.jp

里山学センター 夏休みの催し物

チョウの翅を写し取ろう
 チョウの翅を転写して絵カードを作ります。

8月4日④9:30～12:00
 ①小学生以上/先着10人
 ¥200円

はしおきづくり

さまざまな木を使って箸置きを作ります。

8月7日④10:00～12:00
 ①4歳以上/先着10人
 ¥100円/1個

きのこのストラップづくり

木の実を使ってきのこの形のストラップを作ります。

8月7日④13:00～15:00
 ①4歳以上/先着10人
 ¥100円/1個

自分だけの樹木断面標本作り

いろいろな樹木の輪切りを並べて標本を作ります。

8月30日④9:30～12:00
 ①中学生以上/先着15人
 ¥1,000円

筆記用具、飲み物、持ち帰り用の袋

7月4日④～28日④
 申 窓口、Eメール ☎1010227
 ▲汚れてもいい動きやすい服装で参加

・申込時に参加者の氏名(保護者が同伴のみの場合はその旨記載)・ふりがな・年齢・電話番号・郵便番号・住所・Eメールアドレスが必要

問 NPO法人犬山里山学研究所

☎65-2300
 📧inuyama@satoyama-gaku.jp

石上げ祭参加で多文化交流

地域に住む外国人、日本人が一緒に、石上げ祭に参加します。願い事を布に書き、大きな石を共にかついで山に登ります。

8月2日④8:30～13:00
 ①集合 尾張富士、羽黒駅、市民交流センターフロイデ

②40人
 ¥700円(協会会員600円)

受 7月21日④まで
 申 窓口、電話、Eメール、申込フォーム

▲動きやすい服装で参加
 問 犬山国際交流協会

☎48-1355
 📧ia@grace.ocn.ne.jp



詳しい情報

レッツ!モニタリング! 無料 ウシモツゴ

1年前にリトルワールドの池へ放流した希少魚ウシモツゴの①捕獲調査体験をします。またどのくらい成長したかなど②報告会をします。

8月8日④①10:30～11:00
 ②11:30～12:30
 ③野外民族博物館リトルワールド

④①②先着40人 ②のみ先着30人 (小学3年生以下は保護者同伴)

受 7月1日④～14日④
 申 窓口、電話、申込フォーム

▲野外民族博物館リトルワールドの入場券と駐車券付き

問 環境課 ☎44-0345



調査体験と報告会 申込フォーム



報告会のみ 申込フォーム

Public Relations (広告) 財源確保のため広告を掲載しています。なお広告内容などは市が推奨するものではありません。上記記事とは関係ありません。

出張買取 見積無料 ジャンルを問わず 買取致します

不用品を処分する前に... 家屋を解体する前に... どんな物でもご相談下さい

※買取対象外の物もございます。

リサイクル 0568-64-6738
 お急ぎの場合 090-7315-6653
 愛知県犬山市栗栖寺前777-12
 営業時間 午前10時～ 年中無休
 歩 発心 株式会社 (リサイクル事業部) 古物商許可 第542622001800号 (愛知県公安委員会)

新築・お引越しは **CCNet** におまかせ!

インターネット・テレビ・電話・スマホ まずはお気軽にご相談ください。

0120-441061

Public Relations (広告) 財源確保のため広告を掲載しています。なお広告内容などは市が推奨するものではありません。上記記事とは関係ありません。

犬山のまちを元気にしていく! Town Management Organization **TMO 犬山まちづくり株式会社**

空き家・空き店舗事業・城下町活性化事業 犬山特産品館の運営など まちのためになる仕事を行っています。

http://www.inuyama-tmo.com ☎0568-65-0002

アパマンショップ 犬山店 全国1100店舗超、盛況営業中!

売買 賃貸 管理 解体 (株)中央不動産センター

売買取引査定、土地活用等、不動産の相談承ります!

AM9:30～PM 6:00 定休日なし
 TEL.0568-65-0565
 Email/inuyama@apamanshop-fc.com
 〒484-0086 犬山市松本町 3-1

犬山市民に限り利用可 ※1人の証明で5人まで割引可 ※他の割引券との併用不可(入園割引券は併用可)
 ※団体利用、コピー、販売不可 ※本券を入園窓口またはプール窓口へ提出し購入してください。
 ※天候や災害、事故、政府や自治体などからの要請により臨時休業する場合があります。

日本モンキーパーク(遊園地) 犬山市民優待入園割引券
 ■入園料/おとな(中学生以上)1,200円(通常1,300円から)×□人 子ども(2歳以上800円(通常900円から))×□人

朗読ユニットまどか 無料
平和祈念朗読会

「ずっと、ずっと帰りを待っている」より5作品を朗読します。沖縄の三線とピアノを交えた朗読会です。

📅 8月8日(土)14:00~15:30 (開場13:30)
📍 シンエイライフ犬山ライブラリー (市立図書館)2階視聴覚室
👤 先着40人
📅 7月1日(土)~8月6日(土)
📞 電話、申込フォーム
📍 シンエイライフ犬山ライブラリー (市立図書館)
☎ 62-6300



申込フォーム

趣味ときどき木こり 無料

除伐や遊歩道・丸太橋の修復をして、人や生き物の憩いの場となる森をつくる全4回の体験会です。

📅 8月9日(土)、9月13日(土)、10月11日(土)、11月8日(土) 9:00~12:00(雨天時第4回)
📍 八曾ふれあいの森割駐り場
👤 18歳以上/先着15人 📄 飲み物、タオル、軍手、筆記用具、ヘルメット(貸有) 📅 7月7日(土)~31日(金)
📞 窓口、電話、Eメール 📍 1010227
⚠️ 申込時に氏名・ふりがな・年齢・郵便番号・住所・電話番号・Eメールアドレスが必要
・長袖・長ズボン・トレッキングシューズまたは運動靴で参加
📍 犬山里山学センター ☎ 65-2121
📧 satoyama-gaku@etude.oc.n.ne.jp

ゲートキーパー講座 無料

長久手心理オフィス臨床心理士古井由美子氏による身近な人の変化に気づいたときの寄り添い方を学ぶ講座です。

📅 8月20日(土)14:00~15:30
📍 市役所2階205会議室 📄 30人
📅 8月3日(土)~19日(土)
📞 窓口、電話、申込フォーム
📍 1010076 市民健康館 ☎ 63-3800



申込フォーム

夏川りみコンサート

沖縄県石垣島出身の歌手、夏川りみによるコンサートを開催します。

📅 9月27日(土)15:00開演
📍 市民文化会館 大ホール
¥7,000円(小中学生2,000円)
📅 7月8日(土)9時から
📞 会館窓口、チケットぴあ(Pコード329-288)、ローソンチケット(Lコード40117) 📍 1001567
⚠️ チケットぴあ・ローソンチケットは各種手数料が別途必要
📍 市民文化会館 ☎ 67-2411



市民鵜飼

①市民親子鵜飼

📅 9月3日(土)・7日(日)
👤 親子(親は祖父母でも可、子は高校生以下)
/各回8組(1世帯1組、兄弟が3歳以下で1席が不要の場合3人1組でも可)
¥1組4,500円(食事・お茶付き)
親子とも大人用弁当の場合6,000円



①申込フォーム

②市民なごみ鵜飼

📅 9月8日(土)・15日(土)
👤 18歳以上(2人1組)
/各回8組(1世帯1組)
¥1組6,000円(食事・お茶付き)



②申込フォーム

📍 木曾川鵜飼乗船場 (木曾川観光株式会社)
📄 タオル、上着(羽織れるもの)
📅 7月1日(土)~17日(金)
📞 窓口、申込フォーム
⚠️ 悪天候や木曾川の増水により中止の場合あり
・応募多数の場合抽選(結果は7月末にEメールで通知)

📍 観光課 ☎ 44-0342



Public Relations

【広告】 財源確保のため広告を掲載しています。なお広告内容などは市が推奨するものではありません。上記記事とは関係ありません。

犬山市でお墓を建てるなら 高木石材店

昭和51年創業 墓石販売 施工

墓石デザイン お墓じまい
お墓の名入れ彫刻 墓石クリーニング
お墓リフォーム 記念碑・石工事

ホームページをご覧ください
https://takagi-stone.com/
高木石材店 検索

愛知県犬山市大字上野字大門732-1 0120-967-614

司法書士真野事務所

犬山市東古券46
本町交差点より南へ50m
☎ 63・5355 (相談無料)
土日夜間も対応可(要予約)
お気軽にお電話下さい。

相続手続・遺言
不動産名義変更・会社設立
借金相談・成年後見

🕒日時 📍場所 🧑対象・人数 💰費用 📄持物 📅受付開始・期間 📝申込方法 📍案内などの配布 🔍検索ページ番号 ⚠️注意事項など
📞問合先 ☎電話番号 📠Fax番号 📧Eメールアドレス ※Ⓜの記載がないものは申込不要です。

募集

職員や事業者募集など
さまざまな募集情報
をお届け!

Call for

犬の飼い主を表彰

表彰を希望する犬の飼い主を募集します。

👤 次の要件すべてに該当する人
・登録を受けた同じ犬を令和8年3月31日時点で12年以上継続して飼養している人
・狂犬病予防注射を毎年実施している人
・令和8年3月31日時点で当該犬が生存していたこと
・飼養期間中、咬傷事故がなく、適正飼養をしている人
・過去に優良飼養者の表彰を受けていない人
📅 7月31日(金)まで
📞 電話
⚠️ 応募者が10人超の場合は飼養年数などで選出
📍 保健センター ☎ 61-1176

知覧特攻平和会館 派遣事業

鹿児島県南九州市に短期派遣(2日間)し、知覧特攻平和会館を含む戦争遺跡を視察見学する派遣事業の参加者を募集します。

📅 10月11日(土)・12日(日)
📍 鹿児島県南九州市
👤 中学生/8人
📅 7月1日(土)~8月10日(日)
📞 窓口、Eメール
📍 1013036
📞 企画広報課 ☎ 44-0312
📧 010100@city.inuyama.lg.jp

県障害者委託訓練

MOS資格の取得を目指し、就職に向けた支援が受けられます。

📅 9月1日(土)~10月30日(金) (土・日・祭日除く)9:30~15:30
📍 市民交流センターフロイデ
👤 身体・知的・精神・発達障害の人(ゆっくりでもパソコンの入力操作ができる人)/6人
¥5,600円(テキスト代)
📅 7月28日(土)まで
📞 窓口(ハローワーク)
⚠️ ハローワークでの求職登録が必要
・面接およびパソコン入力の実技選考あり
📍 愛知障害者職業能力開発校 ☎ 0533-93-2505

パブリックコメント

犬山市自転車活用推進計画
地域の実情に応じた走行環境の整備や交通安全の確保、自転車の利活用を推進する計画を制定するにあたり、意見を募集します。

📅 7月1日(土)~31日(金)
📍 市役所1階市民プラザ・2階都市計画課、各出張所、シンエイライフ犬山ライブラリー(市立図書館)
📞 意見提出(住所・氏名(団体名)・意見・連絡先を窓口(市役所2階都市計画課、各出張所)、郵送、Fax、Eメール)
📍 1012927 都市計画課 ☎ 44-0330 📠 44-0366
📧 080100@city.inuyama.lg.jp

地域包括支援センター 運営事業者

令和9年度から13年度までの犬山市各地区(市内5地区)の地域包括支援センター(高齢者あんしん相談センター)運営事業者を募集するための説明会を開催します。

📅 7月30日(土)14:00~15:00 または31日(日)10:00~11:00
📍 市役所2階204会議室
📅 7月13日(土)~27日(日)
📞 窓口、郵送、Eメール
📍 1002972
📞 高齢者支援課 ☎ 44-0325
📧 030200@city.inuyama.lg.jp

Public Relations

【広告】 財源確保のため広告を掲載しています。なお広告内容などは市が推奨するものではありません。上記記事とは関係ありません。

宴会 5名様 ~ 100名様 ご利用下さい。
サウナ付 大浴場 日帰り 600円
太古の甕(カメ) 細胞浴室 2,000円

HOTEL LAKE side IRUKA
リクサイド入鹿

〒484-0024 愛知県犬山市喜六屋敷118
TEL 0568-67-3811 FAX 0568-67-3811

【事業者の皆さんへ】
このスペースに広告を出しませんか。

規格 1枠 縦45mm×横85mm
印刷は4色刷り

掲載料 市内業者 1号1枠30,000円
市外業者 1号1枠60,000円

📍 1002287 企画広報課 ☎ 44-0311

野外国民博物館リトルワールド 犬山市民特別入館割引 【有効期間 7月18日(土)~8月31日(日)】
■入館料/大人(高校生以上)500円(通常2,200円)×□人 小・中学生500円(通常1,100円)×□人 幼児(3歳以上)300円(通常500円)×□人
※8月13日(土)~16日(日)は休館

犬山市民に限り利用可 ※本券1枚につき、5人まで使用可 ※本券を切り取り、入園券売場に提出して購入可
※プール、アトラクション、のりもの遊園、世界サル動物園は別途料金必要 ※他の割引券との併用、団体利用、コピー、販売は不可
※期間中に休園日あり ※有効期限 7月4日(土)~9月23日(日)

第72回市民展

10月27日(土)から11月3日(木)まで開催する第72回犬山市民展に出展する作品を募集します。各部門の優秀作品には市長賞・議長賞・教育委員会賞・文化協会賞・奨励賞を授与する予定です。表彰式は11月3日(木)13:30から行います。

美術の部

募集部門および出品規格

日本画	①10号(53cm×33.3cm)以上100号(162.1cm×130.3cm)以内の額装 ②水墨画は8号(45.5cm×27.3cm)以上100号以内の額装 ①②アクリル装可、ガラス装不可
洋画・デザイン	洋画 水彩画・油絵・パステル画など 10号以上100号以内の額装 アクリル、ガラス装不可、20号以下はアクリル装可 デザイン イラストレーション・コンピューターグラフィック B2以上B1以内で、木製パネル張りか額入り(ガラス装は不可)
書	①縦作品 半切1/2(35cm×68cm)以上2尺(61cm)×8尺(242cm)以下 ②縦横自由作品 半切1/2以上3尺(91cm)×6尺以下(182cm)以下 ③篆刻作品 印影のみで色紙か半切1/4(18cm×68cm) 額、枠か軸装のこと、作品には指定の釈文用紙(各配布施設にあります)をつける。
彫塑工芸	①平面作品 100cm×200cm以下(縦・横自由) ②立体作品 縦100cm×横100cm×高さ200cm以下 ③パッチワーク 100cm×200cm以下(縦・横自由) (持ち運びが可能なもの。台座などにより作品の転倒防止。)
写真	①全紙(56cm×45.7cm)②半切(43.2cm×35.6cm)③A3(29.7cm×42cm)④A3ノビ(32.9cm×48.3cm)のいずれか 単写真のみ、合成加工処理不可。額装かパネル張り(ガラス装は不可)。 肖像権などの侵害にあたらぬ作品を提出。

応募資格 高校生以上 **応募規定** 各部門1人1点(未発表・個人作品に限る)自身で作品の搬入搬出ができること **受**9月1日(土)～10月4日(日) **申**窓口(南部公民館、市役所3階)、郵送、申込フォーム **△**窓口、郵送による申請の場合、指定の応募用紙(8月14日(金)から南部公民館、市役所3階文化推進課、各出張所、各地区公民館で配布)に必要事項を記入し提出。



美術の部
申込フォーム

文芸の部

募集部門 詩・短歌・俳句・川柳 **出品点数** 一般の部は未発表作品に限る。詩は1点につき400字詰め原稿用紙2枚まで **応募資格** 一般の部 高校生以上(各部門につき一人2点まで) **小中学生の部** 市内在住の小中学生(各部門につき一人1点まで) **受**7月19日(日)～8月16日(日) **申**窓口(南部公民館、市役所3階)、郵送、申込フォーム **△**窓口、郵送による申請の場合、指定の応募用紙に記入(7月15日(土)から南部公民館、文化推進課、各出張所、各地区公民館で配布)。または市販の400字詰め原稿用紙右側に募集部門・住所・氏名・電話番号を、左側に作品を2点まで楷書で記入(氏名・筆名(雅号)にはふりがな必要)。



文芸一般の部
申込フォーム



文芸小中学生の部
申込フォーム

「私の一番好きな作品賞」

観覧者が展示作品から好きな作品を1つ選び投票(会期中に一人1票)します。会期中に多くの票を集めた作品が「私の一番好きな作品賞」賞を受賞します。

△作品の選出が会期終了後のため各賞表彰式とは別の日程で発表および表彰を実施。

Q1000953 **問**南部公民館 **☎**68-0834

わん丸君バス 車体広告・車内放送

車体広告

バスの①左側面②右側面③後面2か所に掲載するマグネットシートによる広告を募集します。

広告規格

①縦500mm以下×横1,000mm以下
②縦350mm以下×横1,000mm以下
③後面(2か所) 縦200mm以下×横700mm以下(マグネットシートは広告主が作成し、市が指定する日までに市へ納品。)

掲載期間 12月1日から(3か月単位で最長1年間)

掲載料

①7,000円以上/月
②6,000円以上/月
③1か所あたり5,000円以上/月

募集枠数 バス1台につき4枠計20枠(対象のバスは5台で路線は6路線あり、月～金毎日運行します。走行する路線は固定されていません。)

△・申込書に希望する掲載料を記入(入札)
・広告掲載が適当と認められる者が募集数を上回ったときは①掲載料が高額の者②掲載期間が長い者③抽選の順に決定



▲車体広告イメージ図

車内放送

次に停車するバス停近辺の企業などを案内する音声広告を募集します。

放送期間 12月1日～令和9年11月30日(1年間)

放送料 1路線あたり3万円

△放送料とは別に音声データ作成料として1音声データにつき1万円が必要

申申込書、広告案
受7月1日(土)～31日(金)

申窓口、郵送、Fax、Eメール

Q1005079

問防災交通課

☎44-0347

F44-0367

☑010400@city.inuyama.lg.jp

🕒日時 **📍**場所 **👤**対象・人数 **💰**費用 **📦**持物 **🕒**受付開始・期間 **📄**申込方法 **📍**案内などの配布 **🔍**検索ページ番号 **⚠**注意事項など **📞**問合先 **☎**電話番号 **F**Fax番号 **✉**Eメールアドレス ※**申**の記載がないものは申込不要です。

図書館雑誌スポンサー

図書館内雑誌の最新号カバーの表にスポンサー名、裏面に全面広告を掲載する雑誌スポンサーを募集します。

規格 雑誌による

掲載期間 掲出決定した月の翌月1日～令和9年3月31日(1か月単位)

掲載料 希望する雑誌の購読代金

☑広告掲載申込書、広告案、市税の納税状況の調査同意書など
申窓口、郵送、電話、Eメール

Q1000895

△政治活動、宗教活動、意見広告、公序良俗に反する広告不可

問シンエイライフ犬山ライブラリー(市立図書館)

☎62-6300

☑070301@city.inuyama.lg.jp



図書館学習室 壁面掲載広告

シンエイライフ犬山ライブラリー(市立図書館)2階学習室壁面に掲載する広告を募集します。

規格 B2サイズ以内

掲載期間 掲出決定した月の翌月1日～令和9年3月31日(1か月単位)

掲載料 2,500円/月

募集枠数 9枠

☑広告掲載申込書、広告案、市税の納税状況の調査同意書など
申窓口、郵送、電話、Eメール

Q1002294

△政治活動、宗教活動、意見広告、公序良俗に反する広告不可

問シンエイライフ犬山ライブラリー(市立図書館)

☎62-6300

☑070301@city.inuyama.lg.jp



消防署 オープンカンパニー

消防職に興味を持っている学生を対象とした1DAYオープンカンパニーです。

📅8月3日(月)・26日(水)
9:30～16:00

📍消防署

👤各日先着10人

🍽昼食、飲み物、着替え

受7月2日(土)～15日(日)

申申込フォーム

Q1012967

△誓約書

問消防署

☎65-0119



3日(月)
申込フォーム



26日(水)
申込フォーム



自衛官など採用案内

採用種目		受付期間
幹部候補生(第3回)※	一般・専門(陸)	9月1日(土)～25日(金)
幹部候補生(第3回)※	-	9月1日(土)～25日(金)
医科・歯科幹部(第2回)※	-	7月30日(土)～10月22日(土)
キャリア採用幹部(第2回)	-	8月3日(月)～10月9日(金)
技術書(第2回)※	-	8月3日(月)～10月9日(金)
航空学生	-	7月1日(土)～8月28日(金)
一般曹候補生(第2回)	-	7月1日(土)～9月1日(土)
一般曹候補生(第3回)※	-	9月15日(土)～11月20日(金)
2等陸・海・空士(任期制自衛官)	-	通年
防衛大学校学生	推薦・総合選抜	9月5日(土)～8日(土)
	一般	7月1日(土)～10月15日(土)
防衛医科大学校学生	医学部	7月1日(土)～10月8日(土)
	看護学科	7月1日(土)～10月2日(金)
陸上自衛隊高等工科学校生徒	推薦	10月1日(土)～11月27日(金)
	一般	10月1日(土)～令和9年1月14日(土)
自衛隊奨学生(第2回)※	-	11月30日(月)～令和9年1月29日(金)

※採用計画数の確保が可能と見込まれる場合は実施しません。

申電話、申込フォーム

△陸:陸上自衛隊、海:海上自衛隊、空:航空自衛隊

問自衛隊愛知地方協力本部 小牧分駐所 **☎**73-2190



詳しい情報

公共ライドシェア日中ドライバー

職種 ドライバー **業務内容** 予約制による車両(ハイエース)運行業務
勤務場所 市内 **勤務時間** 毎週(金)週1から(応相談) 8:30~16:30
賃金 時給1,300円 **採用日** 令和9年11月30日(雇用主は交通事業者)
普通免許 取得者/2人 **選考方法** 書類選考後面接
過去5年分の運転経歴証明書(面接時に提出可)、履歴書
受 7月1日(水)~15日(木) **申** 窓口
公共ライドシェア(自家用有償旅客)とは、交通空白地の解消を目的として、市町村やNPO法人などが主体となり自家用車(白ナンバー)で有償運送するもの
問 防災交通課 ☎44-0347



生活
 市民の皆さんの生活に役立つ情報を発信!
 LIFE

防災ラジオ購入希望事前調査

令和6年度からJアラート緊急情報や避難情報、避難所開設情報などの災害情報を自動起動により受信する防災ラジオを対象者へ販売しています。
 今後、販売対象を拡大していくにあたり購入希望数を把握するため、事前調査を実施します。
 購入希望者は氏名、住所、電話番号を連絡してください。販売予定価格は1台1,000円です。
受 7月1日(水)~31日(金)
申 窓口、電話、申込フォーム
Q 1011743
△ 防災ラジオを既に購入している世帯は購入不可
 ・本調査は防災ラジオの販売を約束するものではなく、購入希望の概数を把握するためのもの
問 防災交通課
 ☎44-0346



今月の特別月間

7月は河川愛護月間
 「せせらぎに ぼくも魚も すきとおる」川は私たちの憩いの場です。みんなで川を美しくしましょう。川には沢山の自然があります。川の環境保全・再生に心がけましょう。
 堤防は私たちの生命や財産を守っています。ルールを守って、川に親しみましょう。
問 国土交通省木曾川上流河川事務所 占用調整課
 ☎058-251-1326



7月1日~8月31日は青少年の被害・非行防止に取り組む県民運動(夏期)
 「非行の芽 はやめにつもう みな我が子」
 とりわけ夏休みはその解放感から、青少年が安易に有害環境に接する機会が増えやすい時期です。
 家庭と地域で一丸となって青少年を犯罪から守っていきましょう。
問 文化推進課
 ☎44-0352



夏の交通安全県民運動
 7月13日(日)は交通安全大監視を行います。一人ひとりが交通安全意識を高め、交通事故の防止に努めましょう。
 県内一斉大監視日は、7月16日(水)ですが、市内の小中学校が夏休み期間のため、7月13日(日)に実施します。
問 防災交通課
 ☎44-0347

議会人事

犬山市議会は5月11日、12日に開会議会を開き、役員人事を決めました。副議長に立候補した玉置幸哉議員(創犬会)の所信表明演説が行われ、投票により玉置幸哉氏が副議長に選出されました(任期は議員の任期となる令和9年4月29日まで)。議長は引き続き大沢秀教議員です。



▲玉置幸哉副議長

- 常任委員会**
 (◎委員長、○副委員長 敬称略)
- 総務委員会**
 ◎畑竜介、○島田亜紀、小川隆広、玉置幸哉、沼靖子
- 民生文教委員会**
 ◎岡村千里、○光清毅、ビアンキ恵子、久世高裕、柴山一生、柴田浩行
- 建設経済委員会**
 ◎鈴木伸太郎、○丸山幸治、増田修治、諏訪毅、小川清美、岡覚
- 議会運営委員会**
 ◎諏訪毅、○増田修治、小川隆広、畑竜介、沼靖子、柴山一生、柴田浩行
- 問** 議会事務局
 ☎44-0307

日時 場所 対象・人数 費用 持物 受付開始・期間 申込方法 案内などの配布 検索ページ番号 注意事項など
 問合先 ☎電話番号 F Fax番号 Eメールアドレス ※申の記載がないものは申込不要です。

住民基本台帳の閲覧公表

令和7年度の住民基本台帳の閲覧状況を公表します。住民基本台帳の閲覧は、国または地方公共団体の機関が法令で定める事務を遂行するため必要な場合や、営利目的以外の統計調査、世論調査、学術研究その他の調査研究のうち、公益性が高いと認められるものなどに限られています。

閲覧の請求をした国または地方公共団体の機関の名称	委託を受けて閲覧の申出を行った場合に係る受託者の名称(受託者が個人の場合にあってはその旨)	請求事由の概要	閲覧の年月日	閲覧に係る住民の範囲
日本放送協会	株式会社野村総合研究所	テレビ視聴に関する調査	令和7年5月9日	中々切北 満16歳以上の日本人の男女
自衛隊愛知地方協力本部	—	自衛官等の募集案内	令和7年5月12日、15日、19日	市内全域 平成22年4月2日~平成23年4月1日に生まれた日本国籍を有する男
国土交通省中部地方整備局	株式会社建設環境研究所 中部支社	河川環境整備事業に関するアンケート調査	令和7年5月30日・6月3日	市内木曾川周辺 満18歳以上の男女
子ども家庭庁	一般社団法人中央調査社	令和7年度乳幼児栄養調査	令和7年8月6日	犬山ニュータウン1・2・3・4、日の出住宅1街区A・B 0歳以上6歳未満の男女
江南保健所	—	令和7年国民健康・栄養調査	令和7年9月2日	横町、中町、上本町
内閣府政策統括官(共生・共助担当)付 性的指向・ジェンダーアイデンティティ理解増進担当	一般社団法人中央調査社	性的指向及びジェンダーアイデンティティの多様性に関する意識調査	令和7年10月9日	尾張富士グリーンハイツ、緑ヶ丘北・南、長者町団地1 満18歳以上の日本人の男女
文化庁 国語課	一般社団法人中央調査社	令和7年度国語に関する世論調査	令和7年11月20日	北二山、番前、番前第2 満16歳以上の日本人の男女
日本放送協会	一般社団法人中央調査社	外国人に関する意識調査(国際化と外国人に関する意識調査)	令和8年2月9日	五郎丸南第1・第2 満18歳以上の日本人の男女
公益財団法人生命保険文化センター	一般社団法人中央調査社	2026年度人生100年時代における生活設計に関する調査	令和8年2月9日	丸山天白町中・東・西 満60歳以上の日本人の男女

問 市民課
 ☎44-0303

臨時エコステーションの開設

居住地区のごみ収集日に資源物を出せなかった時に利用できるエコステーションです。都市美化センター敷地内に常設しているわん丸エコステーションでも資源物を出せます。
Q ①7月12日(日) ②7月18日(土) ③7月26日(日) 各日9:00~12:00
Q ①上坂公園西(わん丸リサイクル小屋) ②南部公民館駐車場 ③市役所西庁舎
Q 市内在住の人 **回収品目** 新聞、雑誌・雑がみ、段ボール、布類、飲料用紙パック、アルミ缶、スチール缶、ペットボトル、プラスチック製容器包装
Q 1000676、1011173 **△** 常設のわん丸エコステーションとは回収品目が異なる **問** 環境課 ☎44-0344

中小企業向け支援施策

市内の中小企業向けに①産業振興補助金 ②事業継続支援補助金 ③創業支援補助金があります。
Q ①②市内の中小企業者③市内にて創業を希望する者 **申** 窓口、郵送、Fax、Eメール **Q** ①1005386 ②1007848 ③1010682
問 産業課 ☎44-0340
F 44-0367
E 040900@city.inuyama.lg.jp

人工呼吸器使用者 発電機など貸出

停電時に備え、在宅で人工呼吸器を常時使用している人にカセットガス燃料による発電機、蓄電池を1か月程度(応相談)貸し出します。

- 申請書 Q 1008461
- 両方の貸出も可
- 問 市民健康館
- ☎ 63-3800

国民年金保険料の免除・猶予制度

国民年金の保険料を納めることが難しいとき、本人・配偶者・世帯主の所得が一定額以下の人は全額または一部の免除や、納付期間の猶予をすることができます。

- 申 窓口、郵送(一宮年金事務所) マイナポータル
- 本人確認書類 基礎年金番号が分かるものなど
- Q 1001956
- 申請時点から2年1か月前までの期間申請可
- 7月1日から令和8年度(7月分～令和9年6月分)の申請可
- 免除の割合に応じて老齢基礎年金の受給額が減額
- 問 保険年金課 ☎ 44-0328

公共施設の水道設備無料点検実施

6月1日から7日までの全国一斉水道週間に、市指定水道工事店協同組合の協力で、公園などの無人公共施設99か所の水道点検作業が行われました。

- 問 水道課 ☎ 62-9300

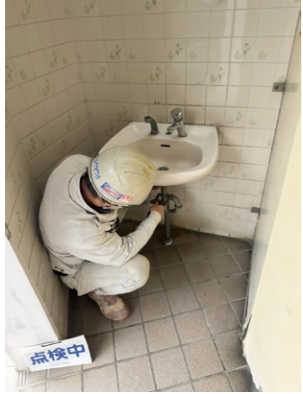

▲株式会社水野設備による点検

資格情報のお知らせ 資格確認書送付

国民健康保険、後期高齢者医療制度に加入している人の資格確認書の有効期限は7月31日☎までです。

資格確認書(カード型)

国民健康保険に加入している人のうちマイナ保険証(保険証の利用登録をしたマイナンバーカード)を持っていない人と、後期高齢者医療制度に加入している人で85歳以上の人と84歳以下で普段マイナ保険証を利用していない人に、簡易書留で7月下旬に送付します(令和9年7月31日まで有効。ただし国民健康保険に加入している人のうち有効期限までに後期高齢者医療制度に加入する人は75歳の誕生日の前日まで)。医療機関などを受診する場合は、資格確認書を提示してください。

資格情報のお知らせ(A4サイズ)

国民健康保険に加入している人のうちマイナ保険証を持っている人と、後期高齢者医療制度に加入している84歳以下で資格確認書の送付がない人に普通郵便で7月下旬に送付します。

70歳以上の人は毎年(7月下旬)に送付しますが、69歳以下の人は記載内容に変更がない限り送付しません。

医療機関などを受診する場合は、マイナ保険証をご利用ください。

資格情報のお知らせだけで医療機関などを受診することはできませんが、医療機関などに置いてあるカードリーダーの不具合などでマイナ保険証を利用できない場合にマイナンバーカードとセットで提示することで受診できます。

- 資格確認書を持っていない人のうち、高齢や障害などでマイナ保険証の利用ができない人は、申請手続きにより資格確認書を発行
- Q 1009683
- 本人確認書類
- 問 保険年金課
- 国民健康保険 44-0327
- 後期高齢者医療 44-0328

健康

市民の皆さんの健康に役立つ情報を発信!

HEALTH

ハグスポde脳活&健活教室

自体重を使った筋力トレーニングと有酸素運動であるリズム体操を椅子に座りながら交互に行うミズノオリジナル健康運動プログラムです。

- 7月20日☎、8月23日☎ 各日10:00～11:00
- エナジーサポートアリーナ
- 50歳以上/各日15人
- ¥各日500円 屋内用運動靴、蓋つきの飲み物、タオル
- 受 6月28日☎～当日まで
- 申 電話、申込フォーム
- 動きやすい服装で参加
- 問 犬山市スポーツネットワーク
- ☎ 67-8080



申込フォーム

ピラティス講座

松浦由佳氏による体の内側の筋肉を鍛えることで体のゆがみを直し、骨盤底筋群を鍛え、尿漏れの症状を改善する講座です。

- 7月28日☎、8月4日☎ 各日14:00～15:30
- 市民健康館1階交流ホール
- 先着15人 ¥300円
- 飲み物、マットまたはバスタオル
- 受 7月14日☎9:00～27日☎16:00
- 申 窓口、電話、申込フォーム
- 動きやすい服装で参加
- 問 市民健康館
- ☎ 63-3800



申込フォーム

日時 場所 対象・人数 費用 持物 受付開始・期間 申込方法 案内などの配布 検索ページ番号 注意事項など 問 問合先 ☎ 電話番号 F Fax番号 E メールアドレス ※申の記載がないものは申込不要です。

骨密度チェック

骨粗しょう症予防のため、超音波を用いてかかとの骨密度を測定します。健康づくりフェアと同時開催です。

- 7月23日☎10:00～13:00 (時間指定不可)
- キャストロヨシツヤ犬山店 1階セントラルコート
- 20歳以上で1年以内にチェックをしていない人/60人
- ¥300円
- 健康手帳
- 受 7月6日☎9:00～22日☎16:00
- 申 窓口、電話、申込フォーム
- Q 1000267
- ストッキング着用不可
- 生活保護世帯の人は申請書の提出で料金が免除されるため予約時に申し出
- 問 市民健康館
- ☎ 63-3800



申込フォーム

健康づくりフェア 無料

食育SATシステムによるバランスチェックやVRによる視野チェック、犬山北地区高齢者あんしん相談センターの職員による介護や生活の相談を行います。

- 7月23日☎10:00～13:00
- キャストロヨシツヤ犬山店 1階セントラルコート
- Q 1013034
- 問 市民健康館 ☎ 63-3800

らくらく体操

肩こり、腰痛、膝痛の予防体操を健康づくり推進員と行います。

- 7月14日☎10:00～11:00
- 市民健康館1階101
- ¥100円
- 飲み物、健康手帳
- Q 1000237
- 問 市民健康館
- ☎ 63-3800

高齢者

高齢者の皆さんへ役立つ情報を発信!

SENIOR

高齢者のための筋トレ・脳トレ

愛知県健康づくりリーダーによる椅子に座って行う高齢者向けの筋トレです。歌にあわせて脳トレ体操も行います。

- 7月17日☎13:30～15:00
- 市民健康館1階交流ホール
- ¥300円
- 飲み物、健康手帳
- Q 1000232
- 問 市民健康館 ☎ 63-3800

高齢者タクシー料金助成(7月)

交通弱者対策の一環として条件を満たす高齢者にタクシーの基本料金や利用料金を助成します。なお障害者タクシー助成券を交付された人は対象外です。

- ①基本料金券 85歳以上または自動車運転免許証を保有しておらず、世帯全員が住民税非課税の75歳以上84歳以下の人
- ②利用料金券 85歳以上で世帯全員が住民税非課税の人
- 本人確認書類(マイナンバーカード証などの顔写真の付いていないものは2点)、①のみ対象者の顔写真(縦4cm×横3cm)
- 受 誕生日の前日から
- 申 窓口
- Q 1003916
- ①基本料金助成券を22枚交付
- ②基本料金助成券と併用して使えるチケット(500円券)を18枚交付
- 問 高齢者支援課 ☎ 44-0325

ダイヤモンド婚・金婚祝記念品贈呈

結婚60・50周年を迎える夫婦を対象にダイヤモンド婚・金婚祝記念品の贈呈を行います。

- 結婚60周年 昭和41年中に入籍し、現在市内に在住している夫婦
- 結婚50周年 昭和51年中に入籍し、現在市内に在住している夫婦(それぞれ対象年以前に入籍し、過去に記念品を受け取っていない夫婦も対象)
- 戸籍謄本(本籍地が市外の場合)
- 受 7月1日☎～令和9年2月26日☎
- 申 窓口、郵送、Fax、Eメール
- Q 1005246
- 問 高齢者支援課
- ☎ 44-0325 F 44-0364
- ✉ 030200@city.inuyama.lg.jp

敬老イベント

人生の節目を迎えられる高齢者をお祝いし、大道芸やお笑いを楽しむイベントを開催します。

- 9月17日☎13:00～15:00
- 市民文化会館
- ①満75歳(昭和26年4月2日～27年4月1日生まれ)
- ②満90歳(昭和11年1月1日～12年4月1日生まれ)
- ③ダイヤモンド婚・金婚祝の該当者
- 申 ①②7月中旬に案内状を送付
- ③ダイヤモンド婚・金婚祝申込時に出席を申し出
- 問 市社会福祉協議会
- ☎ 62-2508

盆踊り交流イベント

シルバー人材センター女性委員会(スマイルワン)による盆踊りを一緒に踊る交流イベントを開催します。

- 7月30日☎13:00～15:00
- 高齢者活動センター
- 60歳以上の女性/20人
- ¥100円
- 受 7月24日☎まで
- 申 電話
- 問 シルバー人材センター
- ☎ 62-8505

子育て Children

子育て世の皆さんへ
役立つ情報を発信！

子育て講座 無料

子育てに関する知識や遊び体験など育児に役立つ講座です。

- ①すくすくタイム
あやし遊びや絵本の講座です。
7月13日(日)10:30~11:30
3~5か月児と保護者
- ②さくらっこ ひよこ
ふれあい遊びや絵本の読み聞かせを行います。
7月10日(金)10:30~11:30
6か月~1歳1か月児と保護者
- ③さくらっこ あひる
親子遊びや季節の歌をうたいます。
7月17日(金)10:30~11:30
1歳2か月~1歳8か月児と保護者
- ④さくらっこ こねこ
戸外遊びや親子遊びをします。
7月23日(木)10:30~11:30
1歳9か月以上の幼児と保護者
- ⑤わくわくっこ
絵本や英語で遊びます。
7月16日(木)10:30~11:30
令和8年4月1日以前に2歳になった就園前の幼児と保護者
- ⑥にこにこタイム
親子遊びや情報交換を行います。
7月27日(日)10:30~11:30
0~3歳の多胎児と保護者、多胎児の妊婦
①⑥東児童センター「さんにいれ」
②~⑤市民健康館1階交流ホール
受7月1日(木)~開催日の前日9:30~15:30 申電話 1001412
問さら・さくら つどいの広場 63-3817

今月の子育て情報 無料

- 子育て支援センター
おむね0~3歳の子どもと保護者が一緒に遊べます。子育てに関する相談もできます(※除く)。
1001409
①犬山市子育て支援センター
7月(木)~9月(日)10:00~16:00 (※は12:00まで)
東児童センター「さんにいれ」内 66-5700
- ②橋五子育て支援センター
7月(木)~9月(日)10:00~15:00
橋五子ども未来園内 070-6649-8789
- ③さら・さくら つどいの広場
7月(木)~9月(日)10:00~15:00 (休館日除く)
市民健康館内 63-3817
- ④子育て支援センターみらい
7月(木)~9月(日)10:00~15:00
にじいろ保育園羽黒内 080-3434-8555
- 児童センター
市内6か所にあり、18歳未満の子どもが自由に遊べます(※除く)。また各児童センターで親子向けのイベントなどを行っています。
7月(木)~9月(日)9:00~18:00
1001438 ▲東児童センターは(木)~(日)(※は12:00まで)
問各児童センター
- 子育て広場「ぼんぼこ」
育児情報の提供やふれあい遊び、体操などを行っています(※除く)。
7月(木)~9月(日)10:00~15:00
犬山南、犬山西、城東、羽黒、楽田児童センター 乳幼児と保護者

夏休み児童センター 無料 イベント

- 市内児童センター(楽田・城東・羽黒・犬山西・東・犬山南)で、夏休みに遊べるイベントを行います。
- 18歳未満
 - 受各イベント前日まで
 - 申各児童センター、電話
 - 1001438
 - 問各児童センター

リフレッシュ産後ヨガ 無料

- 子どもと一緒に参加でき、産後の気になる骨盤回りを中心に呼吸とともに全身を動かし、身体を引き締めるヨガ教室です。
- 7月1日(木)・15日(木)、8月5日(木)・19日(木)、9月2日(木)
 - 各日10:00~10:45
 - エナジーサポートアリーナ 親子ふれあいルーム
 - 首のすわった子から未就学児と母親/先着10組
 - 各回1,000円
 - 飲み物、タオル
 - 受各回の1か月前から
 - 申電話、申込フォーム
 - 問犬山市スポーツネットワーク 67-8080



わん丸君バス 夏休み無料乗車券

- 夏休み前に市内在住の小中学生へ各小中学校を通じて期間限定のわん丸君バス無料乗車券を配布します。市外の小中学校に通学している人は申込が必要です。
- 7月16日(木)~8月31日(日)
 - 本人確認ができる書類
 - 申窓口、Eメール
 - 1003605
 - ▲同伴する保護者は通常料金(1日200円)が必要
 - ・申込時は住所・氏名・生年月日・電話番号・学校名が必要(件名を小中学校無料乗車券とすること)
 - 問防災交通課 44-0347
 - 010400@city.inuyama.lg.jp



日時 場所 対象・人数 費用 持物 受付開始・期間 申込方法 案内などの配布 検索ページ番号 注意事項など 問問合先 電話番号 Fax番号 Eメールアドレス ※申の記載がないものは申込不要です。

県立学校 魅力発見フェスタ 無料

- 尾北地区の県立高等学校12校、特別支援学校1校の魅力や特色が分かる説明会です。
- 7月11日(土)9:30~12:15 13:15~16:30
 - Home&nicoホール (江南市民文化会館) (江南市北野町川石25-1)
 - ▲駐車場数に限りあり
 - 問小牧高等学校 77-1231

ミズノ苦手克服教室 ~少人数特化~

- ミズノが行っている苦手克服プログラム①走り方②跳び箱(開脚跳び)を個々に密着した少人数で開催します。
- 7月18日(土)
 - ①9:30~10:40 ②11:00~12:10、13:30~14:40
 - エナジーサポートアリーナ
 - 小学1~3年生/①14人 ②各12人 各1,500円
 - 屋内用運動靴、蓋つきの飲み物、タオル 受当日まで
 - 申申込フォーム
 - ▲動きやすい服装で参加
 - 問犬山スポーツネットワーク 67-8080



オリジナルまが玉作成

- 高林徹雄氏を講師に招き、オリジナルまが玉を作ります。
- 7月26日(日)13:30~15:30
 - 楽田ふれあい図書館閲覧室
 - 小学生(3年生以下は保護者同伴)/先着20人 500円
 - 筆記用具、マスク、金ヤスリ(持っている人)、石を磨く布(10cm四方)水筒、タオル
 - 受7月1日(木)10:00~24日(金)18:00
 - 申電話、申込フォーム
 - ▲汚れても良い服装もしくはエプロンで参加
 - 問シンエイライフ犬山 ライブラリー (市立図書館) 62-6300



青塚古墳夏休みイベント

- ①夏休み子ども向け企画展
「行ってみよう学校のそばにある遺跡」と題し、市内小学校のそばにある遺跡をパネルの展示や資料で紹介します。
7月14日(土)~9月23日(日) 9:00~17:00
- ②青塚古墳を見学しよう
学芸員が青塚古墳を案内します。自由研究に役立つ資料を使って、青塚古墳を楽しく学びます。両日とも同じ内容です。
7月18日(土)、8月21日(金) 各日10:00~11:00
小中学生(家族同伴可)/各日10組
- ③オリジナルの鳥つまみをつくろう
白山神社古墳から見つかった「鳥つまみ須恵器」をイメージしたオリジナル小物入れをつくります。
8月1日(土)10:00~12:00
小中学生/10人 500円
- ④古代の織布つくりワークショップ
古墳時代の布作りの技術を学び、オリジナルのコースターをつくります。
8月29日(土)10:00~12:00
小中学生/20人 500円

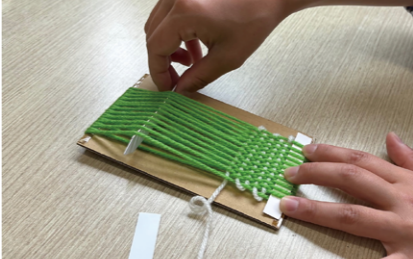

- 青塚ガイダンス施設
- 受②③④開催日の前日まで
- 申窓口、電話
- 1003577
- 問青塚ガイダンス施設 68-2272

学供施設の夏休み開放

- 市内小中学校の夏季休業期間に合わせ、自主学習の場として学習等供用施設の学習室などの開放を行います。
- 7月16日(土)~8月30日(日) (※除く)9:00~17:00
 - 各地区学習等供用施設(犬山南・上野・丸山・城東・羽黒・楽田)の1室
 - 市内在住の小中高生・大学生/8~48人(施設により異なる)
 - 問文化推進課 44-0352



犬山市特産品協会 体験事業

- ①犬山名物げんこつ飴づくり体験
7月22日(木)13:30~15:30
市民健康館1階調理実習室 1,500円
- ②犬山焼絵付け体験
7月24日(金)10:00~12:00
尾関作十郎陶房 2,000円
- ③和菓子&ウーロン茶葉づくり体験
7月30日(木)13:30~15:30
市民健康館1階調理実習室 1,500円
- ④夏休み!わくわくココトモ特別授業~レモンの力で魔法のひんやりデザート~
8月1日(土)14:00~16:00
市民健康館1階調理実習室 1,500円
- 小学1年生~中学3年生(小学1~3年生は保護者同伴)/抽選16人(②は15人)
受6月25日(木)~7月10日(金)
申申込フォーム
問産業課 44-0340



夏休み 親子下水道教室 無料

顕微鏡を使用した微生物の観察、下水処理場見学などを行います。

右岸浄化センター
 7月23日(9) 9:30~11:30
 13:30~15:30
 五条川右岸浄化センター
 (岩倉市北島町権現山7-1)
 小学生と保護者(1グループに保護者1人も可) / 各回先着20人程度
 受7月2日(9)~16日(9) 申電話
 問五条川右岸浄化センター
 0587-66-8651

左岸浄化センター
 7月28日(9) 10:00~12:00
 13:30~15:30
 五条川左岸浄化センター
 (小牧市新小木4丁目47番地)
 小学生と保護者 / 各回先着15組程度
 受7月6日(9)~10日(9) 申電話 問五条川左岸浄化センター
 75-2911
 子ども用室内用運動靴
 駐駐車場あり
 天候などにより中止の場合あり

からくりおもちゃの制作

身近な材料を元からくりおもちゃを制作します。完成した作品は持ち帰ることができます。

7月25日(9) 10:00~12:00
 IMASEN犬山からくりミュージアム玉屋庄兵衛工房2階作業室
 小学生と保護者 / 先着10組
 300円 / 1セット
 受7月1日(9)~20日(9)
 申窓口、電話、Fax、Eメール、申込フォーム

1001056
 からくりミュージアム見学は別途入館料300円必要(中学生以下無料)
 問一般社団法人犬山祭保存会
 55-4875
 61-3932
 hozonkai@inuyama-matsuri.com



入園情報 まるごと2Days 無料

幼稚園と保育園の違い、各園の特徴や利用方法など、入園に関する情報を知ることができるイベントです。

8月4日(9)・5日(9) 10:00~12:30
 南部公民館1階展示室1・2・3
 市内で子育て中、子育て予定の人
 子育て支援コーディネーター事業
 ぱらっと
 070-1277-2726



読書感想文講座 無料

読書感想文の書き方を分かりやすく教えます。

8月4日(9)・5日(9) 各日13:30~15:30
 シンエイライフ犬山ライブラリー(市立図書館)2階ボランティアルーム
 小学2~6年生 / 各日先着6人
 感想文のために読み終えた本、筆記用具、原稿用紙またはノート、飲み物
 受7月1日(9)10:00~31日(9)18:00
 申電話、申込フォーム
 問シンエイライフ犬山ライブラリー(市立図書館)
 62-6300



犬山子ども司書養成講座 無料

課題本『ちびっこカムのぼうけん』(神沢利子/作 理論社)を使用した読書会や館内ツアーなどを行います。

8月26日(9)・27日(9) 各日13:00~16:00
 シンエイライフ犬山ライブラリー(市立図書館)2階ボランティアルーム
 この講座を初めて受講し、両日参加できる小学3~6年生 / 各日先着10人
 筆記用具、飲み物
 受7月1日(9)10:00~31日(9)18:00
 申電話、申込フォーム
 問シンエイライフ犬山ライブラリー(市立図書館)
 62-6300



夏休み親子議場見学会 無料

普段入ることのできない議場内の見学・撮影、議員への質問ができます。

7月18日(9) 10:00~12:00
 市役所6階議場 小学生と保護者 / 20組程度 受7月8日(9)まで
 申窓口、郵送、Fax、申込フォーム
 1003208 問議事課
 44-0307
 44-0368



野鳥の翼標本講座

スズメの翼標本づくりを体験し、翼の仕組みや構造を学ぶ講座です。

8月8日(9) 13:00~15:00
 犬山里山学センター
 小学4年生~中学3年生と保護者 / 4組(応募者多数の場合は抽選)
 500円 筆記用具、飲み物
 受7月1日(9)~20日(9)
 申窓口、Eメール 1010227
 申込時に氏名(保護者が同伴のみの場合は、その旨記載)・ふりがな・学年・電話番号・郵便番号・住所・Eメールアドレスが必要
 ・汚れてもいい、動きやすい服装で参加
 問犬山里山学研究所 65-2300
 inuyama@satoyama-gaku.jp

リサイクル探検隊 無料

石塚硝子株式会社岩倉工場と株式会社大原ガラスリサイクル岩倉工場を見学し、びんがどこどのようにリサイクルされているか学びます。

8月26日(9) 8:30~12:50
 犬山駅西口ロータリー(現地へはバスで移動)
 小中学生(小学生は保護者同伴)
 受7月1日(9)~14日(9)
 申窓口、電話、Eメール 1009916
 申込時に氏名・連絡先が必要
 ・運動靴、動きやすい服装、マスク、帽子(小学生のみ)で参加
 ・かかとが高い靴・草履・サンダル・短パン・半ズボン・スカート不可
 問環境課 44-0344
 020300@city.inuyama.lg.jp

日時 場所 対象・人数 費用 持物 受付開始・期間 申込方法 案内などの配布 検索ページ番号 注意事項 問合せ先 電話番号 Fax番号 Eメールアドレス ※申の記載がないものは申込不要です。

今期の市税等の納期限 7月31日(金) 問 収納課 44-0317

●固定資産税・都市計画税	2期	●介護保険料	4期
●国民健康保険税	2期		

口座振替は納期限が振替日となりますので、前日までに残高の確認をしてください。口座振替以外の納付は、市指定の金融機関、コンビニ、アプリ、クレジットカード、ペイジーおよび市役所・出張所をお願いします。

今月の市役所時間外受付 以下の日程、業務内容で時間外受付を行います。

第1・第3 火曜日(7月7日・21日) 19:00まで窓口延長	
市民課 44-0303	住民票の写し・戸籍・印鑑登録証明書の発行、印鑑登録、転入届・転出届の受付 要予約 マイナンバーカードの交付(予約状況の確認は 1007984)
保険年金課 44-0327	国民健康保険・後期高齢者医療制度の各種届、福祉医療費助成の各種届・支給申請、国民年金の各種届
障害者支援課 44-0321	障害者手帳、自立支援医療、障害者手当、障害福祉サービスの申請 ※相談はできません。
子育て支援課 44-0323	児童手当、児童扶養手当、遺児手当の申請・各種届

第2・第4日曜日(7月12日・26日) 9:00~12:00	
市民課 44-0303	住民票の写し・戸籍・印鑑登録証明書の発行、印鑑登録 要予約 マイナンバーカードの交付(予約状況の確認は 1007984)

休日診療 7月5日(9)・12日(9)・19日(9)・20日(9)・26日(9)、8月2日(9)

市休日急病診療所(内科・外科)
 受付時間 8:45~11:30(診療9:00から)、13:30~17:00(診療13:30から)
 五郎丸東一丁目70番地 国道41号「五郎丸交番前」信号交差点南へ100m
 事前連絡 62-8100 診療日の医師 1000647

市休日歯科診療

7月5日(9) しみず歯科クリニック 63-3981	20日(9) 祖父江歯科 67-9939
12日(9) すぎうら歯科 62-8844	26日(9) たきざわ歯科医院 61-5250
19日(9) 大藪歯科医院 0587-93-8118	8月2日(9) おりの歯科 0587-91-0222

変更になる場合があるので、電話確認のうえ来院してください。

休日小児診療
 受付時間 8:30~11:30、13:00~16:30 (診療 9:00~12:00、13:30~17:00)
 江南厚生病院内(こども救急診察室) 0587-51-3333
 保険外併用療養費(紹介状が無く初診の場合7,700円)がかかります。

どんな小さな悩みでも、一緒に考えます。まずはご相談から

無料

各種相談コーナー

生活に関するもの

市民(なんでも対応) 当日先着順
月～金9:00～16:00(祝除く)
市役所1階市民相談室
相 市民相談員
問 市民相談室 ☎44-0379

行政

7/24金10:00～15:00
市役所2階204会議室
相 行政相談委員
問 市民相談室 ☎44-0379

登記

7/8水13:00～15:00
市役所4階402会議室
相 土地家屋調査士、司法書士
問 市民相談室 ☎44-0379

不動産・空き地・空き家

7/21水13:00～16:00
市役所2階204会議室
相 県宅地建物取引業協会会員
問 市民相談室 ☎44-0379

行政書士

7/22水13:30～15:30
市役所2階204会議室
相 行政書士
問 市民相談室 ☎44-0379

住宅

要相談 相談者宅など
相 宅建士、司法書士、建築士など
申 窓口、電話
日時・場所は予約時に決定
問 都市計画課 ☎44-0331

人権

7/8水13:00～16:00
市役所2階相談室①
相 人権擁護委員
問 市民課 ☎44-0303

年金

水金9:30～16:00
(12:00～13:00除く)
市役所2階相談室①
相 年金相談員
申 1か月前から窓口、電話
問 保険年金課 ☎44-0328

年金出張

7/23水10:00～15:00
(12:00～13:00除く)
市役所2階202会議室
相 一宮年金事務所職員
申 7/13月から電話
問 保険年金課 ☎44-0328

消費生活

月～水13:00～16:00(祝除く)
市役所1階相談室
相 消費生活相談員
問 消費生活センター ☎44-0398

多重債務・消費生活法律

7/17金13:00～16:00
市役所2階202会議室
相 弁護士 申 前日までに電話、申込フォーム
問 産業課 ☎44-0340

法律(弁護士)

8/6水、28/20水
9:00～12:00
市役所2階フロイデ1階
市社会福祉協議会
申 ①7/2水、②7/16水の
各日13:00から電話
問 市社会福祉協議会 ☎62-2508

税務

7/9水13:00～16:00
市役所2階相談室②
相 税理士 申 申込フォーム
問 税務課 ☎44-0315

仕事、労働、活動に関するもの

労働

7/15水13:00～16:00
市役所2階相談室②
相 県職員
申 前日12:00までに電話
問 産業課 ☎44-0340

内職

水9:00～12:00
市役所1階相談室
相 公益財団法人県労働協会相談員
問 産業課 ☎44-0340

公益通報

月～金9:00～16:00(祝除く)
市役所3階産業課
問 産業課 ☎44-0340

就職

7/14水10:00～16:00
7/23水13:00～16:00
市役所1階ワーク犬山
市役所2階相談室①
申 電話
問 いちのみや若者サポートステーション
☎0586-55-9286

市民活動

月～土9:00～17:00
市民交流センター
フロイデ1階協働プラザ
申 窓口、電話、
協働プラザ公式LINE
問 協働プラザ ☎48-1221

事業者に関するもの

経営

要相談 市役所など
相 中小企業診断士
申 窓口、Fax、Eメールで申込書を提出
日時・場所は予約時に決定
問 産業課 ☎44-0340

事業承継

7/23水9:30～10:30、
11:00～12:00
市役所2階相談室①
相 県事業承継・引き継ぎ支援センター
申 7/16水までに窓口、Fax、
Eメールで申込書を提出
問 産業課 ☎44-0340

福祉に関するもの

ふくし総合

月～金9:00～16:00(祝除く)
市役所2階福祉課
相 福祉課職員
問 福祉課 ☎44-0319

ボランティア

月～金9:00～17:00(祝除く)
市役所2階フロイデ1階
市社会福祉協議会
問 市社会福祉協議会ボランティアセ
ンター ☎62-2508

生活困窮者

月～金9:00～16:00(祝除く)
市役所2階暮らし自立サポートセ
ンター 相 相談支援員 問 暮らし自
立サポートセンター ☎65-8089

無料

各種相談コーナー

身体障害者

7/13水10:00～12:00
市役所1階相談室
相 身体障害者相談員
問 障害者支援課 ☎44-0321

知的障害者

7/27水10:00～12:00
市役所1階相談室
相 知的障害者相談員
問 障害者支援課 ☎44-0321

児童・青少年に関するもの

青少年の悩み

月～金9:00～16:00(祝除く)
市役所3階文化推進課
青少年センター
相 青少年相談員
時間外も相談可(要予約)
問 文化推進課 ☎44-0318

児童生徒の不登校

月～金9:00～16:30(祝除く)
市役所2階フロイデ1階
教育支援センターゆうゆう
相 ゆうゆう指導員
問 教育支援センターゆうゆう
☎090-1754-7358

子育てに関するもの

児童虐待

月～金9:00～16:00(祝除く)
市役所1階子育て支援課
相 子育て支援課
つながらない場合は24時間対応
ナビダイヤル189(児童相談所)へ
問 子育て支援課 ☎44-0322

ひとり親自立支援

月～金9:00～16:00(祝除く)
市役所1階子育て支援課
相 母子・父子自立支援員
問 子育て支援課 ☎44-0323

子育て支援

水～月10:00～16:00(祝除く)
(日は12:00まで)
子育て支援センター(さんにいれ内)
相 子育て支援センター職員
問 子育て支援センター
☎66-5700

子どもの発達支援

7/10金・28水
9:15～ ②10:45～
③13:00～ ④14:30～
保健センター2階
相 臨床心理士 申 電話
問 子ども未来センター ☎61-1295

子どもに関する悩み・疑問

月～金9:00～16:00(祝除く)
保健センター2階
相 家庭児童相談員
電話相談は17:00まで
問 家庭児童相談室 ☎62-4300

妊娠・出産・子育て

月～金9:00～16:00(祝除く)
保健センター内
相 保健師、助産師
問 すくすくいぬまる ☎44-0359

健康に関するもの

歯科(歯科医師)

7/9水13:30～15:00
市役所2階107
相 山田歯科医院 歯科医師
問 市民健康館 ☎63-3800

健康(医師)

7/8水 ②7/24金 ③8/5水
13:30～15:00
市役所1階107
相 ①Kこころのクリニック 青木啓氏
②宮崎整形外科・外科・内科 宮崎眞一氏
③安藤クリニック 安藤敏仁氏
問 市民健康館 ☎63-3800

おくすりなんでも

7/15水 13:30～15:00
市役所1階107
相 尾北薬剤師会薬剤師
問 市民健康館 ☎63-3800

アルコール・飲酒

7/11土 10:00～15:00
市役所1階ふれあいコーナー
相 NPO法人愛知県断酒連合会
尾北断酒会
問 市民健康館 ☎63-3800

健康(保健師・看護師)

月～金9:00～16:00(祝除く)
市民健康館
問 市民健康館 ☎63-3800

歯科(歯科衛生士)

月～金9:00～16:00(祝除く)
市民健康館
問 市民健康館 ☎63-3800

栄養(管理栄養士)

月～金9:00～16:00(祝除く)
市民健康館
問 市民健康館 ☎63-3800

禁煙

月～金9:00～15:30(祝除く)
市民健康館
問 市民健康館 ☎63-3800

こころの健康

8/5水13:30～15:30
市役所2階204会議室
相 ともこころのクリニック 高木友徳氏
申 7/16水9:00～8/4水16:00
に電話、申込フォーム
問 市民健康館 ☎63-3800

外国人に関するもの

ポルトガル語・スペイン語 当日先着順
金12:30～16:00
市役所1階相談室
相 多文化ソーシャルワーカー
問 多様性社会推進課 ☎44-0343

英語・タガログ語

7/24金12:30～16:00
市役所2階相談室②
相 多文化ソーシャルワーカー
問 多様性社会推進課 ☎44-0343

中国語

7/24金12:30～16:00
市役所2階相談室②
相 多文化ソーシャルワーカー
問 多様性社会推進課 ☎44-0343

各種ご相談
受付について

1000712

犬山市ICT講習会

パソコンやスマホを目的に合わせて学べる講習会です。

7-9月期 受講生募集のご案内

主催：犬山市教育委員会 / いぬやま e- コミュニティーネットワーク

スマートフォンデビュー&苦戦中の方におすすめ!

イチから覚えるスマホ入門

どんな機種でも大丈夫! ご自分のスマートフォンで文字入力、インターネットの使い方、写真や動画の撮り方など基本操作が学べます。YouTube や LINE などの人気定番アプリも使えるようになります。

会場 日程 フロイデ 月曜 13:00~16:00
※日程詳細は右ページの受講期間もご覧ください
受講料 16,500円(全10回)



1回で学べるCanva講座

イベントや活動のお知らせ、きちんと「見てもらえる形」に! Canvaを使って、伝えたい情報が自然と目に入るポスターを作る講座です。

会場 日時
フロイデ 7/19(日)
9:00~12:00
受講料 1,650円



シニアのためのAI活用術(全2回)

AI が初めての方でもできる簡単な使い方を体験! 毎日がちょっと便利で楽しくなるコツを学べます。

会場 日時 フロイデ
7/6(月)・7/13(月)
13:00~15:00
受講料 2,200円



色々学べるバラエティ講座

ゆっくり! パソコンライフ(初級) 受講料 各16,500円(全10回)

講座内容 両面印刷を利用して防災用三折チラシ作成 / PowerPoint の背景削除を使って合成写真を作成 / Excel で熱中症対策

会場 日程 フロイデ 火曜午後 / 木曜午後 / 土曜午後
南部 水曜午前

わかる! パソコンライフ(中級)

講座内容 金融機関別に貯金の増減が一目で分かる貯蓄管理表の作成
読みたいページにワンクリックで直行! 目次付きスライドの作成

会場 日程 フロイデ 火曜午前・夜 / 土曜午前 南部 水曜 午後
勤労 火曜午前 / 水曜午後 / 木曜午前 / 金曜午前

できる! パソコンライフ(上級)

講座内容 Google の「NotebookLM」で文書・画像・音声などを AI 分析!
PowerPoint で3D アニメーションの作成

会場 日程 フロイデ 木曜午前・夜 / 金曜午後 勤労 水曜午前 / 金曜午前
南部 木曜午前・午後 / 金曜午前 / 午後

スマホ・タブレットスキルアップ講座

iPad・iPhoneを楽しもう 受講料 各16,500円(全10回)

講座内容 写真を数枚選んですぐ完成!
音楽付きの夏の思い出ムービーの作成

会場 日程 フロイデ 土曜 午前

iPad・iPhoneを使いこなそう

講座内容 スマホだけで資料作成! Pages・Numbersを使いこなそう
詐欺・トラブル・もしものときの対処法、全部まとめて覚えよう

会場 日程 勤労 火曜 午前

Androidを楽しもう

講座内容 AI で見抜く! ネットショッピングの安心術
Google Map 新機能を体験! カメラで道案内ができる AR ライブ
ビュー、ロコミの AI 要約、燃費に配慮したルート案内など

会場 日程 フロイデ 水曜 午前

※日程や会場の詳細は右ページをご覧ください

お申し込み方法

★講座詳細、カリキュラムなど詳しくはHPへ!

定員 13~20人

※先着順・教室により異なります。

◎インターネットでの申し込み

<https://www.inuyama.net>

お問合せ>講座申し込み

※inuyama.netからのメールが届くようにしてください。



◎お電話での申し込み

0568-62-1888 (9:00~17:00 日・祝日除く)

NPO法人 いぬやまe-コミュニティネットワーク

★受講料のお支払いは現金または PayPay をお願いいたします。

受講期間

月 7/13~9/28 木 7/9~9/17
火 7/7~9/29 金 7/10~9/18
水 7/8~9/16 土 7/11~9/19
※7/21(火)、8/10(月)~8/15(土)、9/21(月)、9/22(火)休講

時間

午前 9:00~12:00※
午後 13:00~16:00
夜 18:00~21:00
※南部のみ9:10~12:10

会場

勤 労 : 犬山市勤労青少年ホーム 2階
南 部 : 犬山市南部公民館 1階
フロイデ : 犬山市民交流センターフロイデ1階
※勤労青少年ホームにエレベーターはありません

パソコン書類作成講座

受講料 各16,500円(全10回)

イチから覚えるWord

初心者向け講座です

会場 日程 南部 火曜 午前 ※テキスト代 別途2,310円
講座内容 テキストに沿って基本をゆっくり学習します。
案内状、写真や表入りのチラシの作成など。

イチから覚えるExcel

会場 日程 フロイデ 金曜 午前 ※テキスト代 別途2,310円

講座内容 テキストに沿って基本をゆっくり学習します。
基本の表作成方法やグラフ、集計や分析など。

じっくりWord&Excel

※テキスト代 別途1,430円

応用&活用講座です

会場 日程 フロイデ 火曜 午後
講座内容 エクセル×ワードでワンランクアップの資料作成!
エクセルで作成したグラフを、ワード文書に差し込むテクニックを学びます。

暮らしに役立つWord・Excel・PowerPoint

会場 日程 勤労 木曜 午後

講座内容 Word と Excel の合わせ技! 差し込み印刷をマスターしよう!
準備の進行担当や管理がわかりやすい、ガントチャートの作成

仕事に役立つOffice講座(応用)

実務に役立つ応用スキルを総合的に身につけられます。
Word では、「見出し」「目次」「脚注」の設定や文書校閲を学びます。
Excel では、マクロ・関数・グラフ・ピボットテーブルを活用し、
データ加工や分析に役立つスキルを習得します。
PowerPoint では、Excel との連携やスライドマスターの活用方法を学びます。

会場 日程 南部 土曜 午前

受講料 16,500円(全10回)

※テキスト代 別途2,310円



MOS資格取得講座

Word・Excel の基本操作を習得している方を対象にマイクロソフト
オフィススペシャリスト(MOS)の
取得を目指す講座です。

会場 日程 勤労 土曜 午前

受講料 16,500円(全10回)

※テキスト代別途2,310円 ★認定試験会場なので受験もできます。



海外でも
通用する
国際資格!

写真・趣味の講座

受講料 各16,500円(全10回)

※テーブルフォト、アニメ講座除く

デジカメ・スマホの写真加工講座(基礎)

会場 日程

勤 労
火 曜 午 後

講座内容

スマホ・デジカメからパソコンへ写真を取り込み
フォルダー分け / フォトコラージュやデジタル
暑中見舞いの作成

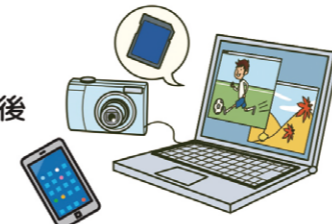

作って楽しむ! デジタル画像加工

会場 日程

南 部
火 曜 午 後
フロイデ
木 曜 午 後

講座内容

宇宙素材と AI 画像を合成し、月と星の
世界観を表現するテクニックを学びます



テーブルフォトを撮ろう!(全3回)

基本から撮影、講評、レタッチまで
内容盛りだくさん。
3回でスキルアップ!

講座会場・日程・内容

フロイデ 13:00~15:30
9/5(土) カメラの基本操作
9/12(土) 撮影(テーブルフォト)
9/19(土) 講評・レタッチ

受講料 5,500円(全3回)

持ち物 一眼又はミラーレスカメラ



パソコンで大人のお絵かき

会場 日程 勤労 火曜 午後

講座内容 ゆらぎや透明感を表現を極めて、
きらめく金魚の暑中見舞いの作成



パソコンで大人のアニメ

会場 日程 フロイデ 水曜 13:00~15:00

講座内容 AI で犬山の夜景や花火を作成し、
PowerPoint で暑中見舞い動画を作成 受講料 11,000円



夏のお楽しみ企画

A5 オリジナル
クリアファイルを
作成します!
(一部のクラス除く)



講座の注意点

*都合により、講習会内容が一部変更となる可能性があります。*会場への入室および受付開始は講座開始10分前からとなります。
*各講座のお席は、初回の先着順となります。*先行して現受講生への案内を行うため、申し込み時点で満席のクラスもございます。
*募集人数が7人に満たない場合は、講座中止またはクラス変更、応募多数の場合は、クラス変更をお願いすることがございます。
*お支払いいただいた受講料は原則返金しません。

自然災害、非常事態時の講座開催について

*市に暴風・特別警報が発令され講座開始2時間前までに解除されない場合など、市が公共施設の閉鎖を決定し、その期間に講習会の日程が重なった場合は休講します。休講分は振り替え(状況により会場変更になる場合もございます)、振り替えができなかった場合は返金します。

催し

ジュニアアスリート育成事業

●ジュニアゴルフ教室

日時 8月6日(7) 7:50～
8月13日(8)・20日(8) 8:30～
場所 犬山カンツリー倶楽部
内容 ラウンドレッスンをしながら、
ティーチングプロによるアドバイスを
受ける。
対象 市内在住・在学の小中学生でグロス
スコア平均95以下あるいは
ゴルフ協会から推薦のあった人
指導者 藤田尚人
犬山ゴルフ協会 会員
定員 13人(定員になり次第メ切)
費用 6,000円
(食事代・スポーツ保険料を含む)
持物 ゴルフ用具一式、飲み物
申込 7/1(8)～7/31(8)

●ソフトボール教室

8月開催予定で(株)東海理化による
スクールの準備を進めております。日に
ちなど詳細が決まり次第、学校を通じて
ご案内いたします。市スポーツ協会ホ
ムページにもご案内いたします。

市民水泳大会

日時 7月26日(日)開場8:00～
競技開始9:00～
場所 南部中学校プール
対象 市内在住・在勤・在学か市内ス
ポーツ団体に所属している人
部門 50m・100m(自由形・背泳ぎ・
平泳ぎ・バタフライ) 200m(メ
ドレーリレー・フリーリレー)
1人2種目以内
費用 1種目300円(小中学生は無料)
当日納入
申込 7月12日(日)午後3時まで
※ホームページまたはQRコードよりお
申込みの際は、メッセージ欄にエント
リタイムの入力をお願いいたします。
申込期間が短いため、市スポーツ協会事
務局窓口にて受付可

●バレーボール教室

【男子の部】
日時 8月1日(土)・8日(土)
17:00～21:00
指導者 ウルフドッグス名古屋、他
費用 1,000円
【女子の部】
日時 8月21日(金)
9:00～12:30
指導者 クインシーズ刈谷所属
荒木絵里香
費用 500円
【男子の部・女子の部共通のご案内】
場所 エナジーサポートアリーナ
メインアリーナ
内容 個人技能のスキルアップを目的に
した内容
対象 市内中学校バレーボール部員・
地域クラブ員
定員 各40名程度
持物 シューズ、水筒、タオル
申込 7/1(8)～7/31(8)

スポーツスクール事業

●グラウンド・ゴルフ初心者教室
グラウンド・ゴルフを楽しくプレーする
ことを目的とする体験会です。
日時 9月3日(土)・10月8日(土)・
11月5日(土)・12月3日(土)
9:00～13:00
場所 羽黒中央公園多目的スポーツ広場
対象 市内在住・在勤・在学の人
定員 先着30人
費用 1,200円(300円×4回)
申込 7月1日(8)～7月31日(8)まで
※お問い合わせは、市スポーツ協会事務
局へ(TEL・FAX・メール可)

秋季市民大会 クレー射撃

日時 8月2日(日) スキートの部
11月8日(日) トラップの部
会場 関国際射撃場
費用 1種目 300円 当日納入
申込 当日現地にて

お詫びと訂正

5月号に掲載しました令和7年度秋季市民大会優勝者結果におきまして、お名前に誤
りがございました。深くお詫びいたします。正しくは、下記のとおりです。

ソフトテニス 中学生男子個人戦 優勝 吉田 泰誠・中野 陽太

●バスケットボール教室

日時 8月4日(土)・19日(土)・25日(土)
9:00～13:00
場所 エナジーサポートアリーナ
メインアリーナ
内容 中学生を対象とした特別プログラ
ムをくみ、選手の育成を図る。
対象 市内中学校バスケットボール部員
男女・地域クラブ員
指導者 3×3プロチーム
AICHI.S. ONEの選手
定員 40名程度
費用 1,000円
持物 シューズ、水筒、タオル
申込 7/1(8)～7/31(8)

お申込みは市スポーツ協会のホームペ
ージまたは、こちらのQRコードよりお
申込みください。

ジュニアアスリート
育成事業の各教室▶

◀スポーツスクール
事業

市民水泳大会▶

結果

スポーツ少年団

**●第46回犬山市スポーツ少年団
春季軟式野球大会**
3月21日・22日
木曾川犬山緑地
6年生の部 優勝 木津ブライト



木津ブライト

消防団員募集中～あなたの力を求めています～



近年、全国各地で大規模災害が発生しており、消防団の重要性が再認識され
ています。

犬山市内には各地域に6つの分団と女性分団があり、消火活動や水害などあ
らゆる災害に出動するほか、広報・訓練などの活動も行っており、地域に密着し
た地域防災の要となっています。

また消防団員は、普段は生業を持ちながらも「自らの地域は自らが守る」とい
う精神に基づき、災害発生時や訓練時に自宅や職場から出動して活動します。
自分の町を守るという熱意を消防団で発揮してみませんか。

問合せ 消防総務課 ☎ 65-3122

? 消防団員になるにはどうするの?

市長の承認を得て、消防団員となることができ
ます。まずは各地域の分団長、または消防総務課
まで連絡してください。

? 消防団の装備は自分で準備するの?

消防団活動に必要な装備や被服について基本
は、市から貸与します。制服・活動服・編上げ靴な
どは個人に貸与し、火災出動などで使用する防火
衣やヘルメットは分団ごとに貸与しています。

? 消防団に入る条件は?

18歳以上で市内に居住、勤務、または在学す
る心身共に健康な人です。

? 手当や保証は?

犬山市から年額報酬が支給され、災害活動や
訓練に出動した際には手当が支払われます。ま
た公務災害補償、退職報奨金(5年以上勤続)、
各種表彰制度があります。

消防団観閲式



消防団員として必要な規律訓練の保持と消防施
設の実状を観閲し、今後における消防運営の発
展を目的とする行事です。

市操法大会



消防団員の消防技術の向上と士気高揚を図り、
消防活動の進歩充実を目的とし、消防操法技術
を各分団で競い合う行事です。

消防出初式



江戸時代から続く伝統ある消防職員、消防団員が
行う仕事始めの行事です。

救命講習



心肺蘇生法やAED取り扱いの普及啓発活動とし
て年間を通して行う行事です。

市民のひろば

イベント **坂下中々切町・三宅神社 夏まつり** 無料

小学生男子による太鼓とお囃子で練り歩き、夜には小学生女子(巫女)によるお神楽奉納を行います。疫神祭では疫神御輿のお焚き上げで地域の疫病退散を祈願します。

📅本祭り 7月11日(土)15:00~20:30
疫神祭 7月12日(日)19:00~20:30

📍中々切町 三宅神社
📞中々切保存会 長谷川
☎090-5613-1216



イベント **警察と学ぶ地域の防犯対策講座** 無料

特殊詐欺や空き巣・侵入盗の手法や今日からできる身近な防犯対策を学びます。参加者には防犯グッズのお土産があります。

📅7月12日(日)10:30~12:00

📍塔野地公民館
👤80人
📞城東小学校区コミュニティ推進協議会 防災安全部 平岡
☎090-4796-9613

イベント **3000メートル級の頂上へ 高山植物の宝庫 乗鞍岳**

犬山労山マップ主催の岐阜県高山市の乗鞍岳登山です。

📅8月9日(日)5:30~19:00
👤70歳まで/8人程度 ¥12,000円
📅7月1日(水)~10日(金) 申 電話、Eメール
📍説明会への参加必須
📅説明会 7月26日(日)15:00~16:30
📍羽黒地区学習等供用施設
📍犬山労山マップ 河村
☎090-6084-8114 📧inuyama_map2026@gmail.com

[詳しい情報](#)

募集 **短歌を人生の友に あけび歌会**

「澄んだ目と溢れる笑みのその奥にじいじの知らぬ明日がきらめく」日々の1コマを五七五七七の歌にしてみませんか(上は黒松俊二作)。お気軽に見学にいらしてください。

📅毎週第2(土)13:30~16:30
📍羽黒地区学習等供用施設
¥1,500円/半年
📞あけび歌会(尾張地区) 江崎
☎67-6967
📧sanae.c.ohno@gmail.com

募集 **彫刻村造形教室 参加者** 無料

子ども向けの造形ワークショップです。木切れや身近な材料を組み合わせ、自分だけの作品をつくりましょう。

📅8月9日(日)10:00~12:00(受付9:45)
📍野外活動センター2階研修室
👤幼児~小学生(幼児は保護者同伴)
📅飲み物、軍手 受7月18日(土)~8月8日(土) 申 SMS、電話 問 彫刻村事務局 加藤
☎080-5291-4477



募集 **森のおさんぽ会 仲間** 無料

自然豊かな犬山で四季のうつろいを感じ、五感で自然を楽しみ親子でゆったり一緒におさんぽをする会です。

📅毎週月(木)10:30~13:00
📍市内の公園
👤未就学児の親子
📅弁当、水筒、シート
📞玉置
☎090-1741-5408

募集 **バドミントン メンバー(経験者)**

みんなで楽しくプレーできる方、大歓迎です。お気軽にご連絡ください。

📅毎週水(金)9:00~13:00
📍エナジーサポートアリーナ
👤年齢不問、ブランクOK
¥2,000円/月 500円/体験
📍室内用運動靴、ラケット貸出有
📞犬山レディースBC 今井
📧imaike107366@yahoo.co.jp

[詳しい情報](#)

市民のひろば
申込締切日
9月号 ▶ 7月9日(日)
10月号 ▶ 8月6日(日)

掲載を希望する人は
企画広報課へ

イベント **シニア向け パソコンサークル** 無料

パソコンを使って、脳を若々しく活性化させませんか。初心者歓迎。

📅7月6日(月) 季節のカードを作ろう
7月20日(日) 生成AI体験
各日9:30~11:30

📍市民交流センターフロイデ3階303
📅ノートパソコン、スマートフォン
📅当日まで
📞直接、電話、申込フォーム
📞犬山Sネット 玉井
☎090-4230-1709

[申込フォーム](#)

イベント **第17回 竹あかりと 尾張富士大宮浅間 神社輪くぐり** 無料

輪くぐりは古くから夏の無病息災を願う伝統行事です。家族の健康を祈りつつ、竹あかりを灯し幻想的な光の世界を演出します。

📅7月18日(土)18:00~20:00
少雨決行
📍尾張富士大宮浅間神社境内
📍先着100人に冷たい棒ジュースあり
・サポートスタッフ募集中
📞わっしょい入鹿 宮島
☎080-2616-2453



イベント **市老連 写真部作品展** 無料

市老連写真部員が撮影した写真を展示します。

📅7月6日(月)~13日(日)
9:00~16:00
(初日9:30から、最終日15:00まで)

📍市役所1階市民プラザ
📞犬山市老人クラブ連合会写真部 玉置
☎080-1593-4911

イベント **失語症の 困りごと相談** 無料

失語症の人、家族、関係者の相談を言語聴覚士が聞きます。

📅7月19日(日)12:30~14:30
(開場12:30)
📍余遊亭 📍5人 申 Fax、Eメール
受7月1日(水)~18日(土) 📍当日失語症友の会「こだまの会」見学可
📞失語症友の会「こだまの会」葉栗
☎61-3534
📧aichikodamanokai@outlook.jp

募集 **ママさんバレーボール 「スパーク」メンバー** 無料

幅広い世代で楽しく活動しています。

📅毎週水(金)19:30~21:30
📍東部中学校体育館
📍高校生以上の女性(お子様連れも大歓迎)
申 Eメール 問 スパーク 春見
📧spark_volley-boll@yahoo.co.jp

[申込フォーム](#)

市民のひろばに掲載する記事を募集しています。

「市民のひろば」は、市内で開催される市民活動などを広く紹介し、コミュニティの醸成や生涯学習の推進など、市民の皆さんの新たな「関心」「活動」「活躍」の機会の広がりを促進するため、市内での催事や活動の情報を掲載するコーナーです。

掲載できる内容

- 市内で行う催し
・市内で行う展示会、名所巡り など
- 市内で活動を行うために会員を募集するもの
・〇〇会の会員募集、
〇〇クラブのメンバー募集 など
- 市内の公益法人(財団・社団法人)や学校法人、公共的団体が市内で行う催し
・オープンキャンパス など
- 上記(1)~(3)までに該当しないもので、市が「市民のひろば」の趣旨に反しないと判断し、掲載することが適当と認められたもの
・登山や旅行など活動の内容上、市外で行うこともあるが、事前に市内で活動説明会を行うもの など

申込手続

掲載申込書を記入

掲載申込書を締切日までに窓口、Fax、Eメールで市役所4階企画広報課へ

☎44-0360 📧010201@city.inuyama.lg.jp
(Fax、Eメールでの提出の場合は、提出した旨の確認の電話をしてください。)

📍申込は掲載希望号の3か月前の1日から開始します。
(例:掲載希望号が「令和8年10月」の場合、令和8年7月1日が申込開始)

※締切日程・掲載申込書は市ホームページで公開しています。

☎1012131 問 企画広報課 ☎44-0311

DX推進に関する連携協定の締結

5月1日



◎ 連携協定の様子

犬山市・犬山商工会議所・岐阜信用金庫の三者が「市内事業者のDX(デジタルトランスフォーメーション)推進に関する連携協定」を締結しました。

この協定は、市内中小企業者がデジタル技術を活用し、業務の効率化や新たな価値創出に取り組める環境を整えることを目的としています。

今後は、市内事業者を対象に行ってきたオンライン形式のDXセミナーの継続に加え、対面でのイベント開催も視野に入れ、DXに触れる機会づくりを進めていきます。

子ども図書館まつりを開催

5月2日~3日



◎ 読み聞かせをする原市長と参加者

4月23日から5月12日までの「こどもの読書週間」にあわせて「本とのすてきな出会いづくり」をテーマとしたイベントです。

1日目は、「朗読ユニットまどかによる絵のある朗読劇」、「人形劇団ゆめぼけつ」と、2日目には、「図書館司書によるおはなし会」、「ミニ工作教室」「にじいろのおはなし会」を開催し、約150人が参加しました。

2日目の「にじいろのおはなし会」は多様性の尊重を目的として開催し、原市長が、小さい子達にもわかりやすく楽しめる絵本を自らが選び、絵本「じぶんだけのいろ」の読み聞かせを行い、親子連れを含む32人が参加しました。

第16回青塚古墳まつりを開催

5月5日



◎ 青塚古墳の上を歩く参加者

青塚古墳まつりは、平成22年から青塚古墳を地域間の交流の場として活用することを目的として毎年開催しているもので、この日も、古代体験コーナーや、鯉のぼり展示、音楽演奏、のほか広場には遊べるブースなどが多く立ち並び、約800人が参加しました。

学芸員が案内する青塚古墳ガイドツアーには100人以上が参加し、見学前に大縣神社のご祈禱を受けた後、普段は立ち入れない墳頂まで登り、特別な景色を楽しみました。

ヒトツバタゴ自生地の花が満開

5月6日



◎ 咲き誇るヒトツバタゴ

ヒトツバタゴはモクセイ科の植物で、別名「なんじゃもんじゃ」と呼ばれ、4つに深く裂けた白い花が満開に咲いた様子は雪が積もったようにも見えます。

日本国内では木曾川中流域(長野県、岐阜県、愛知県)および長崎県対馬市にのみ自生しており、分布地が限られています。個体がまとまって自生する土地は珍しいことから、犬山市のヒトツバタゴ自生地は国の天然記念物に指定されています。

現在、成木6本と、種から育った幼木が複数本あり自然更新が確認されています。見頃の時期には、花の様子を見に来る人やヒトツバタゴの木の大きさに驚く人の姿などがみられました。

名古屋レインボープライド2026

5月16日



◎ パレード参加者と原市長

名古屋栄のオアシス21内の銀河の広場でLGBTQ+を軸に多様性について考える「名古屋レインボープライド2026」が開催され、犬山市とともに多様性社会の推進に向けて取り組んでいる皆さんと原市長、市職員が参加しました。

犬山市は昨年度に引き続き3回目の参加となり、パレードでは自分の在り方に誇りを持ちお互いの存在を尊重しようという意味の「ハッピープライド」という掛け声とともに、栄の街を行進しました。

消防団観閲式を開催

5月17日



◎ 放水体験の様子

消防観閲式は、犬山市消防団主催の行事で、団員の団結と士気を高め、市民の防災意識向上を図る目的で毎年5月に行われています。

式典後、すすみふれあい広場で部隊訓練の披露や消防車放水体験など様々な体験が行われ、多くの参加者が楽しみながら消防活動をより身近に感じ、防災への意識を高めることができました。

子ども大学開校式を開催

5月31日



◎ 子ども大学開校式の様子

「犬山市子ども大学」とは、学校が休みの土曜日や日曜日を利用して、専門分野に特化した講師を招き、子どもたちがわくわくする体験ができるよう、学校・家庭・地域社会が一体となって子どもたちの学習環境を整備し、自主的に学ぶ気持ちや学ぶ喜びを育てる事業です。今年度は19講座開催します。

開校式には、各講座に参加する小中学生300人以上が参加しました。原市長は「子ども大学を通してみんなが学びながら大いに成長していき、いっぱい感動を見つけてほしい」と話し、最後には「みんな頑張るぞー」と声をかけ、受講生は大きな声で「おー!」と応えました。

羽黒・羽黒北子ども未来園お別れ会の開催

5月31日



◎ 壁面にメッセージを書く参加者

令和8年3月31日をもって、開園から45年が経過した羽黒子ども未来園と、54年が経過した羽黒北子ども未来園が閉園しました。

この日は、羽黒地区で子ども食堂を開催するボランティア団体「羽黒わくわく子ども食堂・なかよし食堂」が中心となってお別れ会が開催され、幅広い年代の卒園生や地域の方々に参加しました。壁面にメッセージを書き込むイベントなど、これまでの「ありがとう」の気持ちを表現する場が設けられ、参加者からは「ひさびさに会えた友達もいた」といった声が聞かれ、思い出を話しながらお別れ会を楽しむ様子が見られました。

図書館 だより

🕒 10:00~18:00 月(月が祝の場合翌平日)休館
(7月16日☎~8月30日◎は9:00~18:00)
📍 シンエイライフ犬山ライブラリー(市立図書館) ☎ 62-6300 📠 1000894 [詳しい情報](#)



今月のおすすめ本

『いい写真は誰でも撮れる』



幡野広志著 ヨシタケシンスケイラスト ポプラ社
写真を楽しく続けていくための知識と技術と心構えを凝縮。「スマホで撮るコツ」「確実に上達する練習方法」などノウハウも紹介する。
note連載と人気ワークショップをベースに書籍化。

※ 株図書館流通センター「週刊新刊全点案内」より

お知らせ

シンエイライフ犬山ライブラリー(市立図書館)本館は夏休みに合わせ、7月16日☎~8月30日◎は1時間早く9:00に開館します。

楽田ふれあい図書館は変更ありません(☎◎10:30~17:00)。

夏休みは涼しい図書館でひと時を過ごしてみませんか。



7月のイベント

📍 市立図書館(本館)

- 1日☎ 11:00~11:30 ひよこちゃんおはなし会
- 4日☎ 11:00~11:30 「らららん」紙芝居
- 11日☎ 11:00~11:30 「ももたろう」おはなし会
14:00~15:30 「犬てつ」こどもと大人のとつがくじかん
- 12日◎ 11:00~12:00 「まめつちよさん」おはなし会
- 18日☎ 11:00~11:30 「おはなしぼっくす」ストーリーテリング
- 19日◎ 11:00~11:30 「けるるんくっく」紙芝居
- 24日☎ 14:00~16:00 「藍の会」読書会
『日本の「運命」について語ろう』浅田次郎/著
- 25日☎ 11:00~11:30 「ももたろう」おはなし会

7月のイベント

📍 楽田ふれあい図書館

- 4日☎ 14:30~15:00 「おれんじ」おはなし会
- 26日◎ 13:30~15:30 「オリジナルまが玉をつくってみよう！」

前に進める

犬山だより... 35号

今月のテーマ

誰もが健やかに、ずっと笑顔のために、市民健康館(さら・さくらの湯継続)、保健センターの未来について



犬山市長 原よしのぶ

今、犬山市では市民みなさんの健康を支える重要拠点である「市民健康館(さら・さくらの湯)」と「保健センター」の将来について、持続可能な運営とサービス向上を目指した重要な見直しを行っています。市民みなさんに現在の検討状況とこれからの方向性についてお伝えさせていただきます。

なぜ?「今」、見直しが必要なのか...

「さら・さくらの湯」については、施設の老朽化や維持管理コストといった財政運営の現状を踏まえ、今後10年間を見据えて、市民みなさんに必要とされる施設として、あるべき方向性を検討していく必要があったからです。

そこで、市民みなさんの健康をどう考えるかを最優先に、「利用状況」、「持続可能な運営」、「市民健康館全体として果たすべき役割」の3つの観点で分析や検討を進めてきました。

「さら・さくらの湯」の存続決定と利用料の見直し

まず「さら・さくらの湯」についてですが、コロナ禍を経て、利用者が確実に回復し、市民みなさんから多くの利用をいただいている状況を踏まえ、存続させることを決定しました。一方で、収支改善を図るため、令

和9年4月から利用料改定を実施します。これまで犬山市民もそうでない方も一律同額でしたが、市民の方を優遇する料金制度を考えています。加えて、新たな介護予防事業の実施などで収支の改善を図っていきます。

「保健センター」を「市民健康館」へ集約

現在の「保健センター」は、建物の老朽化、健康に関する施設が保健センターと市民健康館の2拠点にまたがっていること、専門職など職員の人的資源の分散などの課題を抱えています。保健センターも、この先もずっと必要とされる施設であるには、どうあるべきかを根本から見直す必要がありました。

今回、さまざまな検討を重ねた結果、令和10年4月から「保健センター」機能を「市民健康館」に集約する決断をしました。

「市民健康館」を、健康相談や入浴ができ、交流が生まれる「新たな健康づくりの拠点」へと進化させていただきます。これは単なる施設の統合ではありません。子どもから高齢者まで、全世代が自然と集まる未来のコミュニティ拠点づくりや、機能の高度化を目指すものです。

「保健センター」機能移転による新たな地域づくり

「保健センター」と「市民健康館」を

里山エリアに一体化させる事は、犬山の北部・東部など中心外縁の居住者みなさんにとって、近接拠点を整備する地域づくりでもあります。市民健康館が、自然に触れ合うことができ、市民みなさんが訪れたいような場所となるよう考えていきます。

最後に、みなさんと共につくる健康なまち...

今回の見直しにかかる検討の入り口は、さら・さくらの湯を含めた市民健康館のあり方を考えていくためでした。

最初から集約ありきではなく、市民みなさんの健康づくりや専門職など、人的資源の活用や施設の老朽化、維持管理コストといった財政運営など、様々な観点から検討を重ねてまいりました。

今回の判断は、財政運営のみを優先し市民みなさんに急激な変化や不便を強いるというのではなく、犬山市の限られた資産を未来へつなげていくために出した結論です。この変化を機に、市民みなさんがこれまで以上に健康に関心をもち、元気でいられる時間を伸ばしていくことにつながるものと考えています。今後も丁寧な情報発信をして参ります。

ともに笑顔溢れる犬山の未来をつくっていきましょう。

健康づくりで犬山を前に進めていきます。

わたしのまちの とっておき文化遺産! 犬山だぴ

vol.10 秀吉の本陣、楽田城跡を歩く

NPO法人ニワ里ねっと 望月友恵



▲楽田城跡周辺地図 (国土地理院電子国土webに加筆)

このコラムを読んでくださっている方の中には、現在NHKで放送中の、豊臣(羽柴)秀吉・秀長に焦点を当てた大河ドラマを毎週ご覧になっている方もおられるのではないのでしょうか。その秀吉が、織田信雄・徳



川家康の連合軍との間で繰り広げた「小牧・長久手の戦い」の舞台の一つに、楽田城跡があります。楽田城跡は、城山と呼ばれる小高い丘の上に位置し、その大半が楽田小学校の敷地となっています。

築城の正確な時期は不明ですが、少なくとも永正14(1517)年には存在していたようです。天正12(1584)年の「小牧・長久手の戦い」では、小牧山城の徳川家康に対峙する秀吉の本陣として用いられ、戦いの終結とともに取り壊されました。

現在、小学校の北西隅には、城を囲んでいた土塁の一部が残っており、その高まりの上に「楽田城跡」の石碑が建てられています。ここが城の中心部のように思われがちですが、実際の中心は校舎やグラウンド付近にあたります。

小学校周辺の道は細く曲がりくねっており、自動車で行きにくいと感じたことがある方もいるかもしれま



▲今も土塁の一部が残る

せん。実は、この曲がりくねった道は、かつて城を取り囲んでいた堀の痕跡であると考えられています。また、学校の南西から延びる道にも、当時の面影がよく残されています。周辺には「裏之門」や「城山」といった、城に由来する地名も残っています。

犬山城のように一目で城とわかる遺構はありませんが、周辺を歩くことで秀吉の時代を体感できる文化遺産であるといえます。

参考文献
愛知県教育委員会1991 『愛知県中世城館調査報告』1 (尾張地区)



もしものときはこちら

水道緊急時

🏠 宅内漏水・機器の故障時

水道メーターより宅地側の漏水などは、市指定工事店へ直接修理を依頼してください。

📞 1000700

🚰 道路の漏水・その他水道緊急時

平日 水道課 ☎ 62-9300
休日・時間外 白山浄水場 ☎ 61-1260

災害情報

📧 犬山市「あんしんメール」

t-inuyama-city@sg-p.jp
※上記アドレスへ、空メール(件名・本文なし)を送り、案内に従って登録してください。

📱 公式LINE @inuyama でID検索

📺 テレビ 気象情報・避難情報

📺 ケーブルテレビ CCNet(地デジ12ch)

📻 ラジオ 愛知北FM 84.2MHz

救急医療

📞 救急医療情報センター ☎ 0568-81-1133

📄 あいち救急医療ガイド

📄 受診可能な医療機関の検索はこちら
<https://www.qq.pref.aichi.jp>

📞 小児救急電話相談(夜間) ☎ #8000 ☎ 052-962-9900

🕒 受付時間 月~金 19:00~翌8:00
土・日・祝 8:00~翌8:00

すくすく赤ちゃん

令和 4.5月
7年 生まれの子
あつまれ!



4月 嵐ちゃん
message
愛嬌が最強です
可愛い笑顔
たくさん見せてくれて
ありがとう♡



4月 咲久ちゃん
message
1歳おめでとう!
元気に笑顔で
すごせますように!



5月 ゆうい 結生ちゃん
message
健やかに育ってくれて
ありがとう。沢山の
結びを大切にね。



5月 あきと 陽仁ちゃん
message
1歳おめでとう!
楽しいとして
いっぱい思い出
つくろうね☆

赤ちゃんの1歳の記念に写真を載せませんか?

応募締切
7月20日(祝)

掲載号 令和8年9月号

対象 令和7年6・7月生まれの子

*抽選により4人の写真を決定します。

応募は
こちら



モンキー ヒストリー JAPAN MONKEY CENTRE vol. 10

世界チンパンジーの日と 犬山で最初のチンパンジー



▲栗栖にあったモンキーアパートに到着してすぐのモンタとキーコ。共用運動場に出る扉からおそろおそろの様子を伺い、先住のクモザルやカニクイザルに出迎えられている。

(公財)日本モンキーセンター 学術部 綿貫宏史朗

7月14日は世界チンパンジーの日ですが、犬山に来た最初のチンパンジーをご存じでしょうか。67年前の1959年7月に推定1歳半の幼い雌雄のチンパンジーがモンキーセンターに到着しました。彼らは公募により「モンタ」「キーコ」と名付けられ、当時栗栖にあったモンキーアパートで飼育されました。長屋形式のモンキーアパートは共用運動場を

備えており、モンタとキーコはそこでさまざまな種類のサルの仲間とともに育ったようです。

2頭の間には1964年に最初の子が生まれ、「ゴンベ」と名付けられますが、残念ながら2か月で死亡しました。モンタとキーコは、千葉県富津市の「桃太郎園ファミリーセンター」(数年で閉鎖したため謎が多い施設)でのおとなのチンパンジーを集めて群れをつくる計画のため、1966年に引っ越しました。その後、モンキーセンターではこれまでに合計68頭のチンパンジーを飼育してきました。現在は、園内で2番目の高齢個体であるフジコをはじめとした7頭のチンパンジーたちがくらしています。世界チンパンジーの日の7月に元気いっぱいの彼らに会いにお越しください。

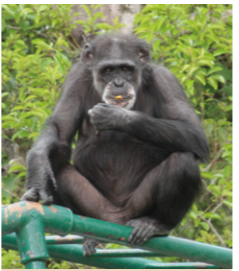

▲推定55歳のチンパンジーのフジコ(1983年来園)も、長くモンキーセンターの歴史を見てきた動物のひとりです。

創立70周年を記念した特別展「70ストーリーズ」

📅10月18日(日)まで
📍日本モンキーセンタービジターセンター他
(入園料が必要)



次号の広報犬山の配達予定
令和8年7月28日(火)～31日(金)

届かなかった場合や、お届けが不要になった場合は広報犬山配達コールセンターへ

広報犬山 配達コールセンター
☎ 0120-022-307
(月～金9:00-17:00(土・日・祝、年末年始除く))