

【協議】 わん丸君バス再編（案）について

再編スケジュール

	令和7年度												令和8年度											
	4月	5月	6月	7月	8月	9月	10月	11月	12月	1月	2月	3月	4月	5月	6月	7月	8月	9月	10月	11月	12月			
R7年度																								
公共交通会議(協議)			■					■		■		■												
運賃関連のパブリックコメント									■															
運賃料金協議会(犬山市)											■													
運賃料金協議会(他市町)													■	■	■									
事前協議									■	■														
R8年度																								
公共交通会議(他市町)													■	■	■									
公共交通会議(協議)															■									
契約～準備																■	■	■	■	■	■			
新運行																						■		

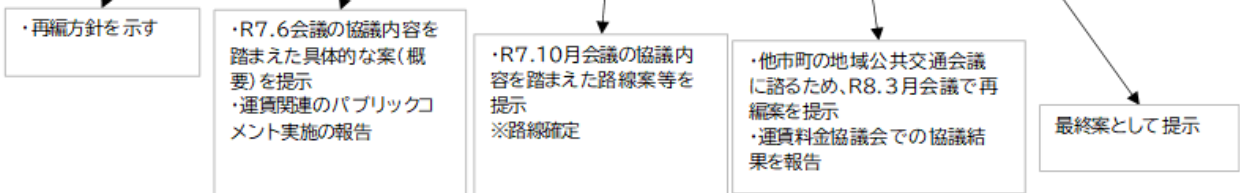

再編方針と検討内容

路線は現行を基本として 運賃やダイヤを調整し 利便性の増加を図る



前回会議からの進捗(変更点等)

- ①運賃・料金に関する事項の協議
→ R8.2.12(木)運賃料金協議会で協議(全会一致で承認)
- ②商業施設への乗り入れ
→ 建物管理者及び土地所有者から、敷地を運行する旨の承諾書を受領
- ③アクロスプラザ扶桑敷地内の運行ルート調整(3ページのとおり)
→ 坂道の降雪対応を調整(融雪剤・始発前の雪かき)
→ 敷地内ルートを再調整
- ④「(仮)山の田公園」バス停上便の位置変更(4ページのとおり)
→ 約20m西へ変更
- ⑤朝便栗栖線の終点のバス停変更(5ページのとおり)
→ 運行後の回送を考慮し、「木曾川緑地公園前」から「犬山西部交番」に変更
- ⑥朝便今井線の終点のバス停変更(6ページのとおり)
→ 路線重複のため、「犬山駅東口」から「城東地区学習等供用施設前」に変更
- ⑦ダイヤの調整(7ページ以降)
→ 交通事業者・コンサル・バス利用者・事務局の4者にて打合せを実施

アクロスプラザ扶桑敷地内の運行ルート

前回会議(R7.12.19)時点

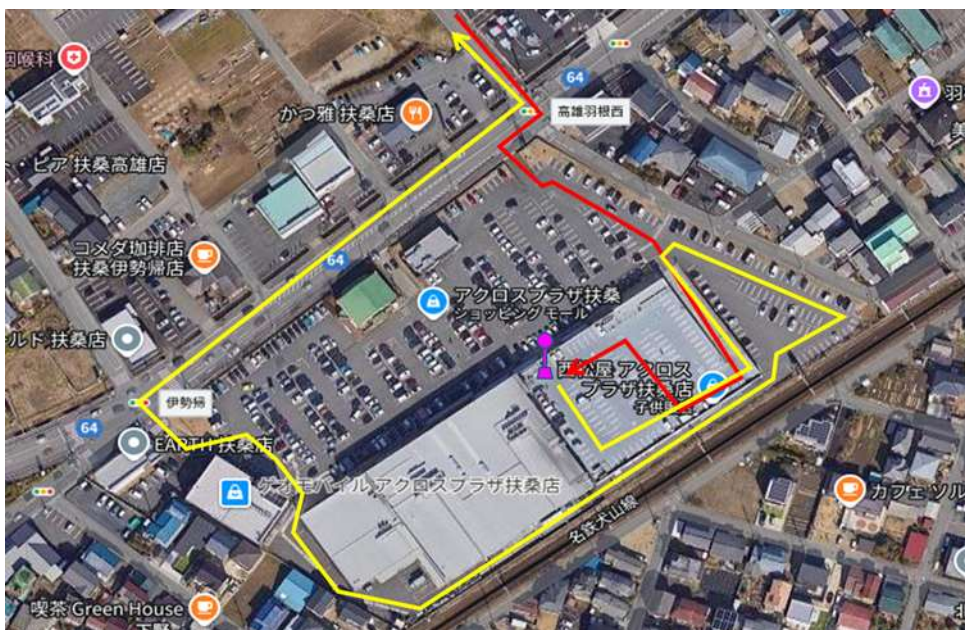

変更案

- ・ 停留所の位置（2階駐車場）は変更なし
- ・ 乗降後のルート変更

→1階に下りたあと、店舗前の通路を運行する。

※搬入路を運行する予定であったが、大型トラックが連なる可能性があり、その際の運行が止まってしまう懸念があるため、店舗前の通路に変更する。

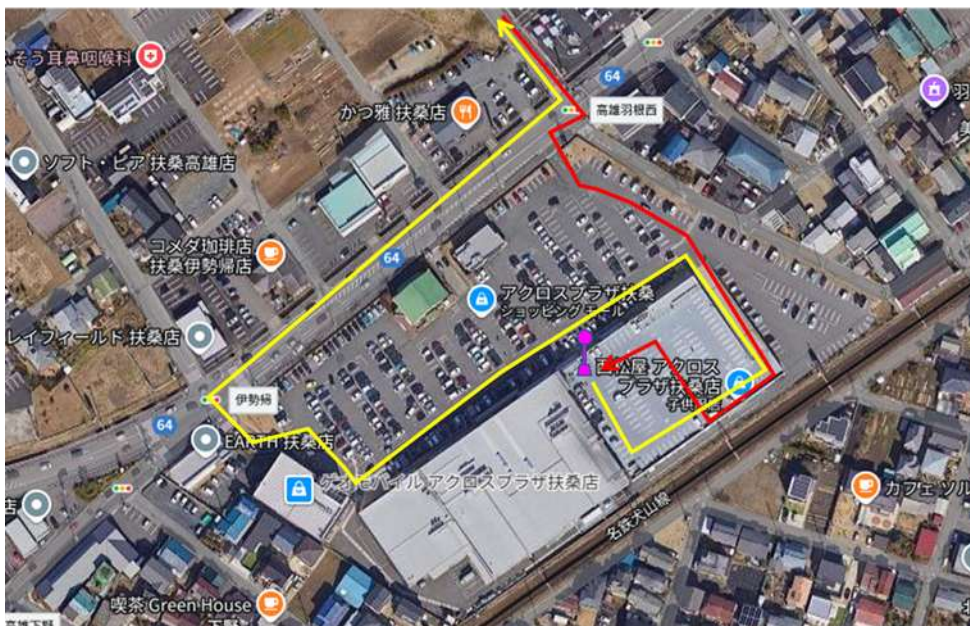

「山の田公園」バス停(上便)の位置変更

前回会議(R7.12.19)時点

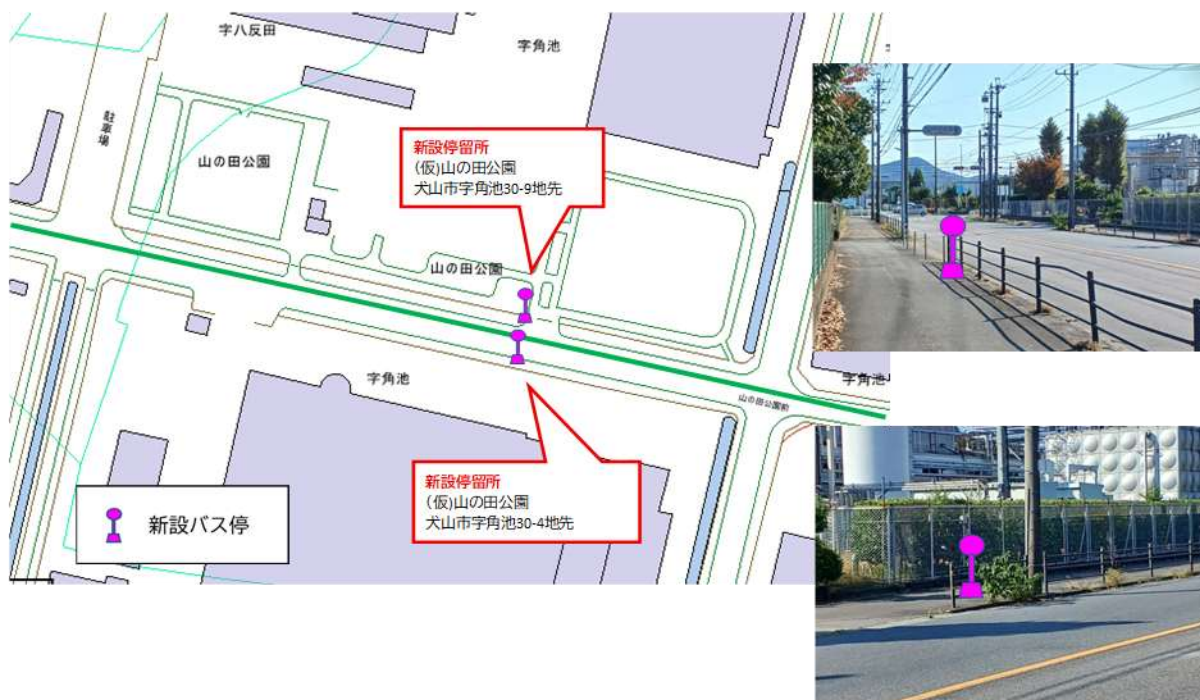

変更案

- ・上便(南側)について、工場への入口付近であることから、西へ約 20m移動する。
- ・下便(北側)は変更なし。

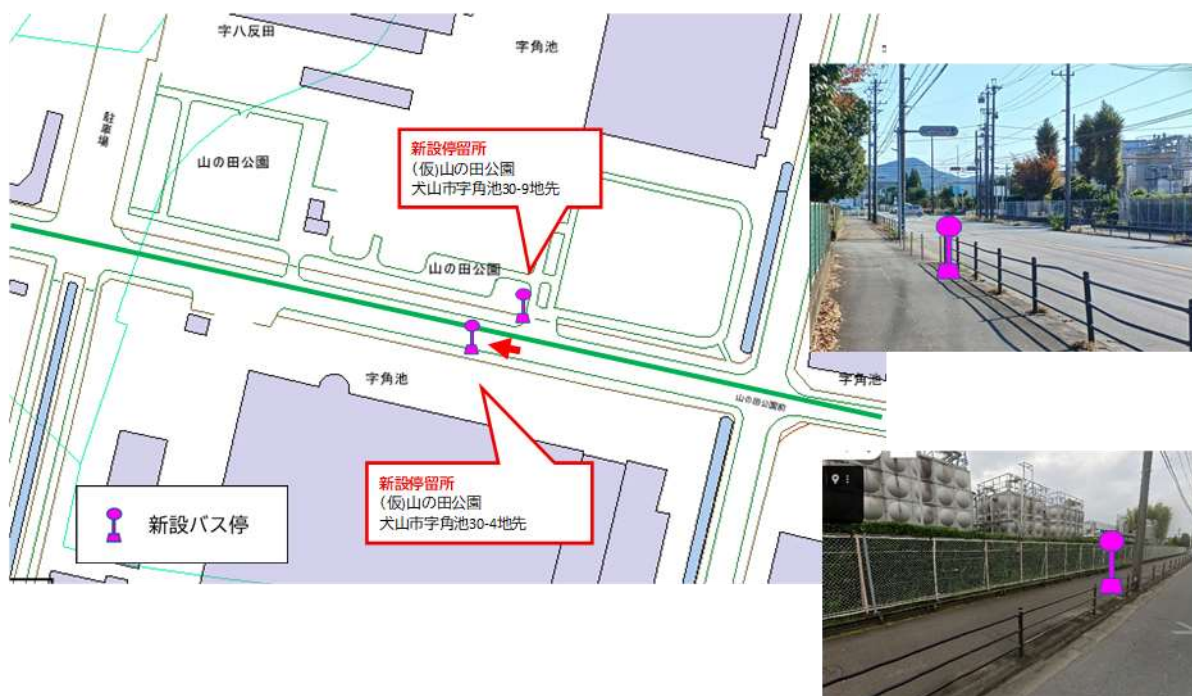

朝便栗栖線の終点バス停の変更

- ・車両を NV(13 人乗り)に変更し、朝便栗栖線の運行後は内田線を運行する。

→ 終点后、「犬山駅西口」バス停に向かうため、
「木曾川緑地公園前」から「犬山西部交番」に終点を変更する。
※バス停から校舎までの距離は変わらない

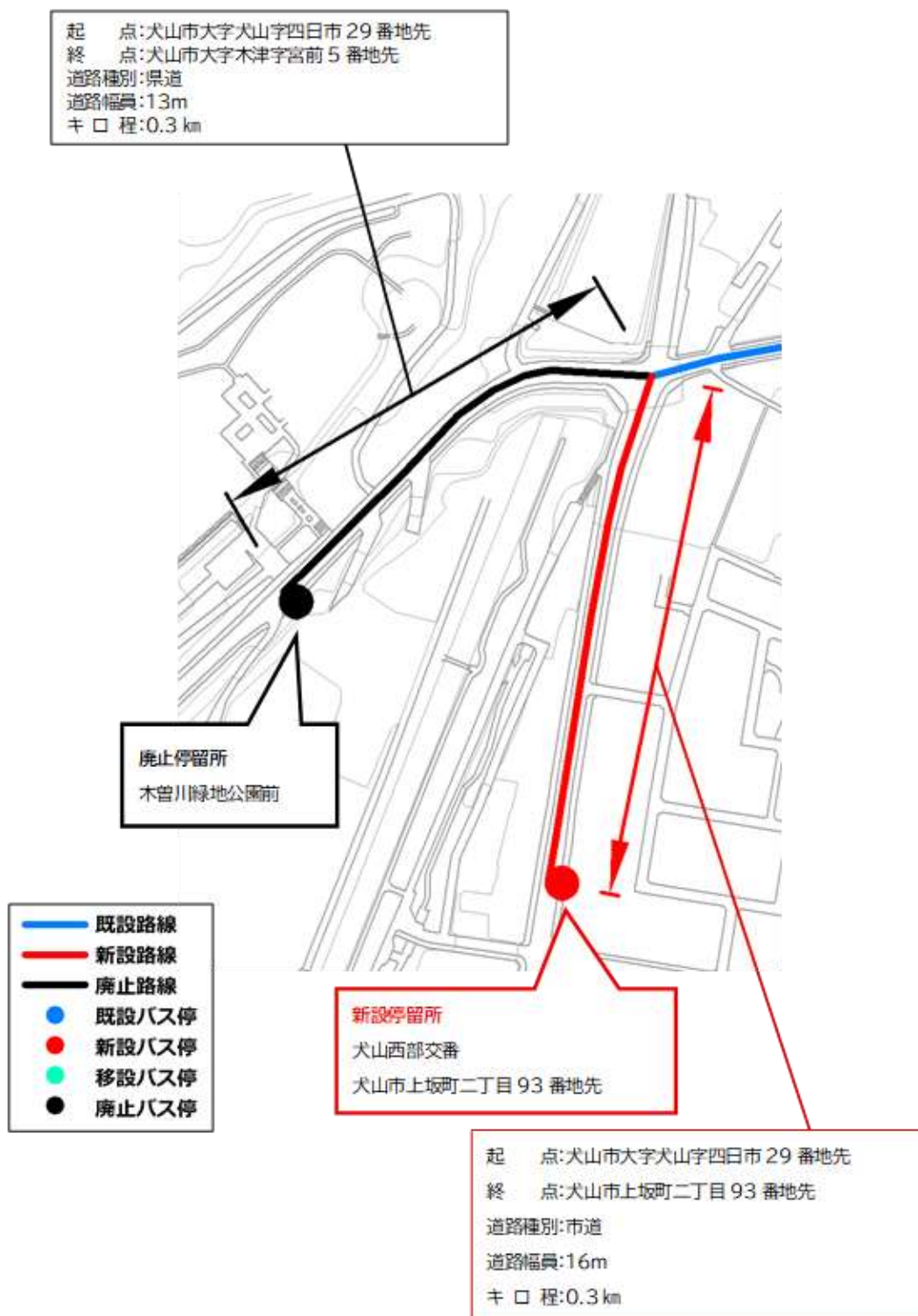

朝便今井線の終点バス停の変更

・「城東地区学習等供用施設前」バス停以降、善師野・塔野地線の上1便と同じ路線・ダイヤで運行することとなる。

→ 朝便今井線としては、「城東地区学習等供用施設前」バス停を終点とする。

→ 終点后、今井・前原線の「杉」バス停以降を上1便として運行する。



各路線の新ダイヤ

(1) 楽田西部線、上野線

【主なポイント】

- ① 上1便を7時台から運行し、上便を5便確保(現行は4便)
→ 上便の便数増加
- ② (仮)扶桑高雄バス停では、次便発車までの間隔を30分以上確保
→ バス停に直結する商業施設での買い物がしやすくなる

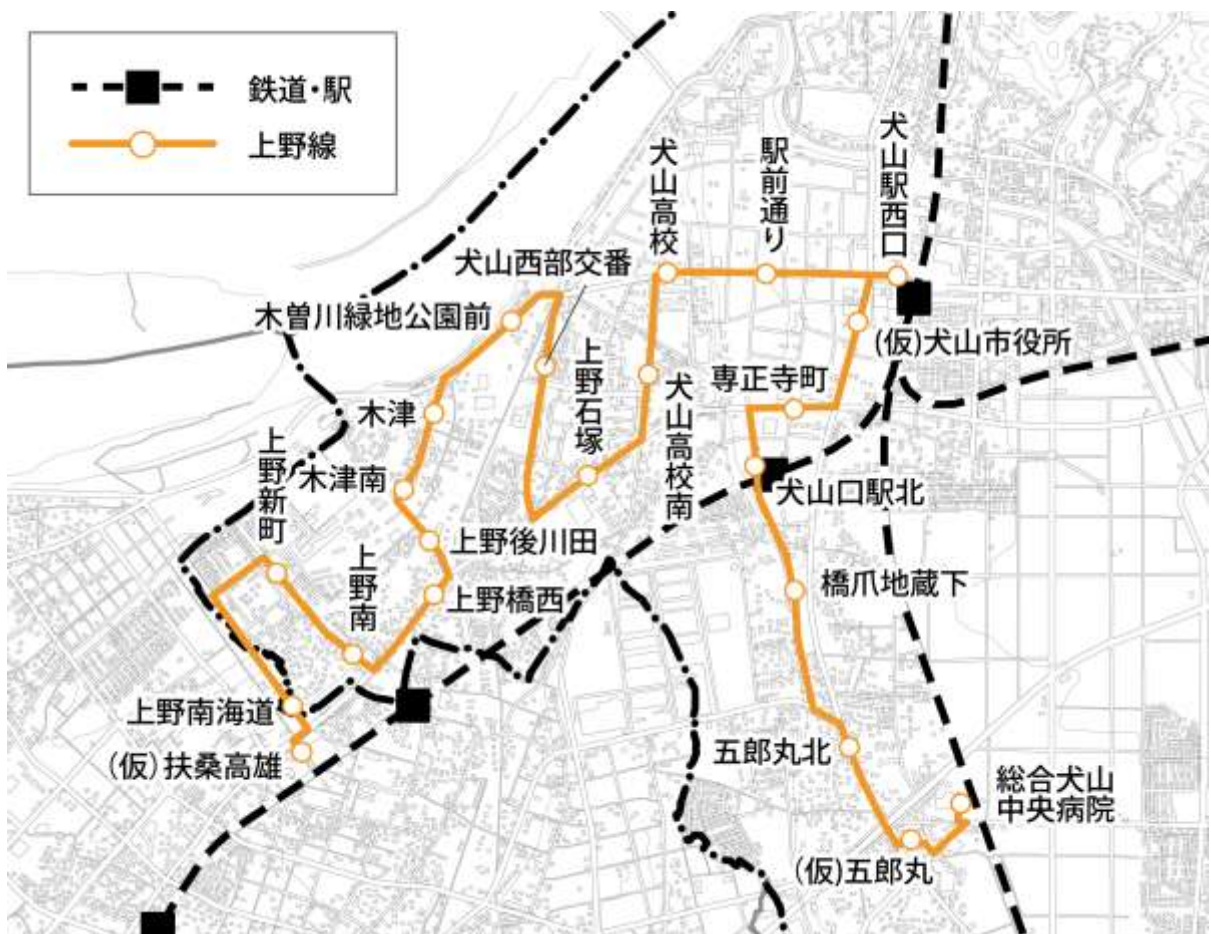



【上便 時刻表】

①

バス停名		上1便	上2便	上3便	上4便	上5便
1 楽田西部線	1 田県神社前駅	7:30	9:00	11:08	13:51	15:21
	2 楽田西野	7:34	9:04	11:12	13:55	15:25
	3 一色浦	7:35	9:05	11:13	13:56	15:26
	4 青塚公民館	7:38	9:08	11:16	13:59	15:29
	5 西楽田団地東	7:39	9:09	11:17	14:00	15:30
	6 西楽田団地南	7:40	9:10	11:18	14:01	15:31
	7 西楽田団地北	7:42	9:12	11:20	14:03	15:33
	8 さくら総合病院前	7:45	9:15	11:23	14:06	15:36
	9 楽田巾前	7:49	9:19	11:27	14:10	15:40
	10 (仮)犬山南ニュータウン	7:51	9:21	11:29	14:12	15:42
	11 楽田駅東	7:56	9:26	11:34	14:17	15:47
	12 西北野	7:58	9:28	11:36	14:19	15:49
	13 (仮)山の田公園	8:00	9:30	11:38	14:21	15:51
	14 勤労青少年ホーム	8:01	9:31	11:39	14:22	15:52
	15 南椿台団地	8:02	9:32	11:40	14:23	15:53
	16 椿台団地	8:03	9:33	11:41	14:24	15:54
	17 米野東	8:04	9:34	11:42	14:25	15:55
	18 羽黒寺海道	8:05	9:35	11:43	14:26	15:56
	19 南部中学校西	8:07	9:37	11:45	14:28	15:58
	20 蟬屋	8:09	9:39	11:47	14:30	16:00
	21 羽黒駅西	8:10	9:40	11:48	14:31	16:01
	22 市民文化会館	8:11	9:41	11:49	14:32	16:02
	23 稲葉	8:12	9:42	11:50	14:33	16:03
	24 総合犬山中央病院	8:17	9:47	11:55	14:38	16:08
2 上野線	25 総合犬山中央病院	8:17	9:47	11:55	14:38	16:08
	26 (仮)五郎丸	8:20	9:50	11:58	14:41	16:11
	27 五郎丸北	8:22	9:52	12:00	14:43	16:13
	28 橋爪地藏下	8:24	9:54	12:02	14:45	16:15
	29 犬山口駅北	8:25	9:55	12:03	14:46	16:16
	30 専正寺町	8:27	9:57	12:05	14:48	16:18
	31 (仮)犬山市役所	8:29	9:59	12:07	14:50	16:20
	32 犬山駅西口	8:33	10:03	12:11	14:54	16:24
	33 駅前通り	8:35	10:05	12:13	14:56	16:26
	34 犬山高校	8:36	10:06	12:14	14:57	16:27
	35 犬山高校南	8:37	10:07	12:15	14:58	16:28
	36 上野石塚	8:39	10:09	12:17	15:00	16:30
	37 犬山西部交番	8:41	10:11	12:19	15:02	16:32
	38 木曾川緑地公園前	8:42	10:12	12:20	15:03	16:33
	39 木津	8:43	10:13	12:21	15:04	16:34
	40 木津南	8:44	10:14	12:22	15:05	16:35
	41 上野後川田	8:44	10:14	12:22	15:05	16:35
	42 上野橋西	8:45	10:15	12:23	15:06	16:36
	43 上野南	8:47	10:17	12:25	15:08	16:38
	44 上野新町	8:48	10:18	12:26	15:09	16:39
	45 上野南海道	8:50	10:20	12:28	15:11	16:41
	46 (仮)扶桑高雄	8:53	10:23	12:31	15:14	16:44

②

(折返し 上野線へ)

↓下2便

↓下3便

↓下4便

↓下5便

運行終了

【下便 時刻表】

	バス停名	下1便	下2便	下3便	下4便	下5便	
2 上野線	46 (仮)扶桑高雄	7:30	9:38	11:08	13:51	15:59	
	45 上野南海道	7:33	9:41	11:11	13:54	16:02	
	44 上野新町	7:35	9:43	11:13	13:56	16:04	
	43 上野南	7:36	9:44	11:14	13:57	16:05	
	42 上野橋西	7:38	9:46	11:15	13:58	16:06	
	41 上野後川田	7:39	9:47	11:17	14:00	16:08	
	40 木津南	7:39	9:47	11:17	14:00	16:08	
	39 木津	7:40	9:48	11:18	14:01	16:09	
	38 木曾川緑地公園前	7:41	9:49	11:19	14:02	16:10	
	37 犬山西部交番	7:42	9:50	11:20	14:03	16:11	
	36 上野石塚	7:44	9:52	11:22	14:05	16:13	
	35 犬山高校南	7:46	9:54	11:24	14:07	16:15	
	34 犬山高校	7:47	9:55	11:25	14:08	16:16	
	33 駅前通り	7:48	9:56	11:26	14:09	16:17	
	32 犬山駅西口	7:50	9:58	11:28	14:11	16:19	
	31 (仮)犬山市役所	7:54	10:02	11:32	14:15	16:23	
	30 専正寺町	7:56	10:04	11:34	14:17	16:25	
	29 犬山口駅北	7:58	10:06	11:36	14:19	16:27	
	28 橋爪地藏下	7:59	10:07	11:37	14:20	16:28	
	27 五郎丸北	8:01	10:09	11:39	14:22	16:30	
	26 (仮)五郎丸	8:03	10:11	11:41	14:24	16:32	
	25 総合犬山中央病院	8:06	10:14	11:44	14:27	16:35	
	1 楽田西部線	24 総合犬山中央病院	8:06	10:14	11:44	14:27	16:35
		23 稲葉	8:08	10:16	11:46	14:29	16:37
		22 市民文化会館	8:09	10:17	11:47	14:30	16:38
21 羽黒駅西		8:10	10:18	11:48	14:31	16:39	
20 蟬屋		8:11	10:19	11:49	14:32	16:40	
19 南部中学校西		8:13	10:21	11:51	14:34	16:42	
18 羽黒寺海道		8:15	10:23	11:53	14:36	16:44	
17 米野東		8:16	10:24	11:54	14:37	16:45	
16 樺台団地		8:17	10:25	11:55	14:38	16:46	
15 南樺台団地		8:18	10:26	11:56	14:39	16:47	
14 勤労青少年ホーム		8:19	10:27	11:57	14:40	16:48	
13 (仮)山の田公園		8:20	10:28	11:58	14:41	16:49	
12 西北野		8:22	10:30	12:00	14:43	16:51	
11 楽田駅東		8:27	10:35	12:05	14:48	16:56	
10 (仮)犬山南ニュータウン		8:29	10:37	12:07	14:50	16:58	
9 楽田巾前		8:31	10:39	12:09	14:52	17:00	
8 さくら総合病院前		8:35	10:43	12:13	14:56	17:04	
4 青塚公民館		8:38	10:46	12:16	14:59	17:07	
5 西楽田団地東		8:40	10:48	12:18	15:01	17:09	
6 西楽田団地南		8:41	10:49	12:19	15:02	17:10	
7 西楽田団地北		8:42	10:50	12:20	15:03	17:11	
3 一色浦		8:45	10:53	12:23	15:06	17:14	
2 楽田西野		8:46	10:54	12:24	15:07	17:15	
1 田県神社前駅		8:53	11:01	12:31	15:14	17:22	

(折返し 楽田西部線へ)

↓上2便

↓上3便

↓上4便

↓上5便

運行終了

(2)朝便今井線

【主なポイント】

①終点を「城東地区学習等供用施設前」に変更

→「城東地区学習等供用施設前」以降の運行が、善師野・塔野地線の上1便と重なっていたため、路線を効率化

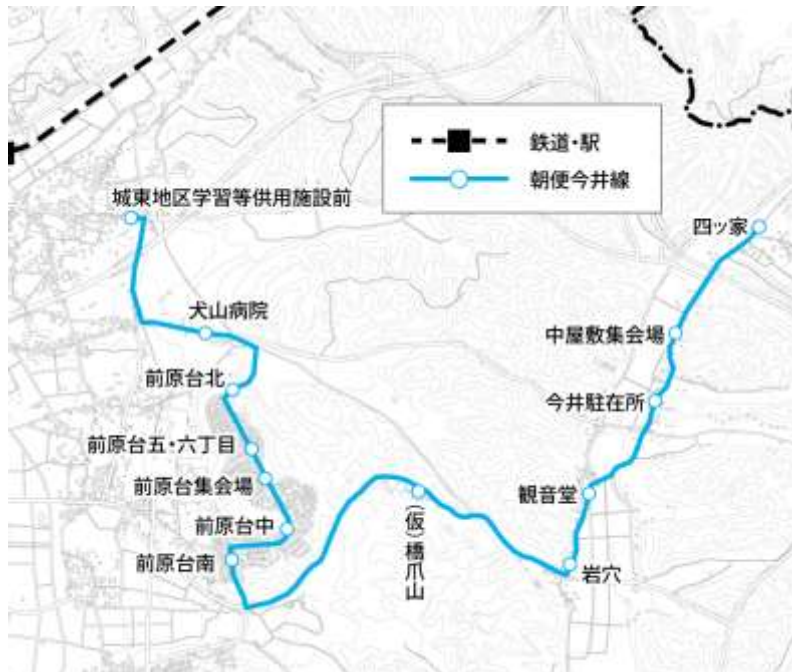

【朝便今井線_時刻表】

		バス停名	朝便
10 朝便今井線	1	四ツ家	7:35
	2	中屋敷集会場	7:36
	3	今井駐在所	7:37
	4	観音堂	7:38
	5	岩穴	7:39
	6	橋爪山	7:40
	7	前原台南	7:43
	8	前原台中	7:44
	9	前原台集会場	7:44
	10	前原台五・六丁目	7:45
	11	前原台北	7:45
	12	犬山病院	7:48
	13	城東地区学習等供用施設前	7:50

(直通 今井・前原線へ) ↓下1便

(3)善師野・塔野地線、今井・前原線

【主なポイント】

- ①善師野・塔野地線の上1便は「中切」通過後、市民健康館へ向かわない
→ 上1便の時間帯は開館前のため、ダイヤ短縮のため運行しない。
- ②朝便今井線の運行終了後に、今井・前原線「杉」バス停以降を上1便として運行
→ 前原地区の利用者が朝の時間帯に総合犬山中央病院へ通院しやすくなる。
→ 今井・前原線の便数増加。
- ③上5便の犬山駅東口での待機時間を短縮
→ 犬山駅を跨ぐ利用がしやすくなる。
- ④今井・前原線上5便の「城東地区学習等供用施設前」を現行より6分遅らせる
→ 城東中下校対応の利便性向上。(先生にダイヤについてヒアリングを実施)

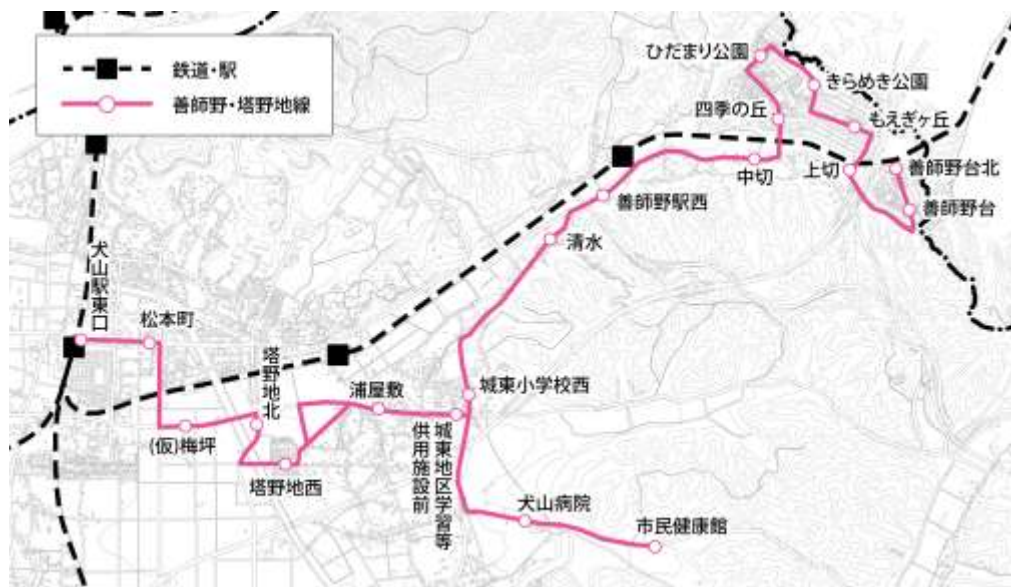

【上便 時刻表】

	バス停名	上1便	上2便	上3便	上4便	上5便
3 善師野・塔野地線	1 善師野台北	7:40	9:18	10:51	13:28	15:33
	2 善師野台	7:41	9:19	10:52	13:29	15:34
	3 上切	7:42	9:20	10:53	13:30	15:35
	4 もえぎヶ丘	7:43	9:21	10:54	13:31	15:36
	5 きらめき公園	7:44	9:22	10:55	13:32	15:37
	6 ひだまり公園	7:45	9:23	10:56	13:33	15:38
	7 四季の丘	7:46	9:24	10:57	13:34	15:39
	8 中切	7:47	9:25	10:58	13:35	15:40
	9 善師野駅西		9:27	11:00	13:37	15:42
	10 清水	①	9:28	11:01	13:38	15:43
	11 城東小学校西		9:30	11:03	13:40	15:45
	12 犬山病院		9:32	11:05	13:42	15:47
	13 市民健康館		9:34	11:07	13:44	15:49
	14 犬山病院		9:35	11:08	13:45	15:50
	15 城東地区学習等供用施設前	7:55	9:37	11:10	13:47	15:52
	16 浦屋敷	7:56	9:38	11:11	13:48	15:53
	17 塔野地西	7:58	9:40	11:13	13:50	15:55
	18 塔野地北	7:59	9:41	11:14	13:51	15:56
	19 (仮)梅坪	8:00	9:42	11:15	13:52	15:57
	20 松本町	8:01	9:43	11:16	13:53	15:58
	21 犬山駅東口	8:05	9:47	11:20	13:57	16:02
4 今井・前原線	22 犬山駅東口	8:10	9:52	11:25	14:02	16:07
	23 松本町	8:11	9:53	11:26	14:03	16:08
	24 中山町	8:13	9:55	11:28	14:05	16:10
	25 橋爪巾屋敷	8:16	9:58	11:31	14:08	16:13
	26 橋爪西浦	8:17	9:59	11:32	14:09	16:14
	27 五郎丸北	8:18	10:00	11:33	14:10	16:15
	28 (仮)五郎丸	8:20	10:02	11:35	14:12	16:17
	29 総合犬山中央病院	8:23	10:05	11:38	14:15	16:20
	30 犬山ニュータウン	8:25	10:07	11:40	14:17	16:22
	31 日の出中	8:26	10:08	11:41	14:18	16:23
	32 日の出東公園	8:27	10:09	11:42	14:19	16:24
	33 桜坪	8:29	10:11	11:44	14:21	16:26
	34 前原	8:30	10:12	11:45	14:22	16:27
	35 前原老人憩の家西	8:31	10:13	11:46	14:23	16:28
	36 杉	8:32	10:14	11:47	14:24	16:29
	37 城東地区学習等共用施設前					16:30
	38 犬山病院	8:33	10:15	11:48	14:25	16:32
	39 市民健康館	8:35	10:17	11:50	14:27	16:34
	40 前原台北	8:37	10:19	11:52	14:29	16:36
	41 前原台五・六丁目	8:38	10:20	11:53	14:30	16:37
	42 前原台集会場	8:39	10:21	11:54	14:31	16:38
	43 前原台中	8:39	10:21	11:54	14:31	16:38
	44 前原台南	8:40	10:22	11:55	14:32	16:39
	45 (仮)橋爪山	8:43	10:25	11:58	14:35	16:42
	46 岩穴	8:45	10:27	12:00	14:37	16:44
	47 観音堂	8:46	10:28	12:01	14:38	16:45
	48 今井駐在所	8:47	10:29	12:02	14:39	16:46
	49 中屋敷集会場	8:48	10:30	12:03	14:40	16:47
	50 四ツ家	8:50	10:32	12:05	14:42	16:49

(折返し 今井・前原線へ) ↓下2便 ↓下3便 ↓下4便 ↓下5便 運行終了

【下便 時刻表】

		バス停名	下1便	下2便	下3便	下4便	下5便	
4 今井・前原線	50	四ッ家		9:10	10:52	13:25	15:02	
	49	中屋敷集会場		9:12	10:54	13:27	15:04	
	48	今井駐在所		9:13	10:55	13:28	15:05	
	47	観音堂		9:14	10:56	13:29	15:06	
	46	岩穴		9:15	10:57	13:30	15:07	
	45	(仮)橋爪山		9:17	10:59	13:32	15:09	
	44	前原台南		9:20	11:02	13:35	15:12	
	43	前原台中		9:21	11:03	13:36	15:13	
	42	前原台集会場		9:21	11:03	13:36	15:13	
	41	前原台五・六丁目		9:22	11:04	13:37	15:14	
	40	前原台北		9:23	11:05	13:38	15:15	
	39	市民健康館		9:25	11:07	13:40	15:17	
	38	犬山病院	②	↓朝便より	9:27	11:09	13:42	15:19
	36	杉		7:55	9:28	11:10	13:43	15:20
	35	前原老人憩の家西		7:56	9:29	11:11	13:44	15:21
	34	前原		7:57	9:30	11:12	13:45	15:22
	33	桜坪		7:58	9:31	11:13	13:46	15:23
	32	日の出東公園		8:00	9:33	11:15	13:48	15:25
	31	日の出中		8:01	9:34	11:16	13:49	15:26
	30	犬山ニュータウン		8:02	9:35	11:17	13:50	15:27
	29	総合犬山中央病院		8:04	9:37	11:19	13:52	15:29
28	(仮)五郎丸		8:07	9:40	11:22	13:55	15:32	
27	五郎丸北		8:09	9:42	11:24	13:57	15:34	
26	橋爪西浦		8:10	9:43	11:25	13:58	15:35	
25	橋爪巾屋敷		8:11	9:44	11:26	13:59	15:36	
24	中山町		8:14	9:47	11:29	14:02	15:39	
23	松本町		8:16	9:49	11:31	14:04	15:41	
22	犬山駅東口		8:17	9:50	11:32	14:05	15:42	
3 善師野・塔野地線	21	犬山駅東口	8:27	10:00	11:42	14:15	15:52	
	20	松本町	8:28	10:01	11:43	14:16	15:53	
	19	(仮)梅坪	8:29	10:02	11:44	14:17	15:54	
	18	塔野地北	8:30	10:03	11:45	14:18	15:55	
	17	塔野地西	8:31	10:04	11:46	14:19	15:56	
	16	浦屋敷	8:33	10:06	11:48	14:21	15:58	
	15	城東地区学習等供用施設前	8:34	10:07	11:49	14:22	15:59	
	14	犬山病院	8:36	10:09	11:51	14:24	16:01	
	13	市民健康館	8:38	10:11	11:53	14:26	16:03	
	12	犬山病院	8:39	10:12	11:54	14:27	16:04	
	11	城東小学校西	8:41	10:14	11:56	14:29	16:06	
	10	清水	8:43	10:16	11:58	14:31	16:08	
	9	善師野駅西	8:44	10:17	11:59	14:32	16:09	
	8	中切	8:46	10:19	12:01	14:34	16:11	
	7	四季の丘	8:47	10:20	12:02	14:35	16:12	
	6	ひだまり公園	8:48	10:21	12:03	14:36	16:13	
	5	きらめき公園	8:49	10:22	12:04	14:37	16:14	
	4	もえぎヶ丘	8:50	10:23	12:05	14:38	16:15	
	3	上切	8:51	10:24	12:06	14:39	16:16	
2	善師野台	8:52	10:25	12:07	14:40	16:17		
1	善師野台北	8:53	10:26	12:08	14:41	16:18		

(折返し 善師野・塔野地線へ)

↓上2便

↓上3便

↓上4便

↓上5便

運行終了

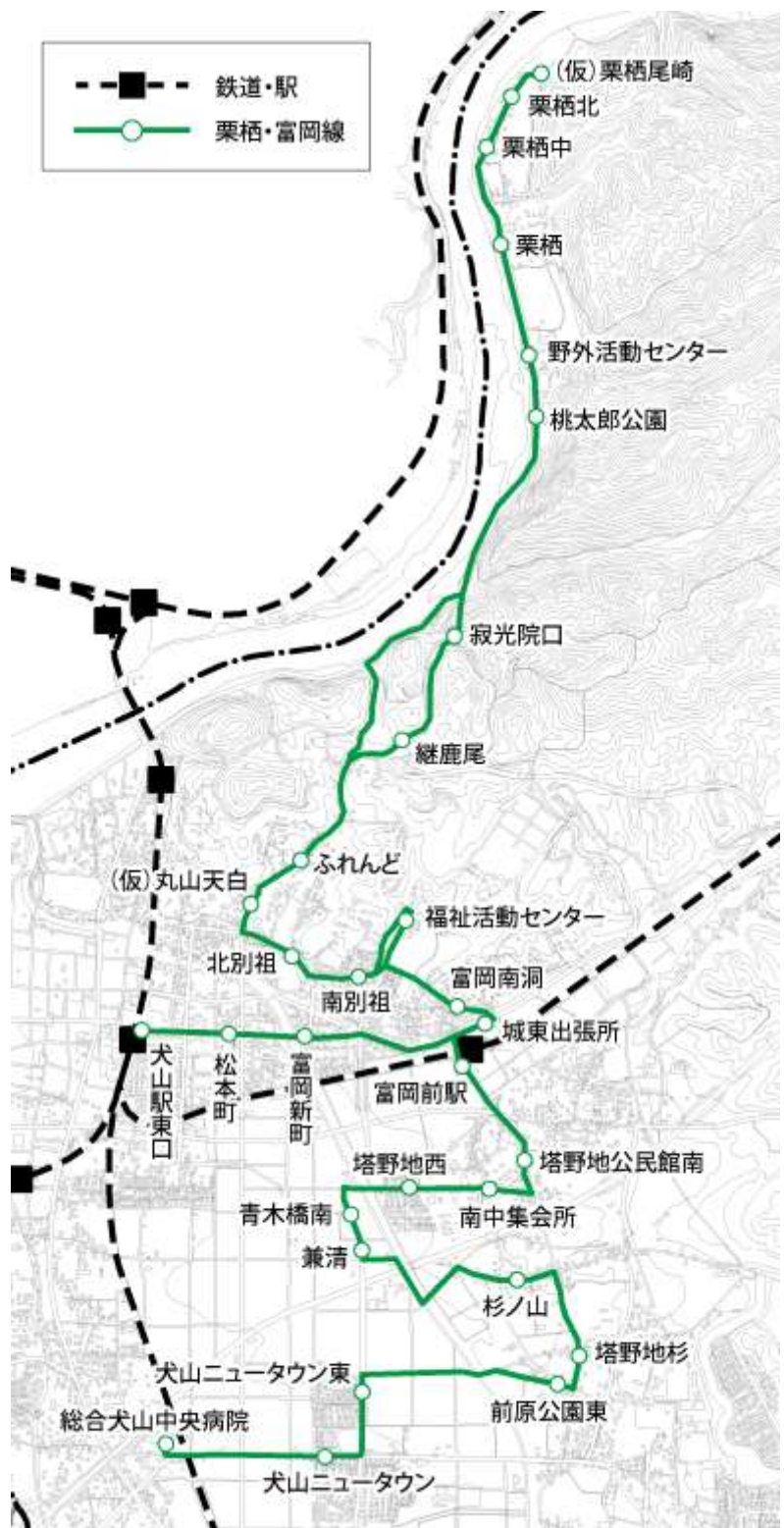

【上便 時刻表】

	バス停名	上1便	上2便	上3便	上4便
5 楽田東部線	1 楽田駅東	8:00	10:30	13:00	15:31
	2 ニノ宮団地	8:01	10:34	13:04	15:35
	3 ニノ宮(降車専用)	8:02	10:35	13:05	15:36
	4 大縣神社	8:03	10:37	13:07	15:38
	5 ニノ宮	8:04	10:38	13:08	15:39
	6 南二山集会場	8:05	10:39	13:09	15:40
	7 桃山台団地	8:06	10:40	13:10	15:41
	8 倉曾公民館	8:07	10:41	13:11	15:42
	9 倉曾団地	8:08	10:44	13:14	15:45
	10 打越	8:12	10:48	13:18	15:49
	11 犬山総合高校西	8:13	10:49	13:19	15:50
	12 内久保集会場	8:16	10:52	13:22	15:53
	13 つつじヶ丘団地	8:20	10:56	13:26	15:57
	14 つつじヶ丘団地西	8:21	10:57	13:27	15:58
	15 田県神社前駅	8:26	11:02	13:32	16:03
	16 久保一色北	8:28	11:04	13:34	16:05
	17 楽田本町	8:30	11:06	13:36	16:07
	18 ふれあいセンター	8:31	11:07	13:37	16:08
	19 楽田駅西	8:32	11:08	13:38	16:09
	20 楽田追分	8:37	11:13	13:43	16:14
	21 寺西	8:38	11:14	13:44	16:15
	22 県営楽田住宅	8:40	11:16	13:46	16:17
	23 楽田原東	8:41	11:17	13:47	16:18
	24 南部高齢者活動センター	8:43	11:19	13:49	16:20
	25 前川原橋北	8:44	11:20	13:50	16:21
	26 犬山市体育館	8:49	11:25	13:55	16:26
	27 総合犬山中央病院	8:53	11:29	13:59	16:30
6 栗栖・富岡線	28 総合犬山中央病院	8:53	11:29	13:59	16:30
	29 犬山ニュータウン	8:55	11:31	14:01	16:32
	30 犬山ニュータウン東	8:56	11:32	14:02	16:33
	31 前原公園東	8:57	11:33	14:03	16:34
	32 塔野地杉	9:00	11:36	14:06	16:37
	33 杉ノ山	9:01	11:37	14:07	16:38
	34 兼清	9:03	11:39	14:09	16:40
	35 青木橋南	9:04	11:40	14:10	16:41
	36 塔野地西	9:05	11:41	14:11	16:42
	37 南中集会所	9:06	11:42	14:12	16:43
	38 塔野地公民館南	9:07	11:43	14:13	16:44
	39 富岡前駅	9:10	11:46	14:16	16:47
	40 富岡新町	9:12	11:48	14:18	16:49
	41 松本町	9:13	11:49	14:19	16:50
	42 犬山駅東口(着)	9:14	11:50	14:20	16:51
	43 犬山駅東口(発)	9:19	11:55	14:25	16:56
	44 松本町	9:20	11:56	14:26	16:57
	45 富岡新町	9:21	11:57	14:27	16:58
	46 城東出張所	9:24	12:00	14:30	17:01
	47 富岡南洞	9:25	12:01	14:31	17:02
	48 福祉活動センター	9:27	12:03	14:33	17:04
	49 南別祖	9:28	12:04	14:34	17:05
	50 北別祖	9:29	12:05	14:35	17:06
	51 (仮)丸山天白	9:30	12:06	14:36	17:07
	52 ふれんど	9:31	12:07	14:37	17:08
	53 継鹿尾	9:32	12:08	14:38	17:09
	54 寂光院口	9:34	12:10	14:40	17:11
	55 桃太郎公園	9:36	12:12	14:42	17:13
	56 野外活動センター	9:36	12:12	14:42	17:13
	57 栗栖	9:37	12:13	14:43	17:14
	58 栗栖中	9:38	12:14	14:44	17:15
	59 栗栖北	9:39	12:15	14:45	17:16
	60 (仮)栗栖尾崎	9:40	12:16	14:46	17:17

(折返し 栗栖・富岡線)

↓下2便

↓下3便

↓下4便

↓下5便

【下便 時刻表】

	バス停名	下1便	下2便	下3便	下4便	下5便	
6 栗栖・富岡線	60 (仮)栗栖尾崎 ②	8:30	10:00	13:31	15:00	③	
	59 栗栖北	8:31	10:01	13:32	15:01		
	58 栗栖中	8:32	10:02	13:33	15:02		
	57 栗栖	8:33	10:03	13:34	15:03		
	56 野外活動センター	8:34	10:04	13:35	15:04		
	55 桃太郎公園	8:34	10:04	13:35	15:04		
	54 寂光院口	8:36	10:06	13:37	15:06		
	53 継鹿尾	8:38	10:08	13:39	15:08		
	52 ふれんど	8:39	10:09	13:40	15:09		
	51 (仮)丸山天白	8:40	10:10	13:41	15:10		
	50 北別祖	8:41	10:11	13:42	15:11		
	49 南別祖	8:42	10:12	13:43	15:12		
	48 福祉活動センター	8:43	10:13	13:44	15:13		
	47 富岡南洞	8:45	10:15	13:46	15:15		
	46 城東出張所	8:46	10:16	13:47	15:16		
	45 富岡新町	8:49	10:19	13:50	15:19		
	44 松本町	8:50	10:20	13:51	15:20		
	43 犬山駅東口(着)	8:51	10:21	13:52	15:21		↓上4便より
	42 犬山駅東口(発)	8:56	10:26	13:57	15:26		17:42
	41 松本町	8:57	10:27	13:58	15:27		17:43
	40 富岡新町	8:58	10:28	13:59	15:28		17:44
	39 富岡前駅	9:00	10:30	14:01	15:30		17:46
	38 塔野地公民館	9:03	10:33	14:04	15:33		17:49
	37 南中集会所	9:04	10:34	14:05	15:34		17:50
	36 塔野地西	9:05	10:35	14:06	15:35		17:51
	35 青木橋南	9:06	10:36	14:07	15:36		17:52
	34 兼清	9:07	10:37	14:08	15:37		17:53
	33 杉ノ山	9:09	10:39	14:10	15:39		17:55
32 塔野地杉	9:10	10:40	14:11	15:40	17:56		
31 前原公園東	9:13	10:43	14:14	15:43	17:59		
30 犬山ニュータウン東	9:14	10:44	14:15	15:44	18:00		
29 犬山ニュータウン	9:15	10:45	14:16	15:45	18:01		
28 総合犬山中央病院	9:17	10:47	14:18	15:47	18:03		
5 楽田東部線	27 総合犬山中央病院	9:17	10:47	14:18	15:47	運行終了	
	26 犬山市体育館	9:21	10:51	14:22	15:51		
	25 前川原橋北	9:26	10:56	14:27	15:56		
	24 南部高齢者活動センター	9:27	10:57	14:28	15:57		
	23 楽田原東	9:29	10:59	14:30	15:59		
	22 県営楽田住宅	9:30	11:00	14:31	16:00		
	21 寺西	9:32	11:02	14:33	16:02		
	20 楽田追分	9:33	11:03	14:34	16:03		
	19 楽田駅西	9:38	11:08	14:39	16:08		
	18 ふれあいセンター	9:39	11:09	14:40	16:09		
	17 楽田本町	9:40	11:10	14:41	16:10		
	16 久保一色北	9:42	11:12	14:43	16:12		
	15 田県神社前駅	9:44	11:14	14:45	16:14		
	13 つつじヶ丘団地	9:49	11:19	14:50	16:19		
	14 つつじヶ丘団地西	9:50	11:20	14:51	16:20		
	12 内久保集会場	9:53	11:23	14:54	16:23		
	11 犬山総合高校西	9:56	11:26	14:57	16:26		
	10 打越	9:57	11:27	14:58	16:27		
	9 倉曾団地	10:01	11:31	15:02	16:31		
	8 倉曾公民館	10:04	11:34	15:05	16:34		
	7 桃山台団地	10:05	11:35	15:06	16:35		
6 南二山集会場	10:06	11:36	15:07	16:36			
3 二ノ宮(降車専用)	10:07	11:37	15:08	16:37			
4 大縣神社	10:08	11:38	15:09	16:38			
5 二ノ宮	10:10	11:40	15:11	16:40			
2 二ノ宮団地	10:11	11:41	15:12	16:41			
1 楽田駅東	10:15	11:45	15:16	16:45			

(折返し 栗栖・富岡線)

↓上2便

↓上3便

↓上4便

運行終了

(5)朝便栗栖線

【主なポイント】

①始発時間を 5 分早める

→ 犬山中登校対応の利便性向上。(先生にダイヤについてヒアリングを実施)



		バス停名	朝便
9 朝便栗栖線	1	(仮)栗栖尾崎	7:25
	2	栗栖北	7:25
	3	栗栖中	7:26
	4	栗栖	7:26
	5	野外活動センター	7:27
	6	桃太郎公園	7:28
	7	犬山遊園駅	7:33
	8	内田	7:34
	9	犬山駅西口	7:45
	10	駅前通り	7:47
	11	犬山高校	7:48
	12	犬山西部交番	7:50

①

(回送 内田線へ) ↓上1便

【上便 時刻表】

		バス停名	上1便	上2便	上3便	上4便	上5便
7 内田線	1	犬山駅西口 ①	8:20	10:20	12:20	15:20	
	2	内田	8:23	10:23	12:23	15:23	
	3	犬山遊園駅	8:24	10:24	12:24	15:24	
	4	西大門先	8:25	10:25	12:25	15:25	
	5	城前広場	8:27	10:27	12:27	15:27	
	6	鶉飼町	8:28	10:28	12:28	15:28	
	7	井堀町北	8:29	10:29	12:29	15:29	
	8	犬山高校	8:30	10:30	12:30	15:30	
	9	駅前通り	8:31	10:31	12:31	15:31	
	10	犬山駅西口	8:36	10:36	12:36	15:36	17:16
	11	(仮)犬山市役所	8:37	10:37	12:37	15:37	17:17
	12	専正寺町	8:39	10:39	12:39	15:39	17:19
	13	南笠屋	8:40	10:40	12:40	15:40	17:20
	14	橋爪変電所	8:41	10:41	12:41	15:41	17:21
	15	上野こせんきょう東	8:42	10:42	12:42	15:42	17:22
	16	五郎丸上池	8:44	10:44	12:44	15:44	17:24
	17	白帝団地北	8:46	10:46	12:46	15:46	17:26
	18	第一名犬ハイツ	8:48	10:48	12:48	15:48	17:28
	19	地産団地	8:49	10:49	12:49	15:49	17:29
	20	(仮)五郎丸	8:55	10:55	12:55	15:55	17:35
	21	総合犬山中央病院	8:58	10:58	12:58	15:58	17:38

(折返し 内田線へ) ↓下1便 ↓下2便 ↓下3便 ↓下4便 運行終了

【下便 時刻表】

		バス停名	下1便	下2便	下3便	下4便
7 内田線	21	総合犬山中央病院 ①	9:30	11:30	14:30	16:30
	20	(仮)五郎丸	9:33	11:33	14:33	16:33
	19	地産団地	9:39	11:39	14:39	16:39
	18	第一名犬ハイツ	9:40	11:40	14:40	16:40
	17	白帝団地北	9:42	11:42	14:42	16:42
	16	五郎丸上池	9:43	11:43	14:43	16:43
	15	上野こせんきょう東	9:45	11:45	14:45	16:45
	14	橋爪変電所	9:46	11:46	14:46	16:46
	13	南笠屋	9:47	11:47	14:47	16:47
	12	専正寺町	9:48	11:48	14:48	16:48
	11	(仮)犬山市役所	9:50	11:50	14:50	16:50
	10	犬山駅西口	9:53	11:53	14:53	16:53
	2	内田	9:56	11:56	14:56	16:56
	3	犬山遊園駅	9:57	11:57	14:57	16:57
	4	西大門先	9:58	11:58	14:58	16:58
	5	城前広場	10:00	12:00	15:00	17:00
	6	鶉飼町	10:01	12:01	15:01	17:01
	7	井堀町北	10:02	12:02	15:02	17:02
	8	犬山高校	10:03	12:03	15:03	17:03
	9	駅前通り	10:04	12:04	15:04	17:04
	1	犬山駅西口	10:07	12:07	15:07	17:07

(折返し 内田線へ) ↓下1便 ↓下2便 ↓下3便 ↓下4便

(7)入鹿・羽黒線

【主なポイント】

- ①上1便運行後に下1便として、犬山駅東口→総合犬山中央病院の区間便を運行
→ 上2便に向けた回送車両の有効活用。

- ②上3・4便、下2・3・4便の時間帯でパターンダイヤ化
→ダイヤの分かりやすさが向上。

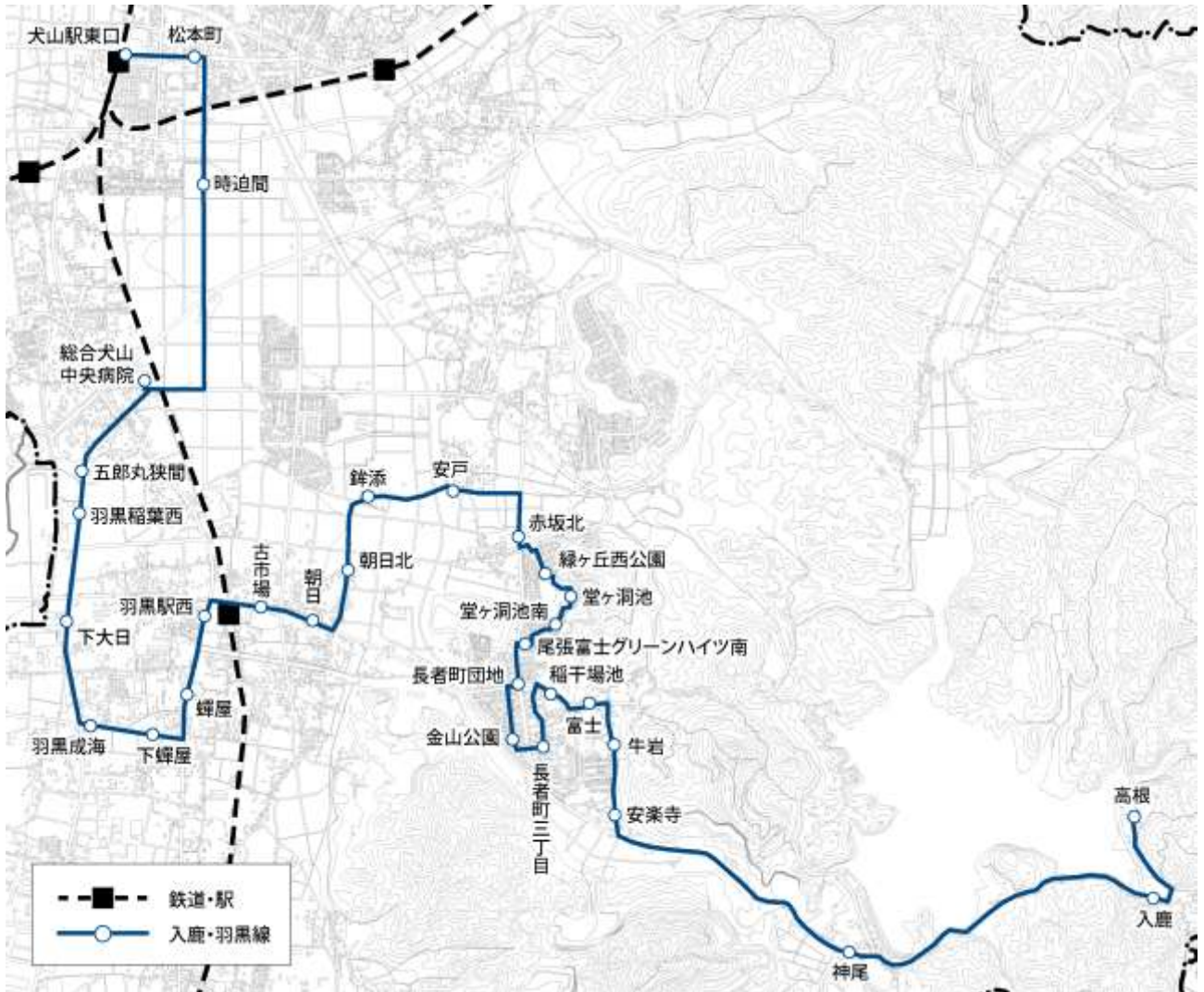

【上便 時刻表】

		バス停名	上1便	上2便 ②	上3便	上4便
8 入鹿・羽黒線	1	高根	7:24	8:55	11:00	14:00
	2	入鹿	7:25	8:56	11:01	14:01
	3	神尾	7:28	8:59	11:04	14:04
	4	安楽寺	7:30	9:01	11:06	14:06
	5	牛岩	7:31	9:02	11:07	14:07
	6	富士	7:32	9:03	11:08	14:08
	7	稲干場池	7:33	9:04	11:09	14:09
	8	長者町三丁目	7:34	9:05	11:10	14:10
	9	金山公園	7:35	9:06	11:11	14:11
	10	長者町団地	7:36	9:07	11:12	14:12
	11	尾張富士グリーンハイツ南	7:37	9:08	11:13	14:13
	12	堂ヶ洞池南	7:38	9:09	11:14	14:14
	13	堂ヶ洞池	7:39	9:10	11:15	14:15
	14	緑ヶ丘西公園	7:40	9:11	11:16	14:16
	15	赤坂北	7:41	9:12	11:17	14:17
	16	安戸	7:43	9:14	11:19	14:19
	17	銚添	7:44	9:15	11:20	14:20
	18	朝日北	7:45	9:16	11:21	14:21
	19	朝日	7:46	9:17	11:22	14:22
	20	古市場	7:47	9:18	11:23	14:23
	21	羽黒駅西	7:50	9:21	11:26	14:26
	22	蟬屋	7:51	9:22	11:27	14:27
	23	下蟬屋	7:52	9:23	11:28	14:28
	24	羽黒成海	7:53	9:24	11:29	14:29
	25	下大日	7:56	9:27	11:32	14:32
	26	羽黒稲葉西	7:57	9:28	11:33	14:33
	27	五郎丸狭間	7:58	9:29	11:34	14:34
	28	総合犬山中央病院	8:02	9:33	11:38	14:38
	29	時迫間	8:05	9:36	11:41	14:41
	30	松本町	8:06	9:37	11:42	14:42
	31	犬山駅東口	8:09	9:40	11:45	14:45

(折返し 入鹿・羽黒線へ)

↓下1便

↓下2便

↓下3便

↓下4便

【下便 時刻表】

		バス停名	下1便	下2便	下3便	下4便	下5便
8 入鹿・羽黒線	31	犬山駅東口 ①	8:15	10:00	13:00	15:00	16:15
	30	松本町	8:16	10:01	13:01	15:01	16:16
	29	時迫間	8:17	10:02	13:02	15:02	16:17
	28	総合犬山中央病院	8:22	10:07	13:07	15:07	16:22
	27	五郎丸狭間	↓上2便	10:09	13:09	15:09	16:24
	26	羽黒稲葉西		10:10	13:10	15:10	16:25
	25	下大日		10:11	13:11	15:11	16:26
	24	羽黒成海 ②		10:13	13:13	15:13	16:28
	23	下蟬屋		10:14	13:14	15:14	16:29
	22	蟬屋		10:16	13:16	15:16	16:31
	21	羽黒駅西		10:18	13:18	15:18	16:33
	20	古市場		10:20	13:20	15:20	16:35
	19	朝日		10:21	13:21	15:21	16:36
	18	朝日北		10:22	13:22	15:22	16:37
	17	鉾添		10:23	13:23	15:23	16:38
	16	安戸		10:25	13:25	15:25	16:40
	15	赤坂北		10:26	13:26	15:26	16:41
	14	緑ヶ丘西公園		10:27	13:27	15:27	16:42
	13	堂ヶ洞池		10:28	13:28	15:28	16:43
	12	堂ヶ洞池南		10:29	13:29	15:29	16:44
	11	尾張富士グリーンハイツ南		10:30	13:30	15:30	16:45
10	長者町団地		10:31	13:31	15:31	16:46	
9	金山公園		10:32	13:32	15:32	16:47	
8	長者町三丁目		10:33	13:33	15:33	16:48	
7	稲干場池		10:34	13:34	15:34	16:49	
6	富士		10:35	13:35	15:35	16:50	
5	牛岩		10:36	13:36	15:36	16:51	
4	安楽寺		10:37	13:37	15:37	16:52	
3	神尾		10:39	13:39	15:39	16:54	
2	入鹿		10:42	13:42	15:42	16:57	
1	高根		10:45	13:45	15:45	17:00	

(折返し 入鹿・羽黒線へ)

↓上3便

↓上4便

↓回送
下5便

運行終了