

犬山市デマンド交通の運行について

～デマンド型乗合タクシーを運行します～

実施期間 令和5年1月11日(水)～3月10日(金)

期間限定

※土曜日・日曜日・祝日の運行は行いません。
※期間中も「わん丸君バス」は、通常運行します。

市民の日常生活に必要な移動手段として、デマンド型乗合タクシーが本市に適するものか判断するデータを収集することを目的として、期間限定でデマンド型乗合タクシーを運行します。

※デマンド型乗合タクシーとは

あらかじめ利用登録をして、電話で（利用する1時間前までに）予約した方を迎えに行き、不特定多数の方と相乗りして、乗降場所まで運行する公共交通サービス（タクシー）のことをいいます。

1 対象者

- ・対象地区内で犬山市に住民票がある小学生以上の方
- ・対象地区は今井地区、前原台団地地区、池野地区の一部（神尾、入鹿）

2 運行日時

- ・令和5年1月11日（水）～3月10日（金） 午前8時30分～午後3時
- ・土曜日、日曜日、祝日の運行は行いません。

3 乗降場所

- ・各町内の乗降場所（別紙1）
- ・犬山駅東口、総合犬山中央病院、市民健康館（別紙2）
- ・別紙1と別紙2の乗降場所を結ぶもので、途中での乗車、下車はできません。

4 運賃

- ・1人1乗車400円
- ・障害者手帳等所持者と付添1人までは半額、小学生は半額、未就学児は無料

5 車両

- ・2台
- ・不足時には、増便対応します。



【問合せ先】

犬山市役所 防災交通課 交通防犯担当(市役所3階)
TEL(0568)44-0347 FAX(0568)44-0367
010400@city.inuyama.lg.jp

登録

犬山市デマンド交通の利用者登録

■利用するには登録が必要です！■

スムーズにご利用いただけるよう
早めの「事前登録」にご協力ください

■事前登録申込み■

申込用紙(犬山市デマンド交通利用登録届出書)を
市役所防災交通課へ提出

窓口へ提出



その場で利用登録証を交付

FAX・メール・電話で申込



利用登録証は後日郵送

登録期間: 令和4年11月14日(月)～令和5年3月10日(金)13:00



※申込用紙は
市役所防災交通課窓口・城東出張所
池野出張所でお渡しできます

※市のホームページからもダウンロード
できます



【問合せ先】

犬山市役所 防災交通課 交通防犯担当(市役所3階)

8:30～17:15 (土日祝 12/29～1/3を除く)

TEL (0568)44-0347 FAX (0568)44-0367

e-mail 010400@city.inuyama.lg.jp

予約

犬山市デマンド交通の乗車予約

■電話で予約します■令和5年1月4日(水)から予約開始

名鉄西部交通株式会社

予約専用番号 0587-55-8333

受付時間 8:00~14:00

【電話で伝える内容】

- ・犬山市デマンド交通の予約である(※1)
- ・登録番号
- ・名前(フルネーム)
- ・利用する日付、時間、利用人数
- ・乗る場所(〇〇地区〇番など)
- ・降りる場所(犬山駅東口など)



予約した日時に
乗車場所でお待ちください

- (※1)デマンド交通であることを伝え忘れると通常料金となります
- ◇利用する1時間前までに予約してください
 - ◇支払いは現金(1乗車1人400円)のみです
 - ◇予約時間が重なる場合は遅れる場合があります



【問合せ先】 犬山市役所 防災交通課 交通防犯担当(市役所3階) TEL0568-44-0347

今井地区①～③

乗降場所 別紙1

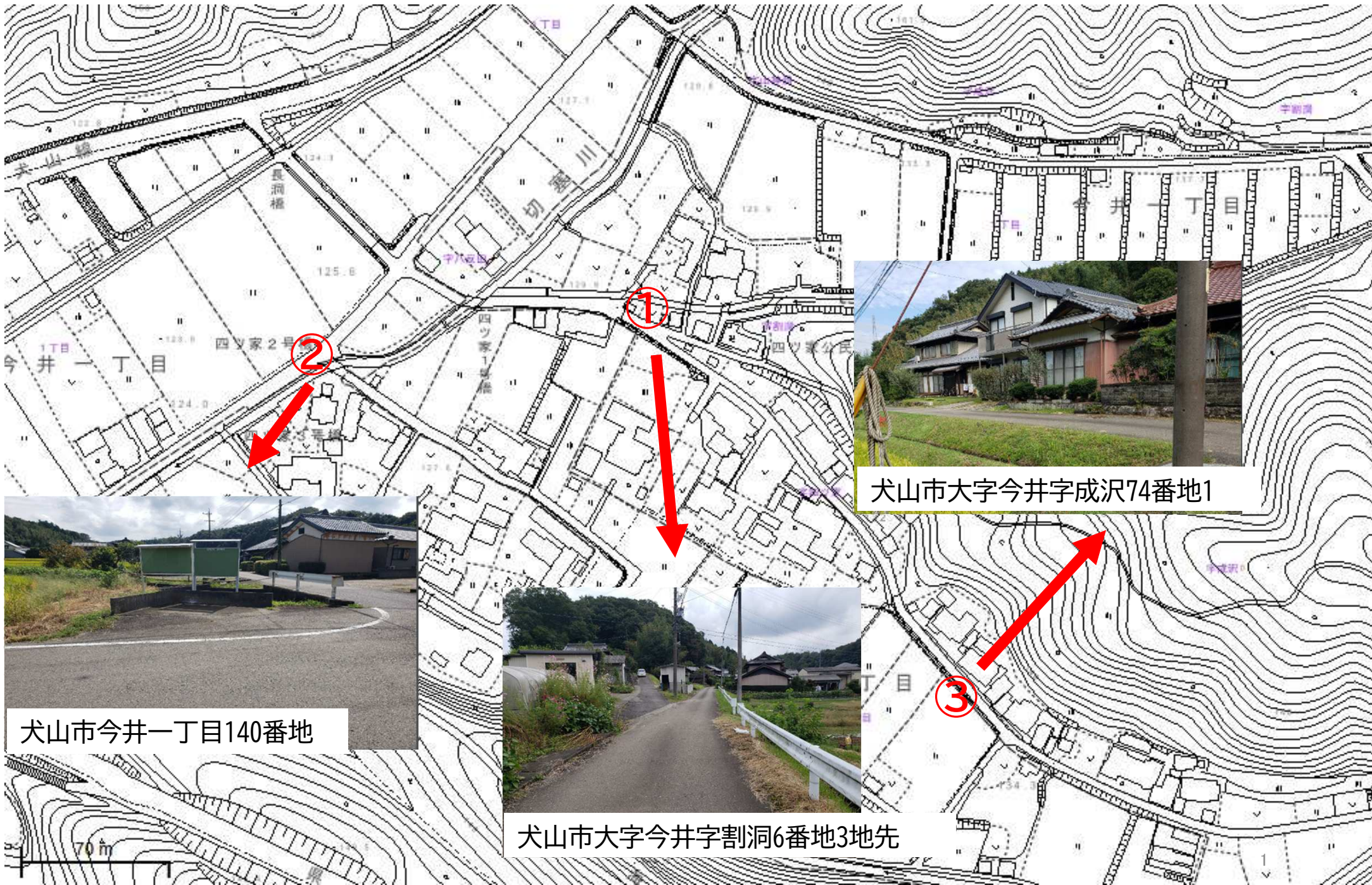

犬山市大字今井字成沢74番地1



犬山市今井一丁目140番地



犬山市大字今井字割洞6番地3地先

今井地区 ④～⑥



犬山市大字今井字姥田93番地1



犬山市今井二丁目159番地先

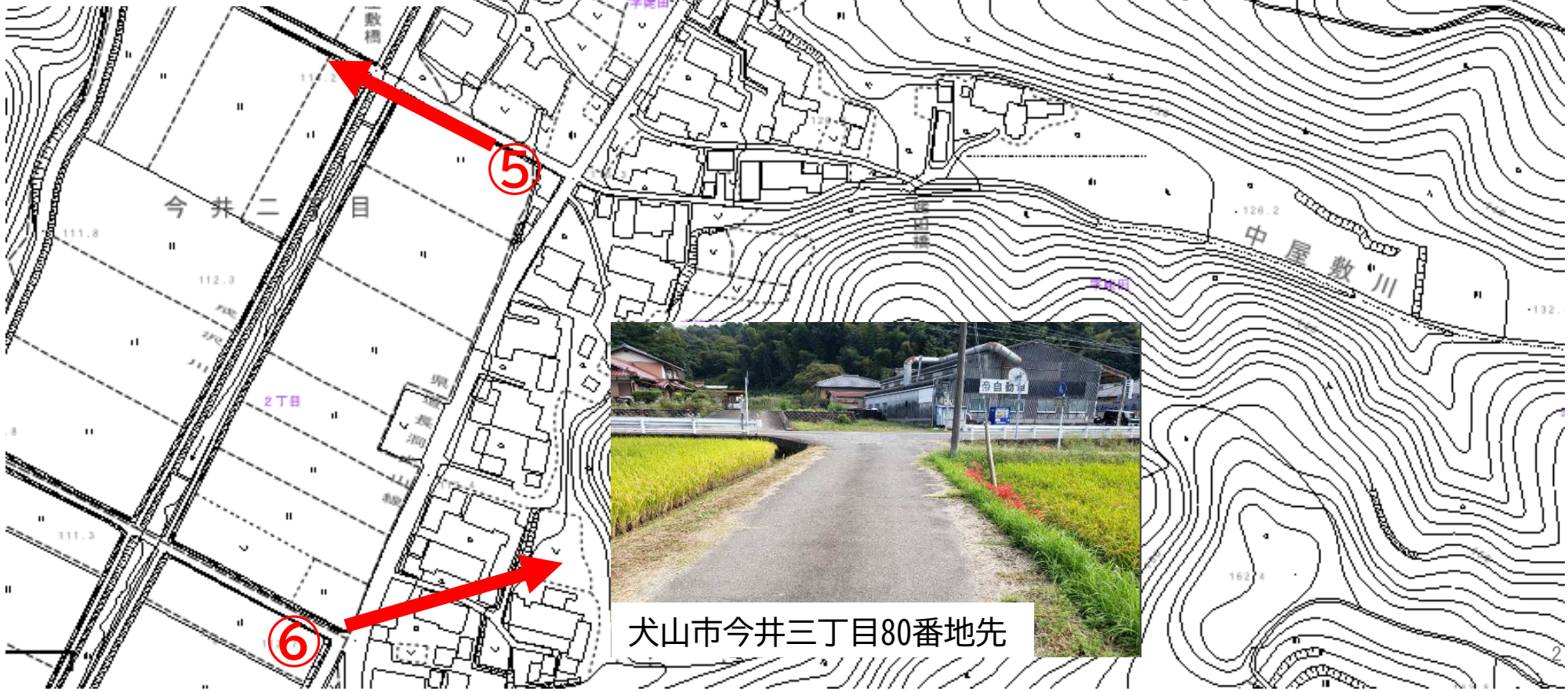

犬山市今井三丁目80番地先

今井地区 ⑦～⑨



犬山市今井三丁目128番地先



犬山市大字今井字畑中76番地



⑦

⑧

⑨



犬山市大字今井字若宮3番地2

今井地区 ⑩～⑫

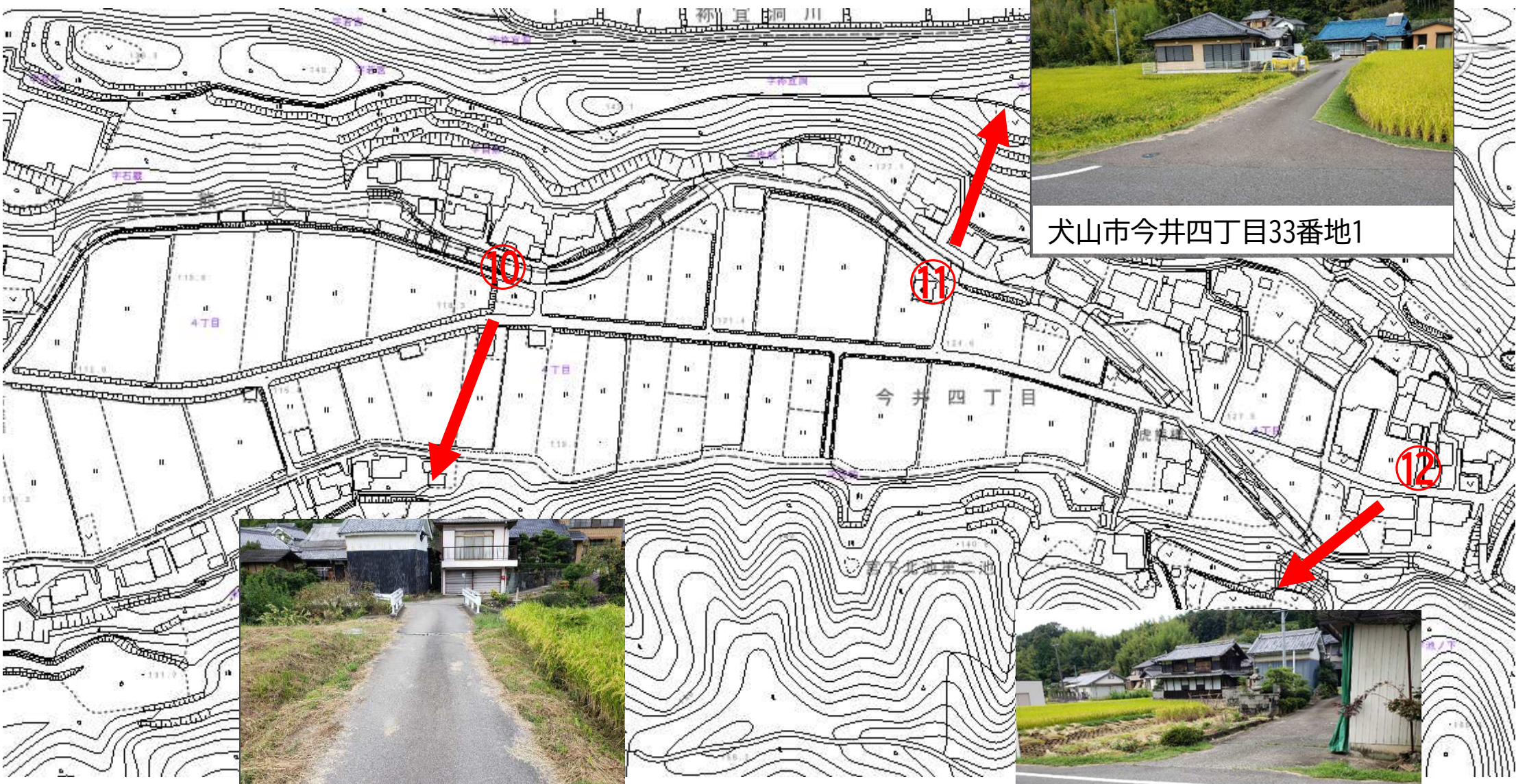

犬山市今井四丁目33番地1



犬山市今井四丁目103番地1



犬山市大字今井字池ノ下23番地1地先

今井地区 ⑬～⑮



犬山市大字今井字浅戸2番地1



犬山市大字今井字宮ヶ洞8番地1地先



犬山市今井五丁目248番地

今井地区 ①⑥～①⑦



犬山市大字今井字観音堂145番地6地先



犬山市大字今井字志水口63番地1地先

今井地区 ⑱～㉑



犬山市今井六丁目34番地2



犬山市今井六丁目144番地



犬山市大字今井字鋤下8番地



犬山市今井八丁目83番地先



㉐

㉑

前原台地区 ①～③

別紙 1



犬山市大字前原字向屋敷205番地1



犬山市大字前原字向屋敷95番地194



犬山市大字前原字向屋敷95番地234

前原台地区 ④～⑦

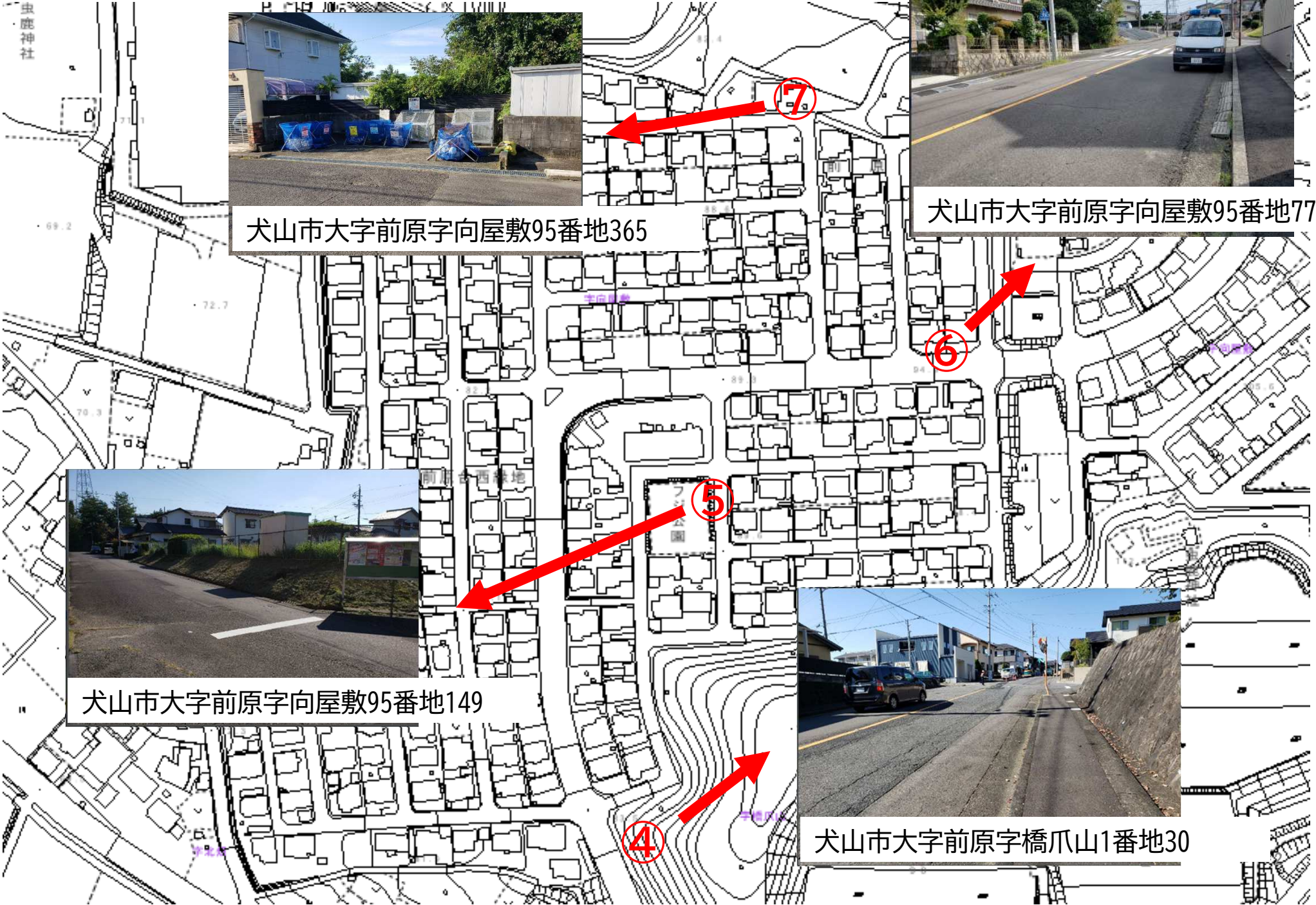

犬山市大字前原字向屋敷95番地365



犬山市大字前原字向屋敷95番地77



犬山市大字前原字向屋敷95番地149



犬山市大字前原字橋爪山1番地30

④

⑤

⑥

⑦

前原台地区 ⑧～⑨



犬山市大字前原字向屋敷95番地31



犬山市大字前原字天道新田81番地341

前原台地区 ⑩～⑪

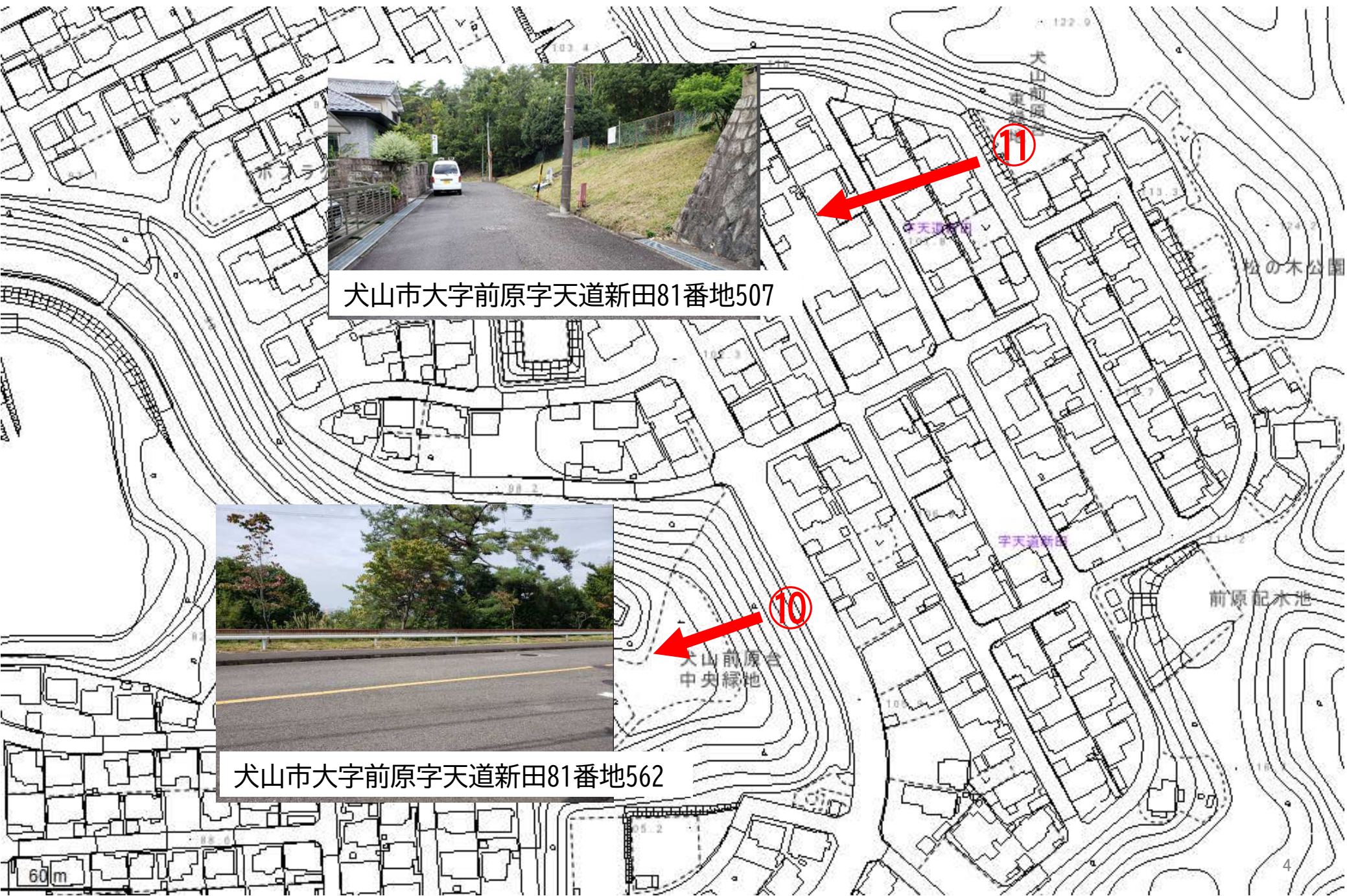

前原台地区 ⑪～⑮

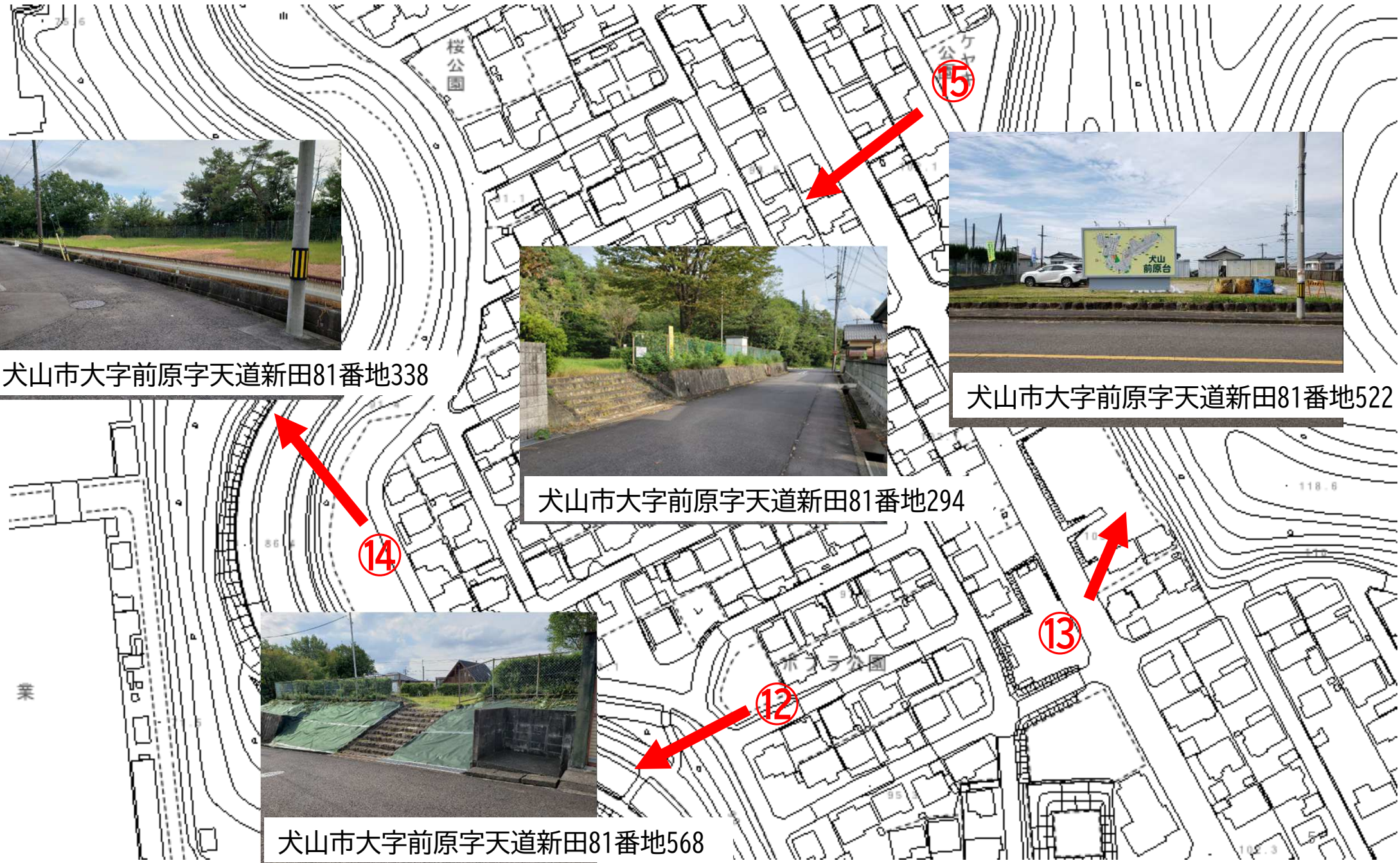

犬山市大字前原字天道新田81番地338



犬山市大字前原字天道新田81番地294



犬山市大字前原字天道新田81番地522



犬山市大字前原字天道新田81番地568

業

前原台地区 ①⑥～①⑧



犬山市大字前原字天道新田81番地443



犬山市大字前原字天道新田81番地350



犬山市大字前原字天道新田81番地461

池野地区 ①～④

別紙1

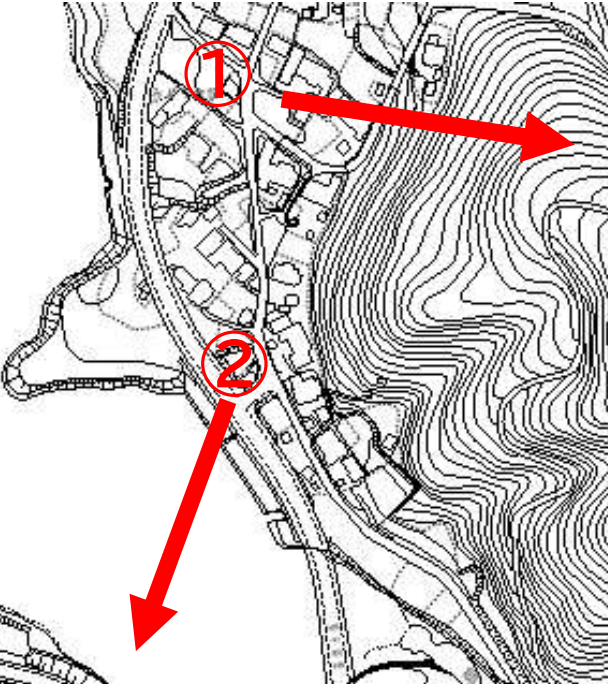

犬山市字高根12番地1

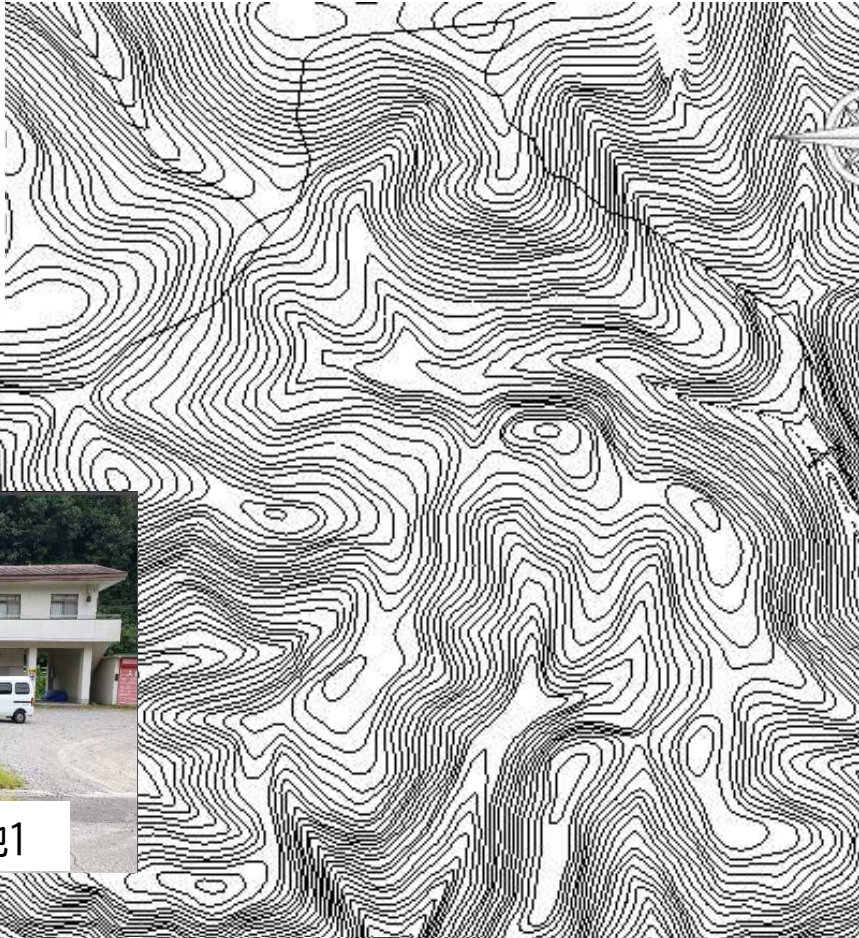

犬山市字高根1番地3地先



犬山市字郷中204番地1



犬山市字郷中140番地2

池野地区 ⑤～⑦

別紙1



犬山市字喜六屋敷109番地先



犬山市字内屋敷67番地2



犬山市字白山洞20番地

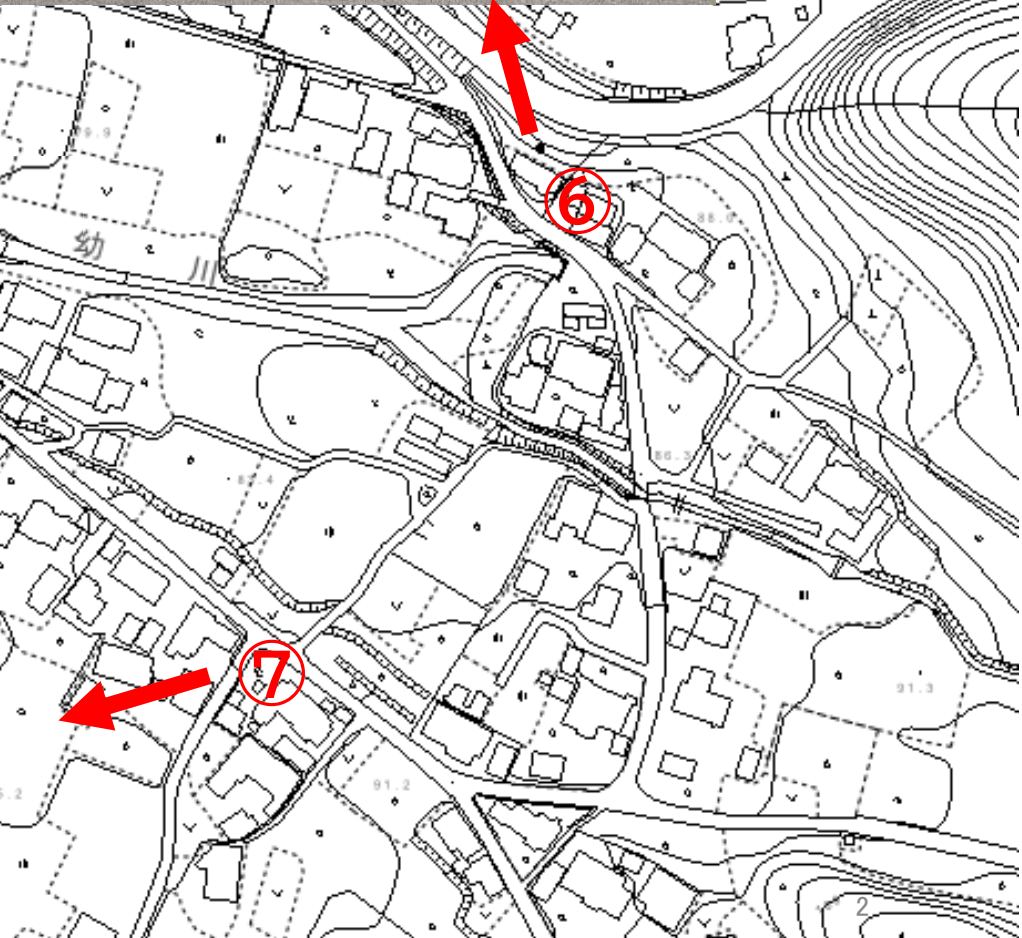



犬山市デマンド交通利用登録届出書

(ふりがな) 氏名	
住所	〒484- 犬山市
生年月日	大正 昭和 平成 年 月 日
自宅電話番号	☎ - -
携帯電話番号	☎ - -
緊急連絡先 ※任意	氏名 あなたから見た続柄() ☎ - -
私は、犬山市デマンド交通の利用のために必要な事項として、上記の申請内容について、住民基本台帳で確認すること及び運行事業者に提供することに同意します。	
令和 年 月 日	氏名

犬山市デマンド交通利用登録届出書(書き方)

(ふりがな) 氏名	いぬ やま た ふう 犬山太郎
住所	〒484-0000 犬山市大字犬山字東畑△△-00
生年月日	大正(昭和)平成 □□年 00月 △△日
自宅電話番号	☎ 0568 - 44 - 0347
携帯電話番号	☎ XXX - XXXX - XXXX
緊急連絡先 ※任意	氏名 犬山次郎 あなたから見た続柄(夫) ☎ XXX - XXXX - XXXX
私は、犬山市デマンド交通の利用のために必要な事項として、上記の申請内容について、住民基本台帳で確認すること及び運行事業者に提供することに同意します。	
令和 □□年 00月 △△日	氏名 犬山太郎

犬山市デマンド交通利用登録届出書

(ふりがな)	
氏名	
住所	〒484－ 犬山市
生年月日	大正 昭和 平成 年 月 日
自宅電話番号	☎ — —
携帯電話番号	☎ — —
緊急連絡先 ※任意	氏名 あなたから見た続柄() ☎ — —
<p>私は、犬山市デマンド交通の利用のために必要な事項として、上記の申請内容について、住民基本台帳で確認すること及び運行事業者に提供することに同意します。</p> <p>令和 年 月 日</p> <p>氏名</p>	

犬山市デマンド交通運行 予約時間の目安

犬山駅東口

犬山駅東口	
1	9:05
2	10:05
3	11:05
4	12:05
5	13:05
6	14:05
7	15:00

市民健康館

市民健康館	
1	9:00
2	10:00
3	11:00
4	12:00
5	13:00
6	14:00
7	15:00

①～③

四ツ家ゾーン	
1	8:30
2	9:30
3	10:30
4	11:30
5	12:30
6	13:30
7	14:30

総合犬山中央病院

総合犬山中央病院	
1	9:05
2	10:05
3	11:05
4	12:05
5	13:05
6	14:05
7	15:00

⑧～⑨

前原台4ゾーン	
1	8:46
2	9:46
3	10:46
4	11:46
5	12:46
6	13:46
7	14:46

④～⑦

前原台5ゾーン	
1	8:48
2	9:48
3	10:48
4	11:48
5	12:48
6	13:48
7	14:48

①～③

前原台6ゾーン	
1	8:50
2	9:50
3	10:50
4	11:50
5	12:50
6	13:50
7	14:50

前原台団地地区
乗降場所 18 か所

⑬～⑭

観音堂ゾーン	
1	8:40
2	9:40
3	10:40
4	11:40
5	12:40
6	13:40
7	14:40

今井地区
乗降場所 21 か所

④～⑥

中屋敷ゾーン	
1	8:32
2	9:32
3	10:32
4	11:32
5	12:32
6	13:32
7	14:32

⑦～⑨

祢宜洞ゾーン	
1	8:34
2	9:34
3	10:34
4	11:34
5	12:34
6	13:34
7	14:34

⑬～⑮

前原台1ゾーン	
1	8:40
2	9:40
3	10:40
4	11:40
5	12:40
6	13:40
7	14:40

⑫～⑮

前原台2ゾーン	
1	8:42
2	9:42
3	10:42
4	11:42
5	12:42
6	13:42
7	14:42

⑩～⑪

前原台3ゾーン	
1	8:44
2	9:44
3	10:44
4	11:44
5	12:44
6	13:44
7	14:44

⑱～⑳

岩穴ゾーン	
1	8:42
2	9:42
3	10:42
4	11:42
5	12:42
6	13:42
7	14:42

⑬～⑮

石蔵ゾーン	
1	8:38
2	9:38
3	10:38
4	11:38
5	12:38
6	13:38
7	14:38

⑩～⑫

虎熊ゾーン	
1	8:36
2	9:36
3	10:36
4	11:36
5	12:36
6	13:36
7	14:36

⑤～⑦

神尾ゾーン	
1	8:33
2	9:33
3	10:33
4	11:33
5	12:33
6	13:33
7	14:33

①～④

入鹿ゾーン	
1	8:30
2	9:30
3	10:30
4	11:30
5	12:30
6	13:30
7	14:30

池野地区の一部
乗降場所 7 か所

参 考

犬 山	デマンド交通利用登録証	No.
	氏名	
期間：令和5年1月11日～3月10日 土日祝日を除く		
予約先電話番号 (0587) 55-8333	【運行業者】 名鉄西部交通㈱	【発行】 犬山市
予約受付時間 8時から14時まで		

< ご 利 用 案 内 >

- ・本券は犬山市デマンド交通実証実験実施期間中のみ有効です。
- ・乗車の際は、本券を乗務員にはっきりと提示してください。
- ・1人1乗車の運賃は、400円（支払方法は、現金のみ）
※小学生、障害者手帳等所持者と付添1人までは半額
※未就学児は無料
- ・各町内選定乗降場所と（犬山駅東口・総合犬山中央病院・市民健康館）乗降場所を結ぶものであり、途中での乗車・下車はできませんので予めご了解してください。

犬山市
デマンド交通
実証実験中

運行期間

1/11(水)～3/10(金)



■案内表示看板 W500×H700

最終的には
今井地区 ①～⑪
前原台地区 ①～⑱
池野地区 ①～⑦
合計49箇所

犬山市デマンド交通実証実験

乗降場所

今井地区 ①

ご利用にあたって
*事前に会員登録が必要です。
*利用する当日の1時間前までに電話予約が必要です。

予約先 名鉄西部交通 江南営業所 TEL.0587-55-8333
(受付 午前8時00分から午後2時00分)

運行日 令和5年1月11日(水)から令和5年3月10日(金)まで
ただし、土曜日、日曜日、祝日除く

運行時間 午前8時30分から午後3時00分
ただし、運行期間内に乗車した利用者が降車するまで運行します。

利用運賃 1人1乗車 400円
*障害者手帳等所持者と付添1人までは半額
*小学生は半額、未就学児は無料

お支払いは、降車時に現金で利用者ごとにお支払いください。
道路の交通状況によっては、予約時間に運れる場合があります。

犬山市デマンド交通実証実験

乗降場所

名鉄犬山駅東口

ご利用にあたって
*事前に会員登録が必要です。
*利用する当日の1時間前までに電話予約が必要です。

予約先 名鉄西部交通 江南営業所 TEL.0587-55-8333
(受付 午前8時00分から午後2時00分)

運行日 令和5年1月11日(水)から令和5年3月10日(金)まで
ただし、土曜日、日曜日、祝日除く

運行時間 午前8時30分から午後3時00分
ただし、運行期間内に乗車した利用者が降車するまで運行します。

利用運賃 1人1乗車 400円
*障害者手帳等所持者と付添1人までは半額
*小学生は半額、未就学児は無料

お支払いは、降車時に現金で利用者ごとにお支払いください。
道路の交通状況によっては、予約時間に運れる場合があります。

日付	2022.10.21		色番		備考
車番					
担当営業	山本	テザイン	小出		