

会計様式第 1

支 出 伝 票

会派名	代表者	経理責任者	会計年度	整理番号										
玉置幸哉		玉置幸哉	2021	6										
支 出 項 目	<input type="checkbox"/> 1 調査研究費 <input type="checkbox"/> 6 会 議 費 <input type="checkbox"/> 2 研究研修費 <input type="checkbox"/> 7 資料作成費 <input checked="" type="checkbox"/> 3 広 報 費 <input type="checkbox"/> 8 資料購入費 <input type="checkbox"/> 4 広 聴 費 <input type="checkbox"/> 9 人 件 費 <input type="checkbox"/> 5 要請・陳情活動費 <input type="checkbox"/> 10 事 務 所 費			令和3年9月28日										
支 払 金 額	<table border="1" style="margin-left: auto; margin-right: auto;"> <tr> <td>金 額</td> <td></td> <td></td> <td></td> <td>¥</td> <td>9</td> <td>7</td> <td>4</td> <td>7</td> <td>円</td> </tr> </table>				金 額				¥	9	7	4	7	円
金 額				¥	9	7	4	7	円					
使 途 内 容	玉置幸哉 市民 17-26号 印刷費													
《領収書添付欄》														
別紙のとおり														

領収書



日付: 2021年9月28日
領収書番号: R-210928496785

犬山市議会議員 玉置ゆきや御中



〒141-0021 東京都品川区上大崎2-24-9 アイケイビル 1F
tel: 03-4577-9200 mail: contact@raksul.com

¥9,747-

但し 商品代として
上記金額を正に受領いたしました。

ご注文番号	商品名 / 商品仕様	部数	出荷日	金額
210928496785-01	(玉置ゆきや市民レター26表) チラシ・フライヤー、A4、両面カラー、 光沢紙(コート)、標準:90kg	4,500部	受付日確定後 3日以内	¥8,861

注文内容:	商品:	¥8,861
注文合計:		¥8,861
消費税:		¥886
ご請求合計金額:		¥9,747
お支払い方法:		コンビニ支払い



犬山市議会議員 玉置幸哉 活動報告

玉置ゆきや市民レター

第26号 2021年10月1日

玉置ゆきや 事務所

犬山市羽黒高橋郷 155-3

090-1094-8223

yukiya4356kusi@docomo.ne.jp

9月議会 一般質問

公共施設マネジメント基本計画について 質問 1

① 市内出張所について

当市には4つの出張所がありますが全て40年間使用しています。耐震性は有しているようですが、バリアフリー対応や、トイレについても利用者が気軽に使えるようにはなっていない。今後この出張所機能についてどのような計画で進めるのか

② 学習等供用施設について

当市には6つの学習等供用施設がありますが建物も老朽化しています。文化活動を通しての生涯学習の場として昭和50年頃から整備されましたが現状は子ども達の利用はほぼ無いようだが現状この施設はどのように使われているのか。

③ 施設の統廃合について（玉置の考え）

①、②の質問で施設の老朽化、現状の利用など確認しましたが、今後この2種類の施設に関して市の方針が、はっきりと出ていない。ここで提案として、羽黒駅前にある出張所と学供を南部公民館やエナジーサポートアリーナなど他の公共施設の敷地に移転させて機能統合してはと考える。そして現在の敷地を売却してその整備資金としてはどうかと考える。

窓口での通訳について

質問 2

① 近年様々な国の人が増えており市役所窓口での対応が大変だと思うが、タブレットを利用した同時通訳のサービスを利用してはと考えるが当市の考え方を教えて欲しい。

回答 1

- ① 市内4つの出張所は公共施設等総合管理計画に基づき複合化などにより延床面積の削減の検討を進めていくこととしています。楽田については「ふれあいセンター」への移転に向けて進めていますが、他の3つの施設については原則として先も使うものとし、維持管理していきます。
- ② 学習等供用施設は国や県の補助を受けて昭和50年代～平成の初めにかけて整備された。現在は文化活動や健康推進活動、町内会などで主に使われている。令和2年度の6施設全体の利用件数は6,767件で利用実績の上位3つは犬山南、上野、楽田となっており羽黒の利用は一番低くなっています。施設の統廃合や複合化については他の公共施設との配置バランスや利用状況を踏まえて検討する必要があります。
- ③ 現時点では、2つの施設の統合・移転する計画はないが計画は絶対ではなく社会情勢の変化等に応じ柔軟に対応していきたい。議員の提案は将来の選択しの1つとして受け止めます。

回答 2

- ① ポルトガル語の窓口通訳者を配置して対応しており1月約33件の通訳依頼がある。また翻訳アプリを搭載したタブレットも使いながら対応している。ご提案の同時通訳サービスは現状の体制で困難な場合、導入の検討を進めたい。

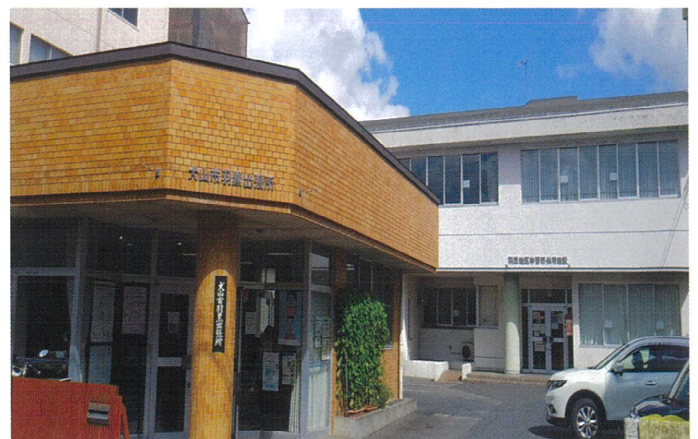

コロナワクチン10月接種体制について

集団接種会場

会場

・市民交流センター（フロイデ） ファイザー

WEB予約（24H 可）

コールセンター 0568-39-5795（9時～17時）

A 1回目10月 2日（土） 10時～12時

2回目10月23日（土） 10時～12時

B 1回目10月 3日（日） 10時～12時

2回目10月24日（日） 10時～12時

個別接種会場

・ 総合犬山中央病院 ファイザー

WEB予約（24H 可）

コールセンター 0568-39-5795（9時～17時）

A 1回目10月 5日（火） 13時30～15時

2回目10月26日（火） 13時30～15時

B 1回目10月 6日（水） 13時30～15時

2回目10月27日（水） 13時30～15時

小児科 総合犬山中央病院 ファイザー

WEB予約（24H 可）

コールセンター 0568-39-5795（9時～17時）

A 1回目10月 5日（火） 14時30～16時30

2回目10月26日（火） 14時30～16時30

B 1回目10月 6日（水） 14時30～16時30

2回目10月27日（水） 14時30～16時30

①新型コロナウイルス犬山市新規感染者数の推移

年代	人数	年代	人数
10未満	27	50代	83
10代	125	60代	45
20代	139	70代	39
30代	73	80代	25
40代	108	90代	6

令和2年3月25日～9月26日

累計 人670

② 新規感染者症状割合

症状	人数
無症状	84
軽症	472
中等症	108
重症	6

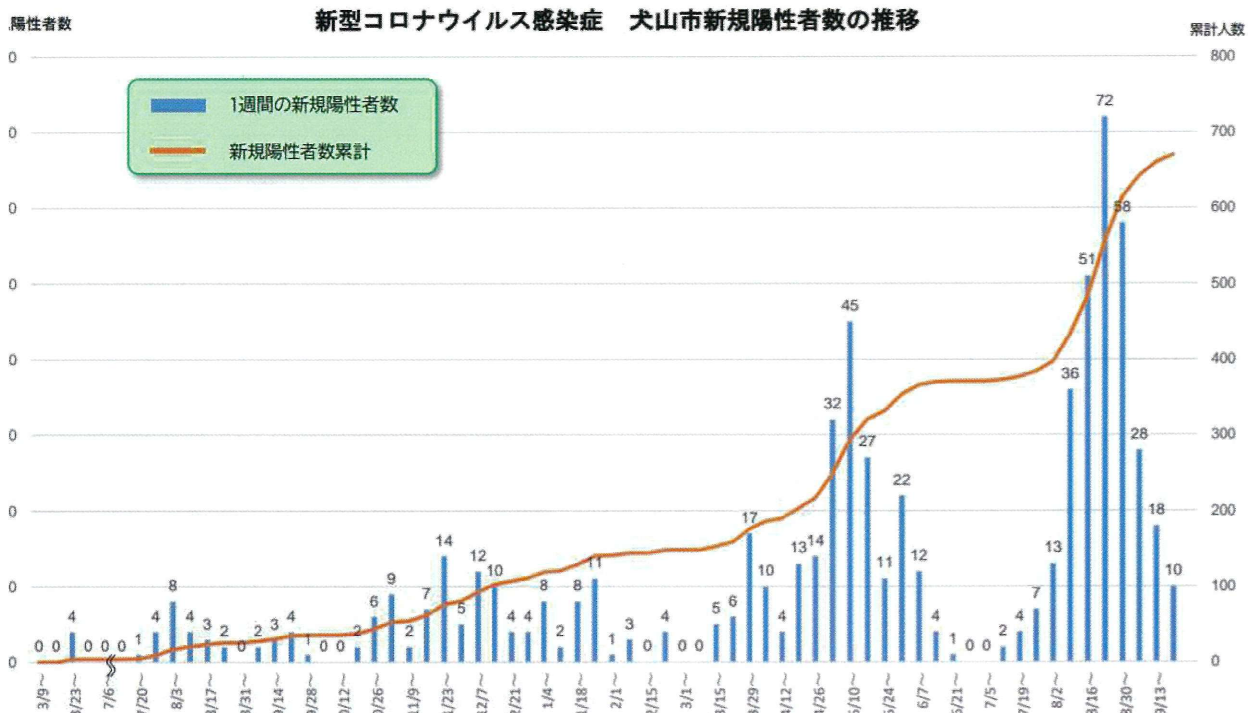

※ 1週間の新規陽性者数は月曜日から日曜日で集計しています。

会計様式第 1

支 出 伝 票

会派名	代表者	経理責任者	会計年度	整理番号										
玉置幸哉		玉置幸哉	2021	7										
支出項目	<input type="checkbox"/> 1 調査研究費 <input type="checkbox"/> 6 会議費 <input type="checkbox"/> 2 研究研修費 <input type="checkbox"/> 7 資料作成費 <input checked="" type="checkbox"/> 3 広報費 <input type="checkbox"/> 8 資料購入費 <input type="checkbox"/> 4 広聴費 <input type="checkbox"/> 9 人件費 <input type="checkbox"/> 5 要請・陳情活動費 <input type="checkbox"/> 10 事務所費			令和3年10月27日										
支払金額	<table border="1" style="margin-left: auto; margin-right: auto;"> <tr> <td>金額</td> <td></td> <td></td> <td>¥</td> <td>1</td> <td>3</td> <td>5</td> <td>0</td> <td>0</td> <td>円</td> </tr> </table>				金額			¥	1	3	5	0	0	円
金額			¥	1	3	5	0	0	円					
使途内容	玉置中野市民 L79-26号ホスティング													

《領収書添付欄》

別紙のとおり

受領書 (ご依頼人控)

依頼日	年 月 日
金額	13,500 円
先方銀行	
受取人	公益社団法人 犬山市シルバー人材センター 玉置 幸哉 様
ご依頼人	請求年月 令和 3年10月分 請求年月日 令和 3年10月27日 請求番号 71484 請求先番号 2010
上記の金額 正に受取り ました	手数料

銀行

支店 収入印紙

3

(取扱店/ご依頼人)