

一
広
報
一

INUYAMA CITY

犬 山



二〇二一年
九月十五日号



青塚子ども教室「青塚古墳オリジナル段ボール椅子作り」

自転車安全利用のススメ！

9/15
No.1362

自転車安全利用のススメ！

問合せ 防災交通課 (Tel44-0347)

自転車は便利で環境にもやさしい交通手段ですが、自転車がからむ交通事故は増加傾向にあります。自転車に乗る際はヘルメットを着用した正しい乗車方法を守り、安全運転に心がけましょう。特に携帯電話やイヤホンを使用しながらの運転や、傘をさしながらの運転は大変危険ですのでやめましょう。

また、夜間に自転車を運転する際は、ライト点灯はもちろんのこと、服や自転車に反射材などの目印をつけたり、できるだけ街灯の多い道を通るなど、危険回避に努めることも大切です。

なお、愛知県では自転車の交通事故を防止し、被害の軽減と、被害者の保護をするため、令和3年3月に「自転車の安全で適正な利用の促進に関する条例」を制定しました。

「自転車の安全で適正な利用の促進に関する条例」のポイント

令和3年10月1日から 自転車保険の加入

義務化

自転車を利用する時は、自転車損害賠償責任保険等に加入しなければなりません。



令和3年10月1日から ヘルメットの着用

自転車に乗る時は、大人も子どももヘルメットを着用するように努めましょう。

自転車事故による高額賠償事例が発生しています。事故はちょっとした不注意で起こる危険性があります。万が一の事故に備え、自転車保険に加入しましょう。

自転車の死亡事故のうち約6割が頭部のけがによるものです。ヘルメットを着用しなかった場合は着用した場合に比べ致死率は約3倍になります。

自転車事故の高額賠償事例 9,521万円

自転車乗車中の小学生が歩行者と衝突して歩行者が意識不明の重体となった事故
(神戸地方裁判所判決
平成25年7月4日)



自転車乗用中死者の人身損傷主部位 (致命傷の部位) (平成28年～令和2年合計)

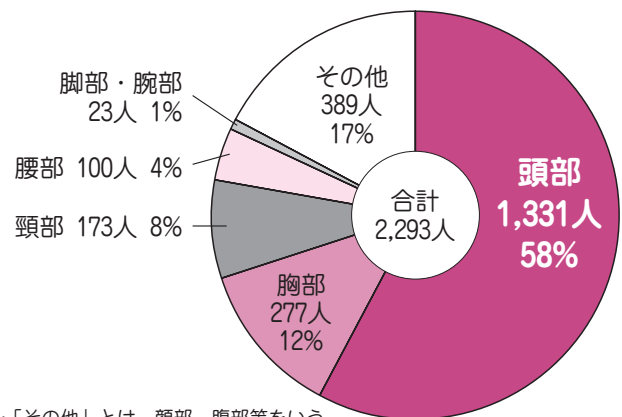

・「その他」とは、顔部、腹部等をいう。

〈自転車損害賠償保険等の種類〉

自転車保険の種類		保険の概要
個人賠償責任保険	自転車保険	自転車事故に備えた保険
	自動車保険の特約	自動車保険の特約で付帯した保険
	火災保険の特約	火災保険の特約で付帯した保険
	傷害保険の特約	傷害保険の特約で付帯した保険
共済	全労済	その他共済など
団体保険	会社等の団体保険	団体の構成員向けの保険
	PTAの保険	PTAや学校が窓口の保険
TSマーク付帯保険		自転車安全整備士が点検整備した自転車に付帯する保険

自転車ヘルメット購入費を補助

市内に住所がある7～18歳、65歳以上(令和4年3月31日時点)の人で、安全性の認証を受けた新品のヘルメットを購入し、令和4年2月28日までに申請した場合に、費用の2分の1を補助しています。

ヘルメットの利用者1人につき1個、1回限り、上限は2,000円です。

申請方法など詳細は問い合わせてください。

申請に必要な書類は市役所3階防災交通課窓口で配布しています。ホームページ [ページ番号1007656](#) からダウンロードできます。

希望する人には申請書、チラシ等を郵送します。

問合せ 防災交通課 (Tel44-0347)



催し

いぬやま 地域つながるフェス

犬山の各地域にて、にぎわいつくりに取り組むミニイベントが9月19日、20日に実施されます。

ハッシュタグ「#いぬやま地域つながるフェス」でSNSを検索し、興味のあるイベントを見つけたり、参加した様子を紹介したりして、ぜひ一緒につながりを楽しみましょう。

日付 9月19日①・20日②

場所 市内各地

内容 協働プラザ「わんまる一む」のホームページでイベントを紹介しています。各主催者のイベント告知URLより詳細を確認してください。

問合せ 協働プラザ「わんまる一む」
(Tel48-1221、Eメールinfo@inuyama-plaza.com①～②9:00～17:00)

※各会場にて新型コロナ感染防止対策をした上での開催となりますが、各自対策を行った上でお出かけください。

※SNSへの投稿は、必ず撮影許可や掲載了承を得るなどして個人情報取り扱いに注意してください。

※下の二次元コードからも各イベント内容を確認できます。



ニワ里カレッジ

講演「尾張平野の中世城館
片原一色城跡」

日時 10月3日①10:00～11:30

場所 青塚古墳ガイダンス施設

研修室

講師 愛知県埋蔵文化財センター
永井邦仁氏

定員 先着20人

費用 500円

申込・問合せ 10月2日①までに青塚古墳ガイダンス施設 (Tel68-2272②) 休館③の場合は翌平日休館) へ



青塚古墳うた語り 野外コンサート

～古代の風に祈りをこめて～

青塚古墳を背景にして、歌や電子オルガン、語りによるコンサートを催します。

日時 10月10日①15:00～16:30
(14:00開場、雨天中止)

場所 青塚古墳史跡公園

内容 第1部 ソプラノの世界
第2部 電子オルガンの世界
第3部 郷土の歴史を語る

費用 高校生以上500円

小中学生無料(保護者同伴)
持物 レジャーシートなど(会場に椅子はありません)

問合せ 青塚古墳ガイダンス施設
(Tel68-2272 ②休館③の場合は翌平日休館)

※新型コロナの影響により、中止する場合があります。



市内小学校区 ふれあい運動会中止

秋に、小学校運動会とあわせて行っている市内小学校区ふれあい運動会は、新型コロナの影響により、中止します。小学校運動会については各学校に問い合わせてください。

問合せ 文化スポーツ課
(Tel44-0352)

日本モンキー センター特別展

●妙高高原のスノーモンキー

期間 9月18日①～令和4年2月28日②

場所 日本モンキーセンター

費用 入園料のみ

※詳細はホームページ (<https://www.j-monkey.jp/>) をご覧ください。

問合せ 公益財団法人日本モンキーセンター (Tel61-2327)



日本モンキーパーク

下記期間、20:00まで延長営業。14:00以降は、おとな500円、こども100円で入園できます。

期間 9月18日①～20日②・25日③

※のりもの、催事館、世界サル類動物園は別途料金が必要となります。※免許証や保険証など市内在住を証明できるものを入園窓口に提示してください(1人の提示で4人まで)。

※営業内容を変更する場合があります。事前にホームページで確認してください。

問合せ 日本モンキーパーク
(Tel61-0870)



募 集

後期公民館講座

対象 市内在住または在勤の18歳以上の人

申込 ① 9月22日(水)～23日(木) 9:00～17:00 初心者（令和元年度、令和2年度、令和3年度前期に受講していない人）を対象に電話で受け付けます。※定員を超えた場合は、抽選となります。

② 9月25日(土)～26日(日) 9:00～17:00 定員に満たない講座（9月24日(金)に市ホームページで公開）は、経験者を含み電話で受け付けます。※定員を超えた場合は、抽選となります。

③ さらに定員に満たない講座は、9月28日(水)～10月3日(日) 9:00～17:00に南部公民館1階事務所窓口か電話で先着順に受け付けます。

※申し込み後のキャンセルの場合、材料費を負担していただくことがあります。

※受講料は講座の初回に集金します。

※新型コロナウイルスの影響により講座内容を変更・中止する場合があります。

問合 南部公民館（TEL68-0834 9:00～17:00(月)休館）

●南部公民館

講座名・期間など	時間・場所・講師・定員・受講料・材料費・持物
リフレッシュ・ヨガ 11月17日、12月1日・15日、1月19日、2月2日(全5回(水))	初心者も安心して参加できます。ゆっくりとポーズを取ります。 時間 10:00～11:30 場所 和室 講師 太田和世 定員 12人 受講料 2,500円 材料費 無料 持物 動きやすい服装、汗ふきタオル、ヨガマットまたはバスタオル、飲み物
ピラティス 11月10日、12月8日・22日、1月12日・26日(全5回(水))	体幹を鍛えて、美しい姿勢を目指しましょう。 時間 10:00～11:30 場所 和室 講師 太田和世 定員 12人 受講料 2,500円 材料費 無料 持物 動きやすい服装、汗ふきタオル、ヨガマットまたはバスタオル、飲み物
健康太極拳 11月10日・17日・24日、12月1日・8日(全5回(水))	床・立位ストレッチ、八段錦(気功法)、足の運びに手の動作をつけて練習を行います。 時間 9:30～11:15 場所 展示室2・3 講師 西代晃子 定員 12人 受講料 2,500円 材料費 無料 持物 動きやすい服装、汗ふきタオル、底が厚くないシューズ、ヨガマットまたはバスタオル、飲み物
おしゃれ園芸 (ガーデニング) 11月19日、12月17日、1月21日(全3回(金))	「花は暮らしのアクセサリ」をコンセプトにコンテナガーデンを楽しみます。 時間 10:00～12:00 場所 講義室 講師 安藤祥子 定員 12人 受講料 1,500円 材料費 初回3,500円(2回以降1講座3,500～4,000円程度各回ごとに集金) 持物 手袋(園芸用が使い捨て)、わりばし、レジャーシート、ハサミ
俳句(入門編) 11月10日・24日、12月8日・22日、1月12日(全5回(水))	初心者向けのやさしい俳句入門講座です。名句鑑賞と実作を通して俳句を学びましょう。 時間 10:00～12:00 場所 講義室 講師 宮地瑛子 定員 12人 受講料 2,500円 材料費 無料 持物 筆記用具

●塔野地公民館

リラクス・ヨガ 11月2日・16日、12月7日・21日、1月18日(全5回(水))	呼吸に合わせて簡単な運動ポーズを取ります。初心者でも大丈夫です。 時間 10:00～11:30 場所 和室 講師 大原祐美加 定員 12人 受講料 2,500円 材料費 無料 持物 動きやすい服装、汗ふきタオル、ヨガマットまたはバスタオル、飲み物
--	---

上級救命講習会

- 日時** 11月14日⑨ 9:00~12:30
場所 消防署3階講堂
内容 心肺蘇生法 AED取扱い
その他応急手当
対象 市内在住、在勤、在学で普通救命講習を受講したことがある人
定員 先着6人 **費用** 無料
持物 筆記用具、動きやすい靴と服装
申込 10月1日⑤ 9:00~15日⑤ 17:00に下の二次元コードから申し込み



※受講決定については、申込期間終了後に連絡します。

問合せ 消防署北出張所
(Tel61-0999)

※災害等の出勤により職員が不在の場合、留守番電話メッセージに氏名・電話番号を残してください。折り返し連絡します。

※災害発生時および新型コロナの影響により中止する場合があります。

犬山南高校 グラウンド開放

- 日時** 11月27日⑤・28日⑥、令和4年2月19日⑤・20日⑥
各9:00~17:00
対象 次の条件を全て満たす団体
①構成員が10人以上
②構成員の過半数が市内在住・在勤・在学の人
③責任者が20歳以上
④構成員全員がスポーツ傷害保険に加入
申込・問合せ 利用希望日の21日前までに所定の様式により登録申請書を市役所3階文化スポーツ課(Tel44-0352)へ
※利用希望日時が重複した場合は

利用調整会への出席が必要です。
※利用は日常的な活動とし、試合、大会等はできません。
※利用者の体調確認、名簿の提出が必要です。
※詳細は市ホームページ [ページ番号1004405](#) を見るか、問い合わせてください。
※新型コロナの影響により変更・中止する場合があります。



生活

蛍光灯などの分別

蛍光灯などの内部には微量ながら水銀が含まれており、市では専用破砕装置で適正に中間処理を行い、その後、専門業者に依頼して最終処理をしています。

水銀使用製品が他の処理施設に入ると、処理過程で水銀が気化して外部へ放出されてしまいます。

気化した水銀を吸い込むと中毒症状を起こすなど健康を害する場合があります。

●電球や蛍光灯の分別

電球にLEDや白熱電球などの表記がなく分別の判断のつかない時は、型番の最初のアルファベットを確認して次のとおり分別してください。

- ・型番が「F」「EF」で始まる場合は蛍光灯→「蛍光灯」へ
- ・型番が「LD」はLED、「L、LW、G、NL、R、KR」で始まる場合は白熱電球→「不燃ごみ」へ

※詳細は「犬山市ごみ分別なんでも百科」の5ページか、市ホームページ [ページ番号1000657](#) を見てください。

※割れた蛍光灯、電球は新聞紙などに包んでください。

問合せ 環境課 (Tel44-0344)

消費者トラブルに 気をつけて

コロナ禍の葬儀、感染対策で高額になることも

父が亡くなり葬儀を行う予定だが、出席者は家族のみで7人しかいないのに、葬儀社から新型コロナ対策のため3密を避けて大ホールで行うと言われた。小ホールとは何十万円も費用に差がある。

(50代女性)

夫の葬儀をした際、通常の葬儀費用に加え、新型コロナ対策として衛生管理費を請求された。支払ったが、新型コロナ対策を理由にこのような請求は認められるのか。

(70代女性)

アドバイス

葬儀では費用に関するトラブルが多くみられます。また、コロナ禍の感染対策などで、通常では掛からない費用がさらに追加されるなどのケースがあります。葬儀社との打ち合わせは喪主だけでなく、親族などと複数人で行い、申し込む前に見積書で納得できる内容や費用であるかを、よく確認しましょう。

無料相談窓口

●犬山市消費生活センター

日時 月~木(祝除く)
13:00~17:00
(受付は16:30まで)

場所 市役所1階相談室
(Tel44-0398)

●愛知県消費生活総合センター

日時 月~金(祝除く)
9:00~16:30
⑤⑥ 9:00~16:00

問合せ Tel052-962-0999

●犬山市消費生活法律相談

日時 9月17日⑤、10月15日⑤
13:00~16:00

予約 産業課 (Tel44-0340)



生活

10月1日から わん丸君バス 路線一部変更

前原地内の海道橋供用開始にあわせて「栗栖・富岡線」の路線を下記のとおり一部変更します。

総合犬山中央病院発→栗栖北行きは、「杉ノ山」「塔野地杉」バス停の停車順序が入れ替わるため、2つのバス停は、発着時刻が変更となります。

●新時刻表 栗栖北行き

塔野地杉 8:23、10:07、11:53、14:23、16:03、17:24

※従来より1分早くなります。

杉ノ山 8:24、10:08、11:54、14:24、16:04、17:25

※従来より1分遅くなります。

栗栖北発→総合犬山中央病院行きの停車順序と時刻は変更しません。また、「前原公園東」バス停を新設しますので、ご利用ください。

【現行】



【10月1日から】



詳細は、杉ノ山バス停、塔野地杉バス停に掲示の案内か、市ホームページ [ページ番号1007996](#) を見てください。新しい路線図・時刻表は、バス車内、市役所（1階総合受付、3階防災交通課）、出張所等で配布します。郵送をご希望の方は、下記までご連絡ください。

問合せ 防災交通課（Tel44-0347）

犬山駅西側歩道の改修工事のお知らせ

犬山駅西側ロータリーの歩道は、歩行者の利便性向上のために昨年度、南側歩道内の改修工事を行いました。

今年度は北側及び駅側歩道内の改修工事を行います。（下図参照）

工事期間中は段階的に通行規制を行う計画をしておりますので、現地に設置する案内看板等により規制内容を確認し、迂回してください。エレベーターは利用可能です。ご不便をおかけしますが、ご理解とご協力をお願いします。

期間（予定）10月4日（月）～令和4年2月25日（金）

※作業状況等により変更する場合があります。

問合せ 整備課（Tel44-0333）

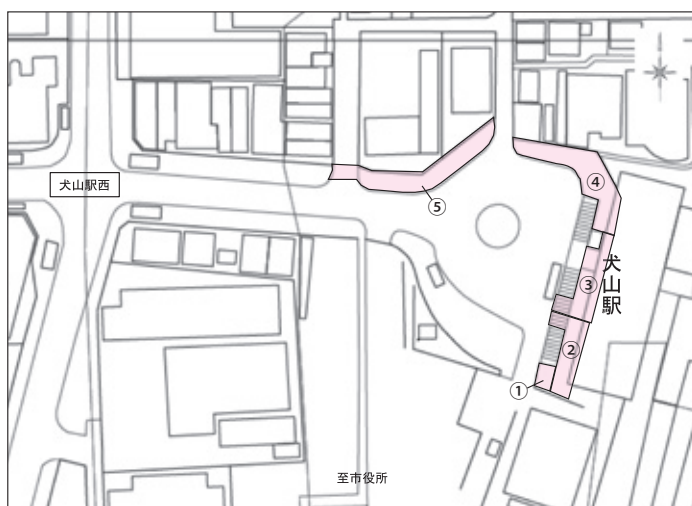

▲①～⑤の箇所を段階的に通行規制

秋の全国交通安全運動 9月21日～30日

秋口は日没時間が急激に早まり、夕暮れ時や夜間には、交通事故が増え、また死亡者が出てしまう重大な事故になりやすいと言われています。

交通事故の防止を目的に秋の全国交通安全運動を実施します。

※9月24日（金）は県内一斉に交通安全大監視を行います。

重点項目

- 子供と高齢者を始めとする歩行者の安全の確保
- 夕暮れ時と夜間の事故防止と歩行者等の保護など安全運転意識の向上
- 自転車の安全確保と交通ルール遵守の徹底
- 飲酒運転等の悪質・危険な運転の根絶

「ながらスマホ」「歩きスマホ」は絶対にやめましょう

人は同時に二つのことができません。自動車・自転車を運転しながらスマホの操作をする「ながらスマホ」は、画面に意識が集中してしまい、歩行者を見落とし、ブレーキやハンドル操作を遅らせます。また、スマホの操作をしながら歩く「歩きスマホ」は、周囲への注意力を失わせ、自分がケガをしたり、他人にケガをさせたり、他人の財産に損害を与えたりする危険性が高くなります。「歩きスマホ」でも、自らが被害者になるだけでなく、加害者になる可能性があります。スマホなどの携帯電話は、周りの安全を確認してから使用しましょう。

問合せ 防災交通課（Tel44-0347）

年金生活者支援 給付金の請求手続き

「年金生活者支援給付金」は、基礎年金を受給している、公的年金収入と年金以外の所得を含めた所得額が一定以下の人に対して給付されます。

対象者には8月下旬に日本年金機構から書類が送られています。

令和4年1月4日までに手続きが完了しますと、令和3年10月分からの給付金をさかのぼって受け取ることができます。

書類に同封されているはがきに提出日、氏名、電話番号を記入し、速やかに日本年金機構へ提出してください。

※給付金の金額や給付時期は書類の提出時期によって異なります。

※日本年金機構や厚生労働省が口座番号や暗証番号を聞いたり、手数料などの金銭を求めたりすることはありませんので、詐欺に注意してください。

問合せ 日本年金機構給付金専用ダイヤル (Tel.0570-05-4092)

司法書士 無料法律相談

10月1日は法の日です。

法の日週間にあわせた無料相談会を行います。

日時 10月5日(水)13:00~15:00

場所 市役所2階202・203会議室

内容 土地や建物の相続・遺言・売買・贈与等に関する相談、供託手続き・訴訟書類の作成に関する相談など

問合せ 県司法書士会一宮支部 (Tel.0586-25-4169)

※10月13日(水)13:00~15:00には定例の登記相談(市役所2階204会議室)を行います。

尾張都市計画 生産緑地地区の 変更案を縦覧

尾張都市計画生産緑地地区の変更(犬山市決定)にあたり、都市計画法に基づく変更案の縦覧を行います。詳細は市ホームページ [ページ番号1008010](#) でも確認できます。

この変更案に意見のある人は、縦覧期間中に市長に対して意見書を提出することができます。

期間 9月15日(水)~10月1日(金)

場所 市役所2階都市計画課

問合せ 都市計画課 (Tel.44-0330)

地域公共交通 市民アンケート

令和5年度に予定する地域公共交通計画の策定とわん丸君バス(犬山市コミュニティバス)の再編にあたり、課題の抽出やニーズ調査を行うため、市民アンケートを実施します。アンケートは、15歳以上の人から無作為で2,000人に郵送で実施します。9月中旬に発送を予定しています。アンケートが届いた人はご協力ください。

問合せ 防災交通課 (Tel.44-0347)

都市計画 マスタープラン 市民アンケート

令和4年度に目標年次を迎える現在の犬山市都市計画マスタープランの改定にあたり、まちづくりに関する市民の皆さんのお考え、実態を把握・調査するため、市民アンケートを実施します。アンケートは、18歳以上の人から無作為に抽出する3,000人を対象に郵送により実施します。9月中旬に発送を予定していますので、アンケートが届いた人はご協力ください。

問合せ 都市計画課 (Tel.44-0330)

骨髄移植ドナー 支援助成事業

日本骨髄バンクを介して骨髄または末梢血幹細胞の提供を行った人(ドナー)と、ドナーの勤務する事業所への助成事業です。

骨髄等の提供のための通院・入院に対し、ドナーに月額2万円、ドナーの勤務事業所に月額1万円を、7日間を限度に助成します。

※詳細は市ホームページ [ページ番号1001457](#) をご覧ください。

問合せ 市民健康館 (Tel.63-3800)



健康

精神科医による こころの健康相談

本人の悩みや不登校・ひきこもりなどに関する家族からの相談も可能です。

日時 10月4日(水)13:30~15:30
(1人30分程度)

場所 保健センター

相談員 犬山病院 黒川淳一氏

定員 先着4人(要予約、初回優先)

費用 無料

申込・問合せ 9月30日(金)までに市民健康館 (Tel.63-3800) へ

医師による 健康なんでも相談

無料、予約不要で、健康のことやからだの気になることなどを気軽に相談できます。

日時 9月28日(水)13:30~15:00

場所 市民健康館

相談員 安藤クリニック
安藤重幸氏

問合せ 市民健康館 (Tel.63-3800)

※相談者多数の場合は受け付けできないことがあります。

※新型コロナの影響で中止する場合があります。



健康

10月の各種無料健康相談ガイド

相談	日時・場所	担当
①おくすりなんでも相談	20日(水) 13:30~15:00	城東薬局 薬剤師 間宮進氏
②保健師・看護師・ 管理栄養士による相談	要予約(土・日・祝除く、8:30~17:00) 市民健康館(電話相談可)	
③歯科衛生士による 歯科相談	要予約(土・日・祝除く、8:30~17:00) 保健センター(電話相談可)	

※新型コロナの影響により中止する場合があります。事前に問い合わせてください。(相談は1人15分程度)

問合せ ①②市民健康館 (Tel63-3800) ③保健センター (Tel61-1176)

こころの相談

【電話】 あいちこころホットライン365 (Tel052-951-2881)

毎日9:00~20:30

【LINE】 あいちこころのサポート相談 (ID@aichi_soudan)



「友達登録」し、トーク画面下の「相談を開始する」から、移動先画面にて事前アンケートに回答後、相談を開始してください。



【Twitter】あいちこころのサポート相談(ID@aichi_soudan) アカウントをフォローし、ダイレクトメッセージ画面から事前アンケートに回答後、相談を開始してください。



【Facebook】「あいちこころのサポート相談」(ID@aichi.soudan) アカウントをフォローし、メッセージ画面から事前アンケートに回答後、相談を開始してください。

※SNS相談は月~土20:00~24:00 日20:00~翌日8:00になります。

※市ホームページ [ページ番号1005070](#) や厚生労働省ホームページ「まもろうよこころ」では、こころの健康に応える様々な相談先を紹介しています。



「まもろうよこころ」

はちまるくんだより 犬山扶桑歯科医師会

口呼吸

口を半開きにして無意識に口で呼吸をしている人を見かけます。口で呼吸していると、口の中が乾きやすく、口の中の様々な細菌が繁殖しやすいため、むし歯になりやすくなります。逆にしっかり口を閉じ鼻から呼吸すると、口の中が唾液で満たされ、歯の健康を守

ることにつながります。口から呼吸すると、空気中の雑菌やほこりなどがすべて直接体の中に取り込まれ、体の免疫機能を刺激します。しかし、鼻から呼吸すると、そうした異物が鼻腔を通過するうちに濾過され、湿った温かい空気だけが体内に入ります。

鼻呼吸に変えることで、むし歯になるリスクを減らし、風邪やアレルギー疾患など、体の病気にもなりにくくなります。

10月は「てくてく」 ウォーキング月間

10月の1か月間で、犬山市ウォーキングアプリ「てくてく」内のイベント、1か月間で20万歩か、9月と比べて1.7倍歩数増加でチャレンジ達成を目指す『てくてく歩数UP!チャレンジ』を達成した人(市民・市内在勤)の中から抽選で30人に景品をお渡しします。詳細はアプリ内のイベント内容を見てください(抽選結果は11月上旬に発表)。

申込 期間内にアプリ通知からグループフォームで申し込み

景品受け渡し期間・場所

11月10日(水)~30日(火) (土・日・祝除く 8:30~17:15) 市民健康館



※アプリは無料で利用できますが通信にかかる費用は利用者の負担となります。

※ダウンロードはこちら
【iPhone】



【Android】

※てくてくの利用には、まずGoogle Fitの設定が必要となります。



GoogleFit



てくてく

問合せ 市民健康館 (Tel63-3800)

初心者のための 運動講座

ウォーキング編

効果的なウォーキング法や、2本のストックを持って行うノルディックウォーキングも体験できます。ウォーキングで体力の向上やストレス解消をしませんか。

日時 10月28日(木)、11月4日(木)・11日(木)・16日(木)
各回14:00~15:30

※1回での参加も可能です。

場所 体育センター
(勤労青少年ホーム)

講師 ミズノ(株)健康運動指導士
対象 65歳以上で要支援・要介護認定を受けていない人

定員 各回先着20人

費用 各回300円

持物 健康手帳、室内用運動靴、動きやすい服装、飲み物

申込・問合せ 9月27日(日)から市民健康館(Tel63-3800)へ

※新型コロナの影響により中止する場合があります。

わんスポランド

～気軽にニュースポーツを体験してみませんか～

日時 10月1日(金)、11月5日(金)、12月3日(金)、令和4年1月7日(金)、2月4日(金) 19:30~21:00

場所 エナジーサポートアリーナ(体育館)

内容 ニュースポーツ(ポッチャ、カローリング、ニチレク、ラダーゲッター等)の体験講習会

対象 市内在住、在勤、在学の小学生以上

定員 各回先着50人 **費用** 無料

持物 運動できる服装、体育館シューズ、タオル、飲み物

申込 各開催日前日までにEメールで件名「わんスポランド

申込」①参加日②氏名③住所④年齢⑤連絡先を文化スポーツ課(070300@city.inuyama.lg.jp)へ

問合せ 文化スポーツ課
(Tel44-0353)

※新型コロナの影響により、変更する場合があります。

※当日、発熱・体調不良の方は参加をご遠慮ください。



高齢者

後付安全運転支援 装置設置費を補助

高齢運転者のブレーキとアクセルの踏み間違いによる事故を防ぐため、自家用車に後付けの安全運転支援装置を設置する人を対象に経費の一部を補助します。

申請期限は令和4年1月31日(月)までです。なお、装置設置後の補助金申請はできませんので、必ず設置前に申請をしてください。

対象者 市内在住の65歳以上(令和4年3月31日時点)の人
※令和2年度中にこの補助制度を受けた人は対象になりません。

対象装置 ペダル踏み間違い急発進等抑制装置として国の性能認定を受けている装置
※設置業者から設置の説明を受けてください。

対象設置業者 国から認定を受けた取扱事業者が、取扱事業者から指定を受けた業者(愛知県内の事業者に限る)

補助金額 装置購入設置費の5分の4の額(1,000円未満切捨て)

※障害物検知機能付きは上限32,000円、それ以外は上限16,000円。

申込・問合せ 防災交通課
(Tel44-0347)へ

ダイヤモンド婚・ 金婚祝 講演会・記念品贈呈

●**ダイヤモンド婚祝(結婚60周年)**
昭和36年中に入籍し、現在市内に在住している夫婦(昭和35年以前に入籍し、過去にダイヤモンド婚祝記念品を受け取っていない夫婦も対象)

●**金婚祝(結婚50周年)**
昭和46年中に入籍し、現在市内に在住している夫婦(昭和45年以前に入籍し、過去に金婚祝記念品を受け取っていない夫婦も対象)

【共通】

日時 11月9日(水)13:30~15:30
場所 市民交流センターフロイデ
申込 10月14日(木)までに、高齢者支援課または各出張所へ

(本籍地が市外の場合は、戸籍謄本の添付が必要です)

問合せ 高齢者支援課(Tel44-0325)
※新型コロナの影響により中止・延期する場合があります。

75歳のつどい

対象となる人に10月中旬に案内状及び記念品(健康いぬやま応援メニュー協力店の食事券)を送付します。

日時 12月5日(日)13:00~15:40
場所 市民文化会館

対象 昭和21年4月2日から昭和22年4月1日生まれの人
申込 案内状に同封されている返信用はがきで、出欠席等をお知らせください。

問合せ 市社会福祉協議会
(Tel62-2508)

※新型コロナの影響により中止・延期する場合があります。





高齢者

高齢者に対するインフルエンザ予防接種

インフルエンザが流行すると、特に65歳以上の高齢者や慢性疾患患者の死亡率が高くなります。そのため市では、高齢者を対象にインフルエンザ予防接種を実施します。効果や副反応を理解して、希望する人は接種してください。予防接種のあと免疫力がつくまでに2週間程かかるので、インフルエンザが流行する前に予防接種を受けることをお勧めします。

※新型コロナウイルスワクチンを接種する場合は、他のワクチンとの接種間隔を前後2週間あける必要があります。

実施期間 10月15日(金)～令和4年1月31日(月)（ただし休診日は除く）

場所 下記のインフルエンザ予防接種受託医療機関

対象 ・接種日に満65歳以上の人（誕生日の前日から接種できます）
 ・接種日に満60歳から満64歳までの人で、心臓、腎臓または呼吸器の機能に自己の身の周りの日常生活が極度に制限される程度の障害を有する人およびヒト免疫不全ウイルスにより免疫の機能に日常生活がほとんど不可能な程度の障害を有する人で、身体障害者1級程度の人、または医師がそれに相当すると判断した人（※身体障害者手帳のコピーまたは医師の診断書が必要）

費用 ワクチン代1,200円（接種時に医療機関に支払う）

持物 健康手帳、保険証

申込 下記の受託医療機関へ直接申し込み ※市外の医療機関を希望する人は、接種前に手続きが必要です。健康手帳、保険証を持って、保健センターへ来てください（代理人が手続きをする場合は、代理人の本人確認書類）。郵送可。

【インフルエンザ予防接種受託医療機関】

犬山	あいちせぼね病院	犬山	松村クリニック	羽黒	木村内科
	安藤医院		村上内科		さとう病院
	樹クリニック		山本皮フ科クリニック		にわ耳鼻咽喉科
	犬山駅西病院		吉田内科クリニック		みどり診療所
	岡部医院	安藤クリニック	宮崎整形外科・外科・内科		
	黒川すこやかクリニック	犬山病院 (入院中・通院中の人のみ)	宮田医院		
	城南クリニック	城東	楽田	いたつ内科クリニック	
	総合犬山中央病院			カワムラ整形外科	
	竹内整形外科クリニック			すみれ内科クリニック	
	ハートクリニックさわだ			たくや整形外科	

※接種期間については、各医療機関によって異なりますので、各医療機関に直接問い合わせてください。

問合せ 保健センター（Tel61-1176）

高齢者インフルエンザ予防接種ワクチン代助成

接種日に満65歳以上の人で生活保護世帯、市民税非課税世帯の人は、ワクチン代を1回分助成しますので接種前に手続きをしてください。

持物 健康手帳、保険証（代理人が手続きをする場合は、代理人の本人確認書類）。郵送可。

問合せ 保健センター（Tel61-1176）

受付場所	日時	
城東出張所 (東部老人憩の家)	9月30日(土)	9:00～9:30
池野出張所		10:00～10:15
南部公民館		10:45～11:45
楽田ふれあいセンター		13:30～14:30
保健センター	10月1日(金) ～令和4年1月31日(月) (土・日・祝、年末年始除く)	8:30～17:00



子育て

里山学センター 森もり広場

里山学センターでは毎月1回、環境学習「森もり広場」を開催しています。10月から12月は下記のとおりです。ぜひご参加ください。

予約開始日	開催日
10月1日(金)	10月10日(日)
11月2日(水)	11月14日(日)
12月1日(水)	12月12日(日)

●生きものみつけ (自然観察)

時間 各日 9:30~11:00

定員 先着5家族

費用 1家族100円

持物 水筒、タオル、筆記用具

服装 長袖、長ズボン、運動靴
帽子、軍手

※雨天時は室内展示で実施

●どんぐり工房

里山の材料を使った工作を行います。

時間 ① 9:30~10:45

② 11:00~12:15

定員 各回先着4人

内容 10月 マホウの筒(竹細工)

11月 クリスマスオーナメント

12月 サンタやじろべえ

費用 1人300円

持物 水筒、タオル、筆記用具、
汚れても良い服

その他 当日(9:30~12:00) 予約不要で参加できる「お楽しみ工作(1人100円)」もあります。

[共通]

対象 年中以上の子どもとその親

問合せ・申込 各予約開始日から①講座名②氏名③学年④住所⑤電話番号を直接または電話で里山学センター(TEL 65-2121)へ

就学時健康診断

令和4年4月に小学校へ入学する児童の就学時健康診断を9月・10月に行います。該当する児童の保護者には9月初旬に文書を郵送しました。文書に記載された小学校へ児童と一緒に出かけてください。

郵送された文書は当日の受け付けで必要ですので、まだ届いていない場合は学校教育課に連絡してください。

●就学時健康診断実施日時

学校名	実施日	受付時間	電話 (0568)
犬山北小学校	10月6日(水)	13:10~13:30	61-2234
犬山南小学校	9月30日(水)	13:00~13:15	61-2231
城東小学校	10月6日(水)	13:00~13:20	61-2501
今井小学校	10月14日(水)	13:30~13:40	61-2191
栗栖小学校	10月6日(水)	13:20~13:30	61-0580
羽黒小学校	10月8日(金)	13:10~13:30	67-0046
桑田小学校	10月8日(金)	13:10~13:30	67-1005
池野小学校	10月7日(水)	13:30~13:45	67-0544
東小学校	10月15日(金)	13:15~13:30	67-5400
犬山西小学校	10月7日(水)	13:15~13:35	62-8280

問合せ 学校教育課 (TEL44-0350)

母子健康手帳の 交付と説明会

日時 毎週(水除く) 9:15から約1時間

※予約制です。事前に電話してください。上記日時で都合が悪い場合も個別に対応しますので電話で相談してください。

持物 妊娠届出書、筆記用具、マイナンバーカード、または通知カードと本人確認書類

※公的機関発行の顔写真が付いていない本人確認書類(健康保険証、年金手帳等)の場合は2点必要。

申込・問合せ 保健センター (TEL 61-1176) へ



ポルトガル語 母語教室

期間 10月2日(土)~令和4年2月12日(土) (全15回)

場所 市民交流センターフロイデ
2階 205会議室

講師 赤木ロルデス・美津江氏

対象 ポルトガル語が母語の5歳~中学3年生

定員 ① 5歳~小学2年生
先着10人

② 小学3年生~中学3年生
先着10人

費用 6,000円 (教科書代を除く)

教科書 「Porta de Papel」
3種類 8,500円

※受講決定後にまとめて購入

申込 9月24日(金)までに下の二次元コードから詳細を確認して申し込んでください。

問合せ 犬山国際交流協会
(TEL48-1355)





子育て

国際交流員による ドイツの部屋

「秋飾り作り」

色紙や松ぼっくりを使って、ハリネズミ、フクロウなどの飾りや窓飾りなどを作ります。

日時 10月9日㊦

1回目 10:30~12:30

2回目 14:00~16:00

※1回目と2回目は同じ内容です。

場所 市民交流センターフロイデ
2階 204会議室

講師 市国際交流員

カタリナ・カウフマン氏

対象 小学生以上（子どものみ、
親子、大人のみでも参加可）

定員 各回先着10人

費用 1人200円

申込・問合せ 9月15日㊦~29日㊦に、直接かファックスかEメールで件名「ドイツの部屋・秋飾り作り」①希望時間②参加者氏名(ふりがな)③子どもの年齢④昼間連絡がつく電話番号を犬山国際交流協会事務局(Tel48-1355 Fax48-1356 Eメールiia@grace.ocn.ne.jp)へ

※天候や新型コロナの影響により中止する場合があります。



市税等 納期限

口座振替は納期限が振替日となりますので、前日までに入金してください。

●各種市税等

納期限	9月30日㊦
国民健康保険税	4期
介護保険料	6期
後期高齢者医療保険料	2期

口座振替以外の納付は、市指定金融機関、コンビニ、アプリ、クレジットカード、ペイジーおよび市役所・出張所でお願ひします。

問合せ 収納課 (Tel44-0316)

●下水道事業受益者負担金

納付は、市指定金融機関、市役所・出張所でお願ひします。

納期限	9月30日㊦
下水道事業受益者負担金	2期

問合せ 下水道課 (Tel44-0337)



時間外受付

日曜市役所

毎月第2・第4日曜日

9/26㊦、10/10㊦ 9:00~12:00

市民課窓口で住民票の写し・戸籍・印鑑登録証明書の発行、印鑑登録、マイナンバーカードの交付
※マイナンバーカードの交付は事前予約が必要

問合せ 市民課 (Tel44-0303)

平日窓口延長

毎月第1・第3火曜日

9/21㊦、10/5㊦・19㊦ 19:00まで

●市民課 (Tel44-0303)

住民票の写し・戸籍・印鑑登録証明書の発行、印鑑登録、転入届、転出届の受付、マイナンバーカードの交付

マイナンバーカードの交付は事前予約が必要です。予約の状況と方法は市ホームページ [ページ番号1007984](#) で確認できます。

●保険年金課 (Tel44-0327)

国民健康保険、後期高齢者医療制度の各種届、福祉医療費助成に関する各種届および支給申請、国

民年金の各種届

●福祉課 (Tel44-0321)

障害者手帳、自立支援医療、障害者手当、障害福祉サービスの申請

※相談はできません。

●子ども未来課 (Tel44-0323)

児童手当、児童扶養手当、遺児手当の申請・各種届



水道緊急時

休日・平日時間外の水道緊急時

問合せ 白山浄水場 (Tel61-1260)

市民の ひろば

2021年歌声ひろば

昭和歌謡、童謡、演歌など好きな曲をリクエストして、皆で一緒に歌いませんか。

日時 9月16日㊦、10月21日㊦、
11月18日㊦
13:30~15:00

会場 犬山西ふれあいセンター

日時 9月18日㊦、10月16日㊦、
11月20日㊦
10:00~11:30

会場 楽田ふれあいセンター

日時 10月14日㊦、11月11日㊦
10:00~11:30

会場 市民交流センターフロイデ
【共通】

費用 200円(フェイスシールド代)
※持っていない人のみ

問合せ 犬山婦人連絡協議会 森岡
(Tel080-1552-1234)

※新型コロナの影響により中止する場合があります。

スポーツスクール事業

弓道協会によるスポーツスクールが市弓道場で開催されました。

●女性弓道教室



5月11日から10回にわたって「女性弓道教室」を開催しました。

受講者は、矢を射るまでの動作や呼吸、力の使い方など丁寧な指導を受けました。教室は女性だけということもあり打ち解けた様子でした。

●初心者弓道教室

5月8日から11回にわたり「初心者弓道教室」を開催しました。矢が飛ぶ音、的に当たる音が道場内に心地よく響きました。講師からの「失敗しても気にしないでいいよ」と優しい声かけもあり、時には受講者からの質問に答えてもらいながら、充実した時間を過ごしました。



2021全日本ジュニア強化選手に選出

●山田翔偉選手（犬山空手道会）



空手道会の山田翔偉選手が、(公財)全日本空手道連盟による2021年度カデット強化選手(男子組手-52kg)で選出されました。全国から3人だけという狭き門でした。幼稚園の年中から空手をはじめ、今までの活躍が認められた結果です。

2021年度のジュニアナショナル強化選手として1年間活動していくとともに、指定選手枠で出場する8月開催の全国中学生空手選手権大会での優勝を目指していくそうです。

インタビューでは物静かな印象でしたが、空手道場に入る前に一礼した後、普段とは違う表情に変わり、組手の構えをした姿には迫力がありました。高校に入ってから空手を続けて頑張りたいと話していました。



催し

強い心と体を育てよう!

子ども柔道体験教室

日時 10月2日㊦・16日㊦
14:00~16:00

場所 市武道館柔道場

対象 市内在住・在学の年長~小学6年生

費用 無料

定員 20名

申込 当日、会場にて受付

秋の市民ハイキング

道樹山~大谷山~弥勒山と3つの山が周回コースで登れ犬山からも近くミニ縦走気分が味わえます。

日時 11月7日㊦ 9:00現地集合

集合 春日井市野外教育センター
第2駐車場
(Tel0568-92-8711)

場所 春日井三山 道樹山~弥勒山
(春日井市細野町)

対象 市内在住・在勤・在学で3時間
程度歩ける健康な人

定員 先着30人

費用 1人300円/小学生100円
(当日徴収)

申込 10月3日㊦ 9:00~8日㊦

申込用紙に氏名・性別・生年月日・年齢・住所・電話番号・血液型・持病の有無・当日の緊急連絡先(氏名・電話番号)を記入し、市体育協会事務局へ(1人で3人まで申込可)

一般男子 フログス
女子1部 アタッカーズ
女子2部 犬山コスモ
中学生男子 城東中学校
中学生女子 南部中学校

●バスケットボール

4月10日、5月9日、7月11日

エナジーサポートアリーナ

一般男子 STARS

中学生男子 南部中学校

中学生女子 犬山中学校

小学生男子 犬山ミニバス

小学生女子 犬山ミニバス

●ゴルフ

7月20日

犬山カンツリー倶楽部

一般 布施光彦

シニア・レディース 細井明美

救急救命講習会に参加

7月5日、エナジーサポートアリーナで職員14人が参加し、心肺蘇生とAEDの使い方を学びました。



募集

生徒募集

●剣道教室

日時 毎週火・金 18:45~20:00

場所 市武道館剣道場

対象 年中~小学6年生

費用 3,000円/月(兄弟割引あり)

申込 練習日に直接市武道館剣道場へ
犬山剣道連盟 宮田朋尚
(Tel090-8322-7616)

気軽に参加してください。

1ヶ月間無料体験あり

結果

市民大会 優勝者または優勝チーム

●バレーボール

4月18日、5月3日、8日、9日

エナジーサポートアリーナ

問合せ NPO法人犬山市体育協会
(9:00~17:00) Tel・Fax54-1016
〒484-0888 羽黒新田字上堅晟1-1
Eメールoffice@inuyama-taikyou.net
ホームページwww.inuyama-taikyou.net

犬山市ICT講習会

10-12月期受講生募集のご案内

主催：NPO 法人いぬやまe-コミュニティーネットワーク / 犬山市教育委員会

ガラケー終了も間近！変化に備えて一歩踏み出そう！

1回講座 スマホ・タブレット入門

これからスマホデビューの方・電話しか使っていない方におすすめ！
タッチパネルの操作の基本やインターネットの使い方を学べます。
機器をお持ちでなくても当会のタブレット（iPad）を使って参加できます。

日程 10/4(月)
会場 フロイデ
時間 13:00～16:00
受講料 1,500円



初心者向けスマホ・タブレット講座

使い方に不安のある方、もっと楽しく便利に使いたいという方におすすめです。ご自分のスマホ、タブレットを使って学べます。
お持ちの機種に合わせて講座をお選びください。

★iPad・iPhoneを使ってみよう

文字入力、アプリの入れ方、AppleIDの管理など基本から学べます。

★Androidを使ってみよう

文字入力、アプリの入れ方、Google アカウント管理など基本から学べます。



やりたいことを初心者から中級者まで自分のレベルに合わせて学べます。

基本をマスター！文書作成・情報処理

★イチから覚える Word

案内文、パンフレットなど、一般的な文書を作りたい方におすすめです。年賀状も作成します。

★イチから覚える Excel

計算、データ管理、表が作りたい方におすすめです。

★イチから覚えるインターネット・ファイル管理

情報収集・保存・管理のコツを学んでストレスなく使いこなしたい方。

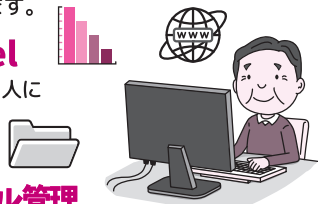

趣味を楽しむ♪写真の編集・加工

★デジカメ写真で遊ぼう 基礎

※応用講座もあります。
スマホやデジカメに写真を溜め込んでいませんか？データを取り込む基本操作から編集、加工、作品作りと楽しみ方を広げてみましょう！



iPadと体操で錆びない体になろう！

iPadで脳トレ、座ってできる体操で体をリフレッシュ！
頭と体の両方を鍛えて認知症を予防しましょう！

会場 フロイデ ★当会のiPadを使って学べます★

日程 隔週月曜 10:00～11:30
10/4.10/18.11/1.11/15.11/29.
12/6.12/20.1/17.1/31
2/7.2/21.3/7

定員 10人

受講料 8,400円 (1時間半×12回)



社会人向けパソコン講座シリーズ

★仕事に役立つOffice講座(基礎)

仕事で使う機能に絞って効率よく学べます。
脱・自己流で時短&仕上がりアップを目指しましょう！

★MOS資格取得講座

当会は短時間、安価な対策講座で高い合格実績をあげています！
マイクロソフト認定試験会場なので受験もできます。資格を取得してスキル&キャリアアップを目指しましょう！



※上記で紹介した講座で日程等の記載がないものは右ページをご覧ください。

お申し込み方法

他にも楽しい講座がいっぱい！詳しくは右ページのご案内もご覧ください。

◎インターネットでの申し込み

※inuyama.netからのメールが届くようにしてください。

<https://www.inuyama.net>

お問合せ>講座申込み



◎お電話での申し込み

☎0568-62-1888 (9:00～17:00 月～土 祝日除く)

NPO法人 いぬやまe-コミュニティーネットワーク

★キャッシュレス決済対応！PayPay・LINE Pay 使えます★

講座のご案内

受講料 15,000円(10回講座)

定員 各講座約12人(先着順)



受講期間

月 10/11~12/13 木 10/7~12/9
火 10/5~12/14 金 10/8~12/10
水 10/6~12/15 土 10/9~12/11
※11/3(水)、11/23(火)は休講です

時間

午前 9:00~12:00
午後 13:00~16:00
夜 18:00~21:00

会場

勤 労 : 犬山市勤労青少年ホーム 2階
南 部 : 犬山市南部公民館 1階
フロイテ : 犬山市民交流センターフロイテ1階
※勤労にエレベーターはありません

書類作成・データ管理

講座名	曜日	時間	会場
★初心者向け基本講座 イチから覚えるWord	金	午前	フロイテ
★初心者向け基本講座 イチから覚えるExcel	火	午前	南部
★初心者向け基本講座 イチから覚えるインターネットファイル管理	月	午後	フロイテ
★基礎を固めて応用へ じっくりWord&Excel	月	午前	勤労
	木	午前	勤労
★身近な題材から活用法を学ぶ 暮らしに役立つWord・Excel・PowerPoint	木	午後	勤労
★必要なスキルを絞って学べる すぐに使える! Excel2019実用	水	午後	勤労
★仕事に必要なスキルを総合的に学べる 仕事に役立つOffice講座(基礎)	土	午前	南部
★就職・転職に有利 MOS資格取得講座	土	午前	勤労

★各講座の詳しいカリキュラムはホームページからご覧いただけます★

いろいろ学べるバラエティー講座

講座名	曜日	時間	会場
ゆっくり! パソコンライフ(初級) ・動画ソフトがなくてもOK! お手持ちのPowerPointで幻想的なアニメーションを作ろう ・パソコン&スマホ 年末のデジタル大掃除!	火	午後	フロイテ
	水	午前	フロイテ
		午前	南部
	木	午後	フロイテ2
	土	午後	フロイテ
わかる! パソコンライフ(中級) ・身近な題材で、大人もレッププログラミング! ・WordのSmartArtで見栄えを劇的アップ! ファミリー新聞を作ってみよう	月	午前	フロイテ
	火	午前	勤労
		夜	フロイテ
	水	午後	南部・勤労
	木	午前	勤労
	金	午前	勤労
		午後	勤労
	土	午前	フロイテ
	水	午前	勤労
	できる! パソコンライフ(上級) ・シルエットガラス風 キャンドルホルダーを作ろう ・セキュリティを見直そう! 情報漏洩を防ぐ、透かし文字で注意喚起	木	午前
午後			南部
夜		フロイテ	
		金	午前
午後		フロイテ 南部	

*フロイテ2は受講時間が9:15~12:15となります。

スマートフォン・タブレット

講座名	曜日	時間	会場
iPad・iPhoneを使ってみよう	水	午後	フロイテ
iPad・iPhoneで遊ぼう 基礎	土	午前	勤労
iPad・iPhoneを使いこなそう	火	午前	勤労
	水	夜	フロイテ
Androidを使ってみよう	月	午後	フロイテ
Androidで遊ぼう	水	午前	フロイテ

写真・趣味の講座

講座名	曜日	時間	会場
デジカメ写真で遊ぼう 基礎	火	午後	勤労
デジカメ写真で遊ぼう 応用	火	午後	南部
	木	午後	フロイテ
パソコンで大人のお絵かき	火	午後	勤労

撮って仕上げる実践写真講座

日程: 隔週月曜 9:00~12:00
10/11.10/25.11/8.11/22.12/13
会場: フロイテ 受講料: 8,000円(全5回)
対象: デジタル一眼、ミラーレス一眼、スマホカメラ



※別途撮影先の入場料・作品のプリント代など実費がかかります

〈安心・安全のための取り組み〉 受講生の皆様に安全・安心にご受講いただけるよう下記の取り組みを実施徹底しております。

①クラス定員を制限させて頂きます。(通常定員20~22名のところ、12名程度に減らし、間隔を空けて座って頂きます) ②手指消毒用のアルコールを設置します。③職員・講師のマスク着用を徹底します。④講座前後の換気・機器のアルコール消毒を徹底します。⑤30分に1度教室の換気を行います。

〈講習会受講にあたって〉

●必ずマスクの着用をお願いします。●講習会当日は、ご自宅必ず『体温測定(検温)』をしていただき、発熱や体調不良のある場合、当日のご受講はお控えください。●こまめな手洗いに加え、アルコール消毒を常設しますので、両手の指先~手首の消毒にご協力ください。(トイ・喫煙等、講習会場からの出入りの場合も、必ず【その都度】お願いします) ●教室内での水分補給は可能です。

講座の注意点

*都合により、講習会内容が一部変更となる可能性があります。*会場への入室および受付開始は講座開始10分前からとなります。*各講座のお席は、初回の先着順となります。*先行して現受講生への案内を行うため、申し込み時点で満席のクラスもございます。*応募人数が7人に満たない場合は、講座中止またはクラス変更、応募多数の場合は、クラス変更をお願いすることがございます。あらかじめご了承ください。

自然災害・非常事態時の講座開催について

*市に暴風・特別警報が発令され、講座開始2時間前までに解除されない場合は休講となります。*休講の場合は当会HPにてお知らせいたします。*自然災害による休講の場合1回限り補講を実施します。状況により会場変更になる場合もございます。*感染拡大状況等により急遽休講させていただく場合がございます。市が公共施設の閉館を決定し、その期間に講習会の日程が重なった場合は、休講とします。休講分は振り替え、振り替えができなかった場合は返金とします。



◀食料や水などの救援物資を届けました

緊急消防援助隊として被災地へ出動

静岡県熱海市で発生した令和3年7月伊豆山土砂災害に対し、市消防本部は7月13日から16日まで緊急消防援助隊愛知県大隊として職員4名を現地へ派遣しました。

現地では、活動隊の支援隊として、人員搬送、物資の供給を行ったほか、土砂や倒壊家屋の撤去を行いながら、行方不明者の捜索に当たりました。

派遣隊員の代表である消防署の矢野智司令は「被災地の惨状を目の当たりにし、改めて緊急消防援助隊の任務の重要性を感じました」と述べました。

第38回犬山市桃品評会

7月15日、犬山市果樹園芸組合連合会は38回目となる「犬山市桃品評会」をイオン扶桑店で開催しました。同店舗での開催は初となります。

品評会には、市内で桃を栽培する生産者17人が白鳳系の桃23点を出品。審査は桃の形状や色、熟度や玉の揃い具合などを比べるほか、糖度計を用いて糖度も測りました。最高糖度は15.7度で甘みものって美味しい桃が出品されました。また、今回は品評会と連動して物産展「扶桑・犬山フェア」も開催されました。



◀桃の最高糖度は15.7度



▼扶桑・犬山フェア（物産展）

犬山市東古券 46
犬山駅西口より徒歩7分
☎ 63・5355（相談無料）
土日夜間も対応可（要予約）
お気軽にお電話下さい。

司法書士 眞野事務所

相続手続・遺言
不動産名義変更・会社設立
借金相談・成年後見

無料査定
無料相談
仲介買取
犬山市の不動産専門店
不動産を売る時はお任せ下さい

地元密着37年!!
ホームふどうさん

ご相談は無料です TEL:0120-67-7707

犬山市 犬山店
 犬山市大字羽黒字稲葉東9番地
 営業時間 / 9:00~18:00
 定休日 / 火曜日 愛知県知事(4)19517号

ホームふどうさん
検索

皆様の満足された笑顔が、わたしのやりがいです!

相続

遺言

不動産
売買

司法書士・行政書士・不動産仲介業

石原事務所

☎0568-61-0985

〒484-0059 犬山市上坂町五丁目200番地
 <受付時間> 平日午前9時から午後6時まで

ホームページQRコード

出張買取 ジャンルを問わず
見積無料 買取致します

不用品を処分する前に...
 家屋を解体する前に...
 どんな物でもご相談下さい

※買取対象外のものもございます。

リサイクル **☎0568-64-6738**
こうのと

営業時間 午前10時~ 年中無休
 歩 夢 心 株式会社(リサイクル事業部)

お急ぎの場合 090-7315-6653
 愛知県犬山市栗栖寺前777-12
 古物商許可 第542622001800号(愛知県公安委員会)

新型コロナウイルス接触確認アプリ COCOA

新型コロナの感染者と接触した可能性について通知を受けとることができる厚労省公式のアプリです。自分をまもり、大切な人をまもり、地域と社会をまもるために利用してください。

※行政機関や第三者が接触の記録や個人の情報を利用し、収集することはありません。

【iOS】

【Android OS】

新型コロナウイルス感染症に関する相談

発熱等の症状がある場合は、かかりつけ医に電話で相談してください。

※かかりつけ医がない場合や相談する医療機関に迷う場合は、下記窓口へ電話してください。

受診相談センター TEL0587-55-1699
 (江南保健所内 平日 9:00~17:30)
 (聴覚障害者向け Fax0587-54-5422)

夜間・休日受診相談窓口 TEL052-526-5887
 (平日夜間 17:30~翌 9:00、(土)日(祝)24時間体制)

【広告】 ※財源確保のために有料広告を掲載しています。広告の内容に関する問い合わせは、直接広告主へ。



◀カブトムシは
それぞれ園で
大切に育てます

「ミラマチ栗栖」からカブトムシの寄付

栗栖地区を盛り上げるために活動している団体「ミラマチ栗栖」から、子ども未来園・犬山幼稚園へカブトムシの寄付がありました。このカブトムシは、ミラマチ栗栖が花の栽培をするために用意していた腐葉土の中から見つかった幼虫を育てたもので、「園児たちに栗栖で育ったカブトムシを観察し、楽しんでもらいたい」という思いから、園への寄付を決めたそうです。

7月20日、丸山子ども未来園にて、寄付のセレモニーが開催されました。「ミラマチ栗栖」の河本則一さんからカブトムシの入ったケースとエサのゼリーを渡された園児たちは、元気よく「ありがとうございました」と応えていました。

企画展示「昔の里山の暮らし～善師野宿～」

犬山里山学センターでは「昔の里山の暮らし～善師野宿～」をテーマにしたジオラマを展示しています。

これはモノづくりが好きなセンターのボランティアスタッフが集まり組織した「かや丸展示組」が、約180年前の地図を基に善師野の集落を再現したものです。

ジオラマには善師野宿を取り巻く自然や生活についての解説板が設置され、大名行列の模型があります。昔にタイムスリップして宿場の町並みとその周辺の里山の暮らしをのぞくことができます。この企画展示は令和4年3月31日まで行われます。



◀善師野宿の集落を再現

犬山市で お墓 を建てるなら
昭和51年創業 **高木石材店** 墓石販売 施工

墓石デザイン・販売 ホームページをご覧ください 高木石材店 建築
清掃・磨き直し・リフォーム <http://takagi-stone.com/>
墓石の文字入れ ☎ 0120-967-614
記念碑、張り石、石積み工事 愛知県犬山市大字上野字大門732-1

ケーブルテレビの **CCNet** シーシーネット

ケーブルテレビ・インターネット・電話のお申し込み・お問い合わせ
☎ **0120-441061**
フリーコール
中部ケーブルネットワーク株式会社

お弁当 仕出し
法事会席 お祝い会席

コロナ対策の為、ご予約制で営業いたしております

犬山市民文化会館前 日本料理 **関西** KANSAI

0568-67-4314 <http://www.kansai29.com>

マイナンバーカードと
スマホで
証明書を自宅へお届け

申請できる証明書(手続き)
✓住民票 ✓印鑑証明書
✓戸籍謄抄本 ✓戸籍の附票
✓独身証明書 ✓身分証明書
✓課税証明書 ✓納税証明書
✓転出届

詳しくは右の
二次元コードから
犬山市ホームページ
へアクセス

このスペースに広告を出しませんか

規格 1枠 縦45mm×横85mm
2枠合併枠 縦45mm×横173mm
掲載料 1枠15,000円(消費税および地方消費税含む)
2枠合併枠30,000円(消費税および地方消費税含む)
※詳細は市ホームページ ページ番号1002287 を
見てください。

問合せ 企画広報課 (Tel44-0311)

市ホームページに掲載するバナー広告を募集中

掲載位置 トップページ(市が指定した位置)
規格 縦50ピクセル×横150ピクセル
掲載料 1枠10,000円/月(消費税および地方消費税含む)
バナー作成費用 広告主負担
※詳細は市ホームページ ページ番号1002288 を
見てください。

問合せ 企画広報課 (Tel44-0311)

広告 ※財源確保のために有料広告を掲載しています。広告の内容に関する問い合わせは、直接広告主へ。



新着本の紹介(一部) (株)図書館流通センター「週刊新刊全点案内」より

市立図書館(本館)の新着本



宗棍
今野敏著

幕末、琉球王国が滅びゆく時代に、国王の武術指南役を務めた松村宗棍は、様々な出来事に直面しながら、本当の強さを追い求め…。琉球空手の礎を築いた男の生涯を描く。『琉球新報』連載を単行本化。



75歳までに身につけたいシニアのための7つの睡眠習慣
遠藤拓郎著

シニアの睡眠に特化した本。7時間以上床にいない、うたた寝や午後の長い昼寝をしない、昼と夜の光を調節する…。睡眠の専門家が、朝までぐっすり眠れる科学的方法を伝授する。最新の研究に基づく快眠グッズも掲載。



どーすんの!?
おもちゃゲット大作戦
吉田純子著

クラスで大人気のおもちゃ、ジュピターロボ。みんな持っているのに、ほくだけ持っていない。友だちに、つい「持っている」とうそをついてしまったほくは…!?



基礎からわかる
空港大百科
イカロス出版

空港の仕組み、航空管制と空港、旅客ターミナルビル、旅行者でなくても楽しめる遊び場としての空港…。人を惹きつけてやまないエアポートの不思議と真実に迫る。進化する日本の空港最新事情も紹介。



どうもろこしぬぐぞう
はらしまみ作・絵

ぱりぱり、べりべり、べろーん…。どうもろこしぬぐぞうが、葉っぱの服を勢いよく脱いで…。葉っぱをとって、だんだんはだかんぼうになっていく姿が楽しい、なんともめくりたくなる絵本。見返しに奥付あり。

図書館サポーターの紹介

市立図書館では今年度より図書館サポーター制度を新設しました。時間に縛られず個人で気軽に参加できるボランティアです。

内容は多岐に渡るため、部門が分かれており様々な技術を生かして活躍できます。各部門を紹介します。

- ①ブックサポーター
(返却本の配架、書架の整理整頓、図書の修理や装備、館内案内)
 - ②イベントサポーター
(イベントの企画運営、市主催行事への協力)
 - ③環境イベントサポーター
(図書館内の飾り付けや花壇や植木の整備、清掃)
 - ④文化サポーター
(郷土の歴史文化や自然に関する資料の情報収集)
- 図書館サポーターは、随時募集しています。詳細については、市ホームページ [ページ番号1007520](#) を見るか、お気軽にお問い合わせください。

「活動時間に決まりが無いので自分のペースで取り組める所がいいですね。
日頃、読まないような本にも目を向けるようになって視野が広がりました。」



▲図書の装備の様子



▲配架の様子

10月のイベント	場所: 市立図書館(本館)
2日⊕ 「けるるんくっく」紙芝居	11:00から
6日⊗ 「ひよこちゃん」おはなし会	11:00から
9日⊕、23日⊕ 「ももたろう」おはなし会	11:00から
24日⊗ 「子ども俳句教室」第2回	13:30から



カティの ひとりごと 独言 37

夏休みの過ごし方

皆さんこんにちは。
暑い日がまだ続きますが、皆さんは今年の夏、夏休みをどうやって過ごしましたか？すでに学校を卒業した人は、学生時代に夏休みをどうやって過ごしましたか？
私の夏の始まりはあまり良くありませんでした。6月後半にエアコンがつかないことに気がきました。管理会社に連絡しても、そこから大家さんに連絡しないといけませんでしたし、交換するか修理をするか、お金をどちら側の負担にするか、このようなことを全て解決しないといけませんでした。結果は、7月末までエアコンなしの生活でした。結構辛かったです。平日の昼間は市役所にいるので、大丈夫でした。(逆に寒いと感じるときもありました。)し

かし、夕方アパートに帰った時や夜に寝ようと思ったときなどは、かなり暑かったです。扇風機はあったので、夕方・夜の時間は何とか過ごせましたが、週末や7月の4連休は昼間に家にいることは無理でした。部屋の平均温度は31度で、週末や連休の日中は、犬山市内の涼しいところへ逃げていました。

新型コロナのせいで今年も旅行などに行くことが出来ず、少し悲しかったです。でも、もう少し待てば、また大丈夫になるのではないかと信じています。8月上旬にドイツの「夏休みで高速道路が混んでいます」というニュースを目にしました。ドイツでは6月ぐらいから新型コロナの新規感染者がとてもなく、一日当たりで全国で500人程度(ドイツの人口は約8200万人)の日も多かったので、夏休みに旅行に行く人が増えてきました。結果的に感染者数がまた増えてきたので、少し残念だと思いました。このドイツのニュースを読んだ時に、再び日独の違いに気がきました。日本では夏休み

の始まりと終わりは全国でだいたい同じです。インターネットで調べてみたら、今年はいよいよ7月17日～22日の間に始まり8月24日～31日の間に終わっていました。つまり、どの県の学生もほとんど同じ時期に夏休みがあります。ドイツでは州ごとに夏休みの始まる日と終わる日が毎年異なります。各州の共通点は夏休み期間が約6週間です。それは日本とも似ています。今年が一番夏休みが早かった州はメクレンブルク=フォアポンメルン州とシュレースヴィヒ=ホルシュタイン州で、夏休みは6月21日～7月31日でした。最も遅い夏休みはバイエルン州で、7月30日～9月13日でした。このように夏休みをずらすことは高速道路などで大渋滞にならないようにという考えで出来ましたが、結局バケーションに行く人と帰る人の移動の時期が重なるためうまくいかないときもあります。

皆さんは夏休みを日本のように同じ期間か、ドイツのように各州が少しずつ異なる時期のどちらが良いと思いますか？

■休日(日曜・祝日)診療

○昼間診療 犬山市休日急病診療所(内科・外科) TEL0568-62-8100

五郎丸東1-70(国道41号「五郎丸交番前」信号交差点南へ100m) 受付時間 8:30~11:30(診療は9:00~) 13:30~16:15(診療は14:00~)

○夜間診療、歯科診療

日付	休日夜間診療(内科・外科) 受付時間17:00~20:00				休日歯科診療 診療時間9:30~11:30	
	病・医院名(内科系)	電話(0568)	病・医院名(外科系)	電話(0568)	医院名	電話
9月19日(日)	黒川すこやかクリニック	61-0083	宮田眼科	61-0200	塚原歯科医院	0568-61-4540
9月20日(祝)	いたつ内科クリニック	67-6333	さとう病院	67-7660	はまじま歯科医院	0587-93-8448
9月23日(祝)	宮田医院	67-5566	カワムラ整形外科	67-1134	たけのご歯科	0568-39-6522
9月26日(日)	ハートクリニックさわだ	62-5556	さとし眼科クリニック	68-3104	桜歯科クリニック	0568-67-6600
10月3日(日)	すみれ内科クリニック	68-0025	にわ耳鼻咽喉科	67-6868	きなな歯科	0587-22-7599

※都合により変更する場合がありますので電話確認の上、来院してください。

■休日小児診療 ○江南厚生病院内(こども救急診療室) TEL0587-51-3333

①②③ 受付時間 8:30~16:30 診療時間 9:00~12:00、13:30~17:00 ※保険外併用診療費(紹介状無く初診の場合5,500円)がかかります。

■救急医療の案内

○救急医療情報センター TEL0568-81-1133

※電話のかけ間違いが多くなっています。電話番号はお間違いなく。

24時間365日体制で、電話で医療機関の案内を行っています。

○あいち救急医療ガイド <https://www.qq.pref.aichi.jp/>
インターネットで受診可能な医療機関を検索できます。(5か国語対応)

○小児救急電話相談 TEL#8000か、TEL052-962-9900

夜間に医療相談が受けられます。受付/19:00~翌朝8:00

■災害情報はここから

○犬山市『あんしんメール』

登録は空メール(件名・本文なし)を送信

t-inuyama-city@sg-p.jp(空メール用送信アドレス)

○犬山市公式LINEアカウント @inuyama でID検索

○テレビ NHKデータ放送 リモコンのdボタン
ケーブルテレビCCNet(地デジ12ch)

○ラジオ 愛知北エフエム 84.2MHz



◀通路の移動
トレーニング中のドント

ボウシテナガザルの ドントに訪れた変化

(公財)日本モンキーセンター

附属動物園部 飼育員 藤森唯

今回ご紹介するボウシテナガザルは、頭の周囲の毛が長く、帽子をかぶっているように見えるのが特徴です。オスの体色は黒いのに対し、メスの体色は白っぽく、雌雄差が大きな種です。他のテナガ

ザルと同様に絶滅が心配されています。

モンキーセンターにいる4頭のボウシテナガザルのうち、バックヤード（非展示エリア）でくらしているオスのドントは、推定54歳という非常に高齢な個体です。そんなドントに、今年大きな変化が訪れました。それは引っ越しです。バックヤードの飼育環境を改善するために始めたクラウドファンディングにより、多くの方々のご支“猿”を得て、今年4月、新しい施設が完成し、ドントの引っ越しが決まりました。多くの場合、引っ越しは麻酔で眠らせておこないます。しかし高齢なドントには体への負担が大きいため、麻酔は使わず、自ら移動用のケージに入ってもらうことになりました。そこで、新施設完成前からトレーニングを始めました。高齢になると新しいことへの順応性がにぶくなる印象でしたが、ドントは最初こそ少し戸惑ったものの、一度要領を得ると、びっくりするスピー

ドでどどんくクリア！当日もなんの滞りもなく無事に引っ越すことができました！8月1日現在も、新しい運動場に出るトレーニングをしています。ここでも変わらず、安定した順応性を見せてくれています。

現在、ドントに会っていただくことはできませんが、様子はSNSでご紹介していきます。息子のカンと孫のトリックはギボンハウスにいますので、ぜひ会いにきてください。



▲今年4月にできた施設の外観

エンジョイ
『おうちで猿JOYどうぶつえん』
ケーブルテレビCCNet
(地デジ12ch)で好評放送中！



調理員紹介 その1

犬山市では4つの業者に給食調理業務を委託しています。今回は、犬山北小・犬山南小・栗栖小で給食調理をしているメーキュー（株）の調理員について紹介します。

かき揚げや鮭のみそマヨ焼き、シチューなど手作りの献立を給食室で調理しています。



衣に抹茶を使ったかき揚げ。家庭と同様に一つひとつの形を整えて揚げます。

調理員の仕事は、給食室内での調理はもちろん、できあがった給食が児童のもとに届くまでの衛生管理や食べ終えた食器の洗浄など多岐に渡ります。



細心の注意を払い給食を運搬します。

みんなが安心し、
おいしく食べてくれるように、
気をつけて作っています。



犬山南小学校では、調理員と接する機会が多い給食委員会の児童が、給食のことをもっと知ってほしいとクイズラリーを行いました。

クイズでは給食室で使っている調理器具の大きさや調理にかかる時間などが出題され、児童は驚きながら給食について学びました。

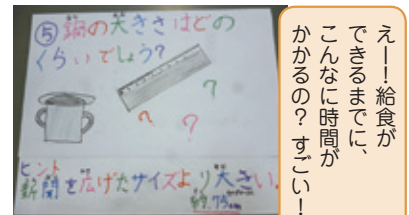

えー！給食ができるまでに、こんなに時間がかかるの？すごい！



給食室が学校にあり、調理員を身近に感じることで、給食への関心を高め、作り手への感謝の気持ちをもつ児童が増えることを願っています。

