

令和6年度

市税概要

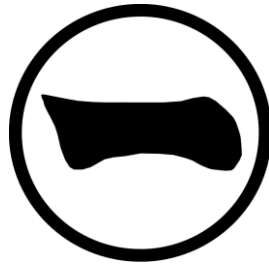

愛知県犬山市

犬山市民憲章

わたしたちのまち犬山市は、緑豊かな丘陵や木曾の清流と古城に代表される歴史的な文化遺産にはぐくまれ、先人のたゆまぬ努力と勤勉により発展してきました。

わたしたちは、この輝かしい郷土犬山に誇りと責任を持ち、みんなで力を合わせ、明るく豊かな住みよいまちづくりをすすめることを願って、この市民憲章を定めます。

1. 城と川と緑を守り、
美しいまちをつくりましょう。
1. 教養を深め、
文化のかおり高いまちをつくりましょう。
1. 力を合わせ、
活力のある豊かなまちをつくりましょう。
1. いのちを大切にし、
明るく住みよいまちをつくりましょう。
1. きまりを守り、
心のかよう温かいまちをつくりましょう。

昭和59年4月1日 制定

<市章について>



犬山城主で旧犬山藩主であった成瀬氏が「丸に一」の印を用いて一郡を支配していたため、犬山町制時代から町章として使用していました。昭和29年の市制後も市章として襲用しています。

目 次

I 市の概要

第1 市 勢

1 地 理	1
2 交 通	1
3 歴 史	1
4 世帯及び人口の推移（各年4月1日現在）	2

第2 行政機構

1 令和6年度 犬山市機構図	3
2 税務機構（令和6年4月1日現在）	4

II 市税総括

第1 市税の概要

1 市税の体系	5
2 令和6年度税率等	6

第2 市税の推移

1 市税年度別決算状況調	9
--------------	---

III 市民税

第1 個人の市民税・県民税

1 個人の市民税・県民税課税額に関する調（当初）	11
2 個人の市民税の納税義務者等に関する調	13

第2 法人市民税

1 法人市民税の月別調定額に関する調	15
2 法人数等の推移	17
3 法人税割の税率の推移	17

IV 固定資産税・都市計画税

1 年度別調定額に関する調（当初）	18
2 年度別納税義務者数に関する調	18
3 土地に関する概要	19
4 家屋に関する概要	20
5 令和5年 新增築分家屋に関する調	21
6 令和5年 減少分家屋に関する調	21
7 新築住宅に対する軽減税額に関する調	22
8 令和6年度 償却資産に関する概要	22
9 国有資産等所在市町村交付金に関する調	23
10 課税台帳縦覧件数及び審査申出件数	23
11 都市計画区域の面積	23
12 令和6年度 都市計画税の決定価格及び課税標準額等に関する調	24

V 諸 税

第1 軽自動車税	
1 軽自動車税（種別割）調定額等に関する調（当初）	25
2 令和6年度 軽自動車台数の状況（賦課期日現在）	27
3 軽自動車税（環境性能割）	27
第2 市たばこ税	
1 市たばこ税調定額等に関する調	28
第3 入湯税	
1 入湯税調定額等に関する調	28
2 月別入湯客数の推移	29

VI 徴 収

第1 納付状況の調	
1 納付方法別収納状況	30
第2 滞納整理に関する調	
1 督促状発送状況に関する調	32
2 差押財産等に関する調	32
3 差押財産の換価状況	33
4 不納欠損処分の状況	33
第3 還付金等の支出額に関する調	
1 過去4年間の還付状況の推移	34

VII その他

第1 税外収入	
1 年度別推移	35
2 令和5年度 県民税徴収委託金	35
第2 税務証明関係	
1 税務証明・閲覧件数の推移	36
2 令和5年度 税務証明・閲覧件数月別明細	36
第3 地価公示価格の推移（各年1月1日現在）	37

I 市の概要

第1 市 勢

1 地 理

犬山市は、愛知県の最北端に位置し、北は木曾川を隔てて岐阜県各務原市、坂祝町、東は岐阜県可児市、多治見市、南は小牧市、春日井市、西は扶桑町、大口町と隣接しています。

市の西部は、濃尾平野の一部をなし、市街地、農地、工業地として利用され、市の北を流れる木曾川の一帯は名勝に指定されており、千三百年の歴史を誇る伝統的な鶺鴒も行われています。東部の丘陵地は、緑豊かな里山が広がり、国天然記念物のヒトツバタゴ自生地や人工池の入鹿池が所在します。

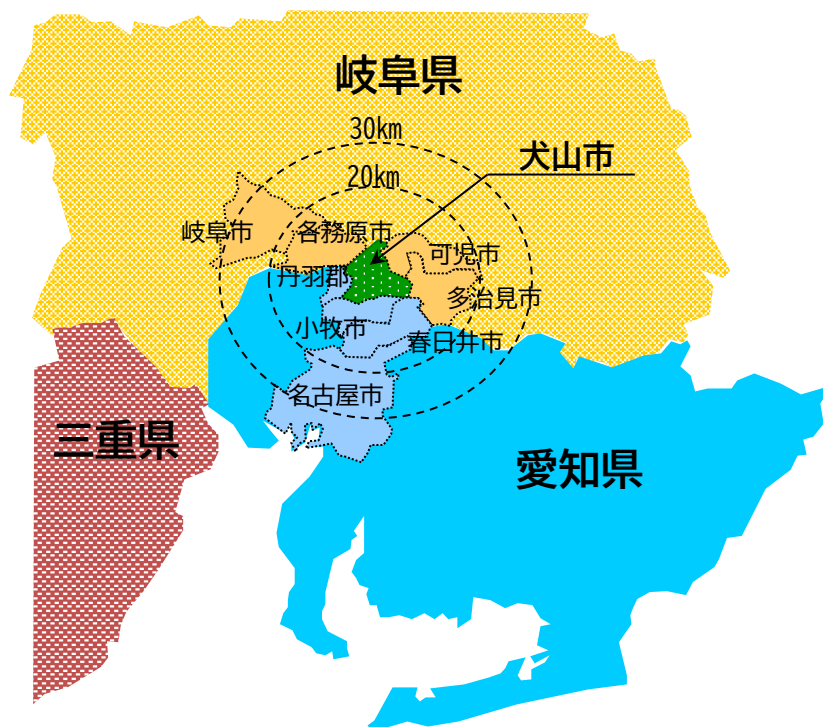

国宝犬山城

市制施行	昭和29年4月1日
都市形態	観光都市
面積	74.90km ² (市街化区域14.1%)
位置	東経136°57' 北緯35°23'
市の花	さくら
市の木	かなめもち



2 交 通

名古屋市、岐阜市から電車で25分、名神・東名高速道路小牧インターチェンジから11km

3 歴 史

古代から小集落が発展し、東之宮古墳や青塚古墳などの古墳が残されています。戦国時代には織田氏の所領となり、江戸時代には尾張藩付家老である成瀬氏の城下町として発展し、国宝犬山城とともに当時の町割りが現在も見られます。

明治から数次の合併を経て、昭和29年4月1日に犬山町、城東村、羽黒村、楽田村、池野村の1町4村が合併し、犬山市が発足し現在に至っています。

4 世帯及び人口の推移 (各年4月1日現在)

年	世帯数	人 口			1世帯当 りの人口	1km ² 当 たりの人口密度
		総 数	男	女		
昭和29年 (市制施行時)	6,958	35,995	17,398	18,597	5.17	482.4
27年	29,816	74,726	37,147	37,579	2.51	997.7
28年	30,244	74,709	37,232	37,477	2.47	997.4
29年	30,605	74,509	37,093	37,416	2.43	994.8
30年	30,893	74,326	36,994	37,332	2.41	992.3
平成31年 (令和元年)	31,128	74,007	36,806	37,201	2.38	988.1
令和2年	31,300	73,665	36,646	37,019	2.35	983.5
3年	31,497	73,268	36,403	36,865	2.33	978.2
4年	31,381	72,693	36,100	36,593	2.32	970.5
5年	31,682	72,331	35,881	36,450	2.28	965.7
6年	31,756	71,521	35,498	36,023	2.25	954.9

(「広報 犬山」より)

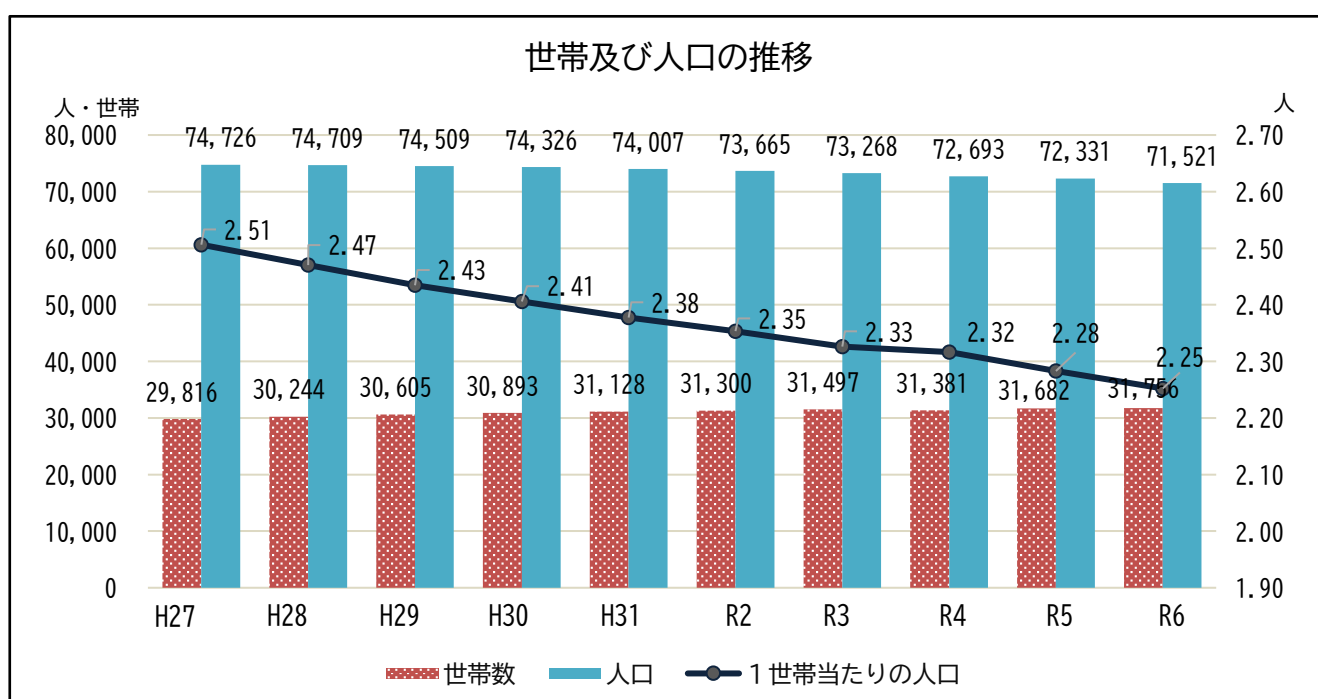

第2 行政機構

1 令和6年度 犬山市機構図

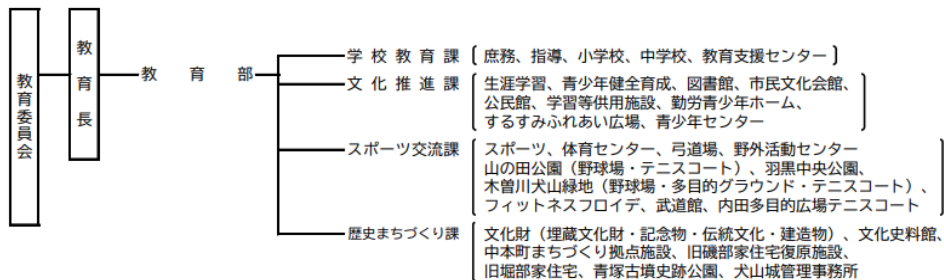
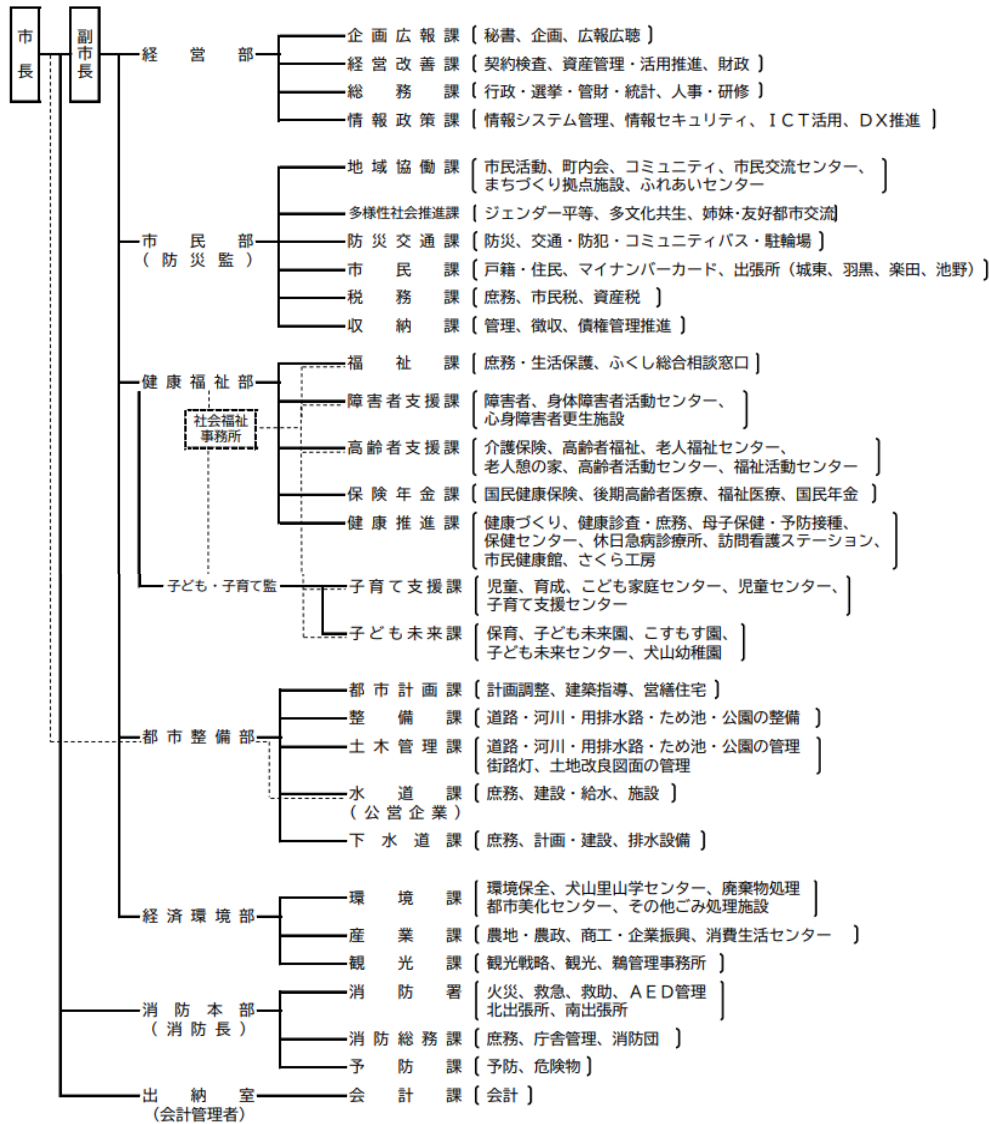

議 会 — 議会事務局 — 議事課 (議会事務)

監 査 委 員 — 監査事務局 (監査)

選挙管理委員会 — 経営部総務課

公平委員会 — 経営部総務課

農業委員会 — 経済環境部産業課

固定資産評価審査委員会 — 経営部総務課

土地開発公社 — 経営部経営改善課

2 税務機構 (令和6年4月1日現在)

(単位：人)

部 名	課 名	グ ル ー プ 名	職名及び人員 (正規職員)							会 計 年 度 任 用 職 員	事 務 分 掌	
			課 長	課 長 補 佐	統 括 主 査	主 任 主 査	主 査	主 査 補	主 事			主 事 補
市 民	税 務 課	市 民 税		1			2	2	2		1	<ul style="list-style-type: none"> ・個人市民税(県民税)の賦課に関すること。 ・法人市民税に関すること。
		資 産 税	1		1	1	4		2			<ul style="list-style-type: none"> ・固定資産税及び都市計画税の賦課に関すること。 ・国有資産等所在市町村交付金に関すること。 ・鉱産税に関すること。 ・市たばこ税に関すること。 ・入湯税に関すること。
		庶 務		1					2		2	<ul style="list-style-type: none"> ・軽自動車税(種別割)の賦課に関すること。 ・税務事務の連絡調整に関すること。 ・税制の企画調査に関すること。 ・税務諸証明に関すること。
	小 計	1	2	1	1	6	4	4	0	3	税務課職員 22名 正規職員 19名、会計年度任用職員 3名	
	部 収 納	管 理				1				1	3	<ul style="list-style-type: none"> ・市税等の収納管理に関すること。 ・市税等の預金口座振替に関すること。 ・納税証明に関すること。
徴 収		1	1		1	2		2		6	<ul style="list-style-type: none"> ・市税等の執行停止及び欠損処分に関すること。 ・市税等及び徴収金の徴収に関すること。 ・督促及び滞納処分に関すること。 ・税等の徴収嘱託及び受託に関すること。 	
小 計		1	1	1	2	2	0	2	1	9	収納課職員 19名 正規職員 10名、会計年度任用職員 9名	
合 計			2	3	2	3	8	4	6	1	12	

Ⅱ 市税総括

第1 市税の概要

I 市税の体系

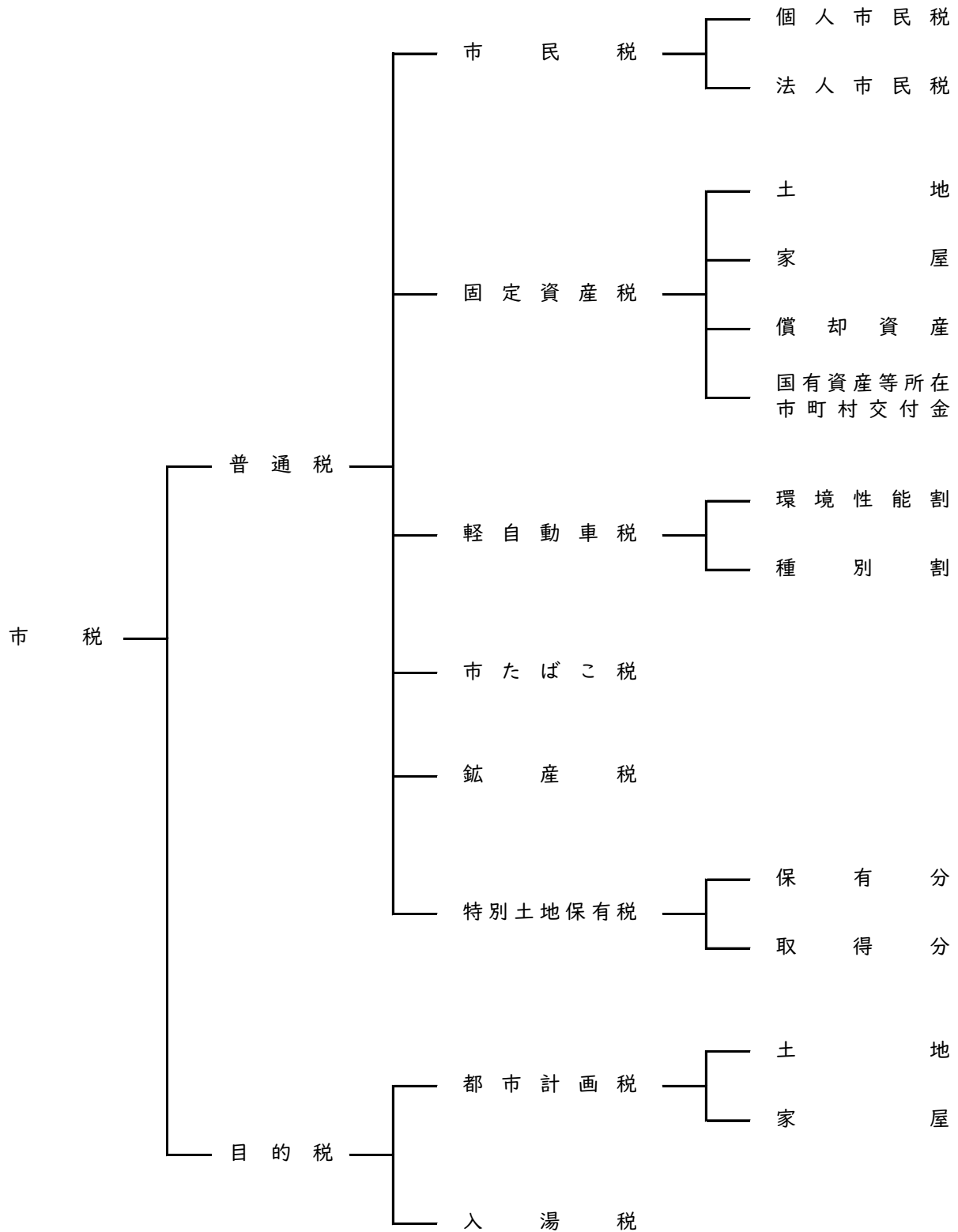

2 令和6年度税率等

(1) 市民税

① 個人

区分	均等割	所得割
市民税	3,000円	100分の6
県民税	1,500円	100分の4
森林環境税	1,000円	-

※ 令和6年度に「東日本大震災からの復興に関し地方公共団体が実施する防災のための施策に必要な財源の確保に係る地方税の臨時特例に関する法律」の震災復興税がなくなり森林環境税が開始された。

※ 県民税の均等割には、「あいち森と緑づくり税」の500円を含みます。

② 法人

【均等割】

法人の区分		税率(年額)
第1号	第2号から第9号までの法人以外のもの	50,000円
第2号	資本金等の額を有する法人で資本金等の額が1,000万円以下であるもののうち、従業者数の合計数が50人を超えるもの	120,000円
第3号	資本金等の額を有する法人で資本金等の額が1,000万円を超え1億円以下であるもののうち、従業者数の合計数が50人以下であるもの	130,000円
第4号	資本金等の額を有する法人で資本金等の額が1,000万円を超え1億円以下であるもののうち、従業者数の合計数が50人を超えるもの	150,000円
第5号	資本金等の額を有する法人で資本金等の額が1億円を超え10億円以下であるもののうち、従業者数の合計数が50人以下であるもの	160,000円
第6号	資本金等の額を有する法人で資本金等の額が1億円を超え10億円以下であるもののうち、従業者数の合計数が50人を超えるもの	400,000円
第7号	資本金等の額を有する法人で資本金等の額が10億円を超えるもののうち、従業者数の合計数が50人以下であるもの	410,000円
第8号	資本金等の額を有する法人で資本金等の額が10億円を超え50億円以下であるもののうち、従業者数の合計数が50人を超えるもの	1,750,000円
第9号	資本金等の額を有する法人で資本金等の額が50億円を超えるもののうち、従業者数の合計数が50人を超えるもの	3,000,000円

【法人税割】

資本金等の額	税率	
	平成26年10月1日以後に開始する事業年度	令和元年10月1日以後に開始する事業年度
1億円超	100分の12.1	100分の8.4
1億円以下 かつ法人税額が800万円(分割法人にあっては分割前の法人税額)超	100分の12.1	100分の8.4
1億円以下 かつ法人税額が800万円(分割法人にあっては分割前の法人税額)以下	100分の9.7	100分の6

(2) 固定資産税

① 税率

100分の1.4

② 免税点

区分	課税標準額
土地	300,000円
家屋	200,000円
償却資産	1,500,000円

※ 市内に同一名義人が所有する土地、家屋、償却資産のそれぞれの課税標準額が免税点に満たない場合には、固定資産税は課税されません。

(3) 軽自動車税

① 種別割

区分			税率	旧税率 ※1	重課税率 ※2	
特定小型原動付自転車			2,000円	-	-	
原動機付自転車	第1種(50cc以下)		2,000円	-	-	
	第2種乙(50cc超90cc以下)		2,000円	-	-	
	第2種甲(90cc超125cc以下)		2,400円	-	-	
	ミニカー		3,700円	-	-	
軽自動車	二輪		3,600円	-	-	
	三輪		3,900円	3,100円	4,600円	
	四輪以上	乗用	営業用	6,900円	5,500円	8,200円
			自家用	10,800円	7,200円	12,900円
		貨物用	営業用	3,800円	3,000円	4,500円
			自家用	5,000円	4,000円	6,000円
専ら雪上を走行するもの		3,200円	-	-		
小型特殊自動車	農耕作業用自動車		2,400円	-	-	
	その他のもの		5,900円	-	-	
二輪の小型自動車			6,000円	-	-	

※1 「旧税率」の適用対象は、平成27年3月31日以前に新車新規登録された車両

※2 「重課税率」の適用対象は、新規登録の月から13年を経過した車両（動力源または内燃機関の燃料が電気、天然ガス、メタノール、ガソリン電力併用の軽自動車並びに被けん引車を除く。）

①-1 グリーン化特例による軽課税率

区分			軽減税率(ア) おおむね75%	軽減税率(イ) おおむね50%	軽減税率(ウ) おおむね25%	
軽自動車	三輪	乗用 営業用	1,000円	2,000円	3,000円	
		上記以外のもの		1,000円	-	-
	四輪以上	乗用	営業用	1,800円	3,500円	5,200円
			自家用	2,700円	-	-
		貨物用	営業用	1,000円	-	-
			自家用	1,300円	-	-

(ア) 電気軽自動車・天然ガス軽自動車（平成30年排出ガス規制適合車または平成21年排出ガス基準10

%低減達成車に限る。)

(イ) ★★★★★+令和12年度燃費基準90%達成かつ令和2年度燃費基準達成車

(ウ) ★★★★★+令和12年度燃費基準70%達成かつ令和2年度燃費基準達成車

※ (イ)、(ウ)については、ガソリンを内燃機関の燃料とする軽自動車に限る。また、平成30年排出ガス基準50%低減達成車または平成17年排出ガス75%以上低減達成車(★★★★)に限る。

② 環境性能割

区 分	税 率	
	自家用	営業用
電気自動車等(※1)	非課税	非課税
★★★★(※2)+令和12年度燃費基準75%達成かつ令和2年度燃費基準達成車	非課税	非課税
★★★★+令和12年度燃費基準60%達成かつ令和2年度燃費基準達成車	1.0%	0.5%
★★★★かつ令和12年度燃費基準55%達成車	2.0%	1.0%
上記以外(三輪以上)	2.0%	2.0%

※1 電気自動車等とは、電気自動車および天然ガス自動車(平成30年排出ガス規制適合車または平成21年排出ガス基準10%低減達成車)をいう。

※2 ★★★★★とは、平成30年排出ガス基準50%低減達成車または平成17年排出ガス75%以上低減達成車をいう。

(4) 市たばこ税

税率：1,000本につき6,552円

(5) 鉱産税

税率：100分の1

ただし、掘採の作業場において1か月間に掘採された鉱物の価格の合計額が200万円以下の場合は、100分の0.7

(6) 特別土地保有税

① 税率

保有分：100分の1.4

取得分：100分の3

② 免税点

5,000㎡未満

※ 平成15年度以降課税停止

(7) 入湯税

税率：入湯客1人1日につき、150円

(8) 都市計画税

税率：100分の0.3

第2 市税の推移

1. 市税年度別決算状況調

区 分	年 度	令 和 元 年 度			令 和 2 年 度		
		調 定 額	収 入 額	収 納 率	調 定 額	収 入 額	収 納 率
○ 市 民 税		千円 5,698,029	千円 5,550,418	% 97.4	千円 5,232,683	千円 5,088,018	% 97.2
個人分		4,393,077	4,248,547	96.7	4,407,529	4,267,843	96.8
現年課税分		4,267,575	4,210,065	98.7	4,278,612	4,228,903	98.8
滞納繰越分		125,502	38,482	30.7	128,917	38,940	30.2
法人分		1,304,952	1,301,871	99.8	825,154	820,175	99.4
現年課税分		1,302,133	1,301,280	99.9	822,232	819,474	99.7
滞納繰越分		2,819	591	21.0	2,922	701	24.0
○ 固定資産税		5,337,354	5,255,692	98.5	5,378,509	5,294,589	98.4
純固定資産税		5,294,355	5,212,693	98.5	5,335,474	5,251,554	98.4
現年課税分		5,213,113	5,184,034	99.4	5,257,223	5,226,231	99.4
滞納繰越分		81,242	28,659	35.3	78,251	25,323	32.4
交付金		42,999	42,999	100.0	43,035	43,035	100.0
○ 軽自動車税		175,750	166,189	94.6	184,451	174,454	94.6
環境性能割		1,667	1,667	100.0	5,289	5,289	100.0
現年課税分		1,667	1,667	100.0	5,289	5,289	100.0
種別割		174,083	164,522	94.5	179,162	169,165	94.4
現年課税分		165,280	162,228	98.2	170,198	167,335	98.3
滞納繰越分		8,803	2,294	26.1	8,964	1,830	20.4
○ 市たばこ税		384,077	384,077	100.0	363,520	363,520	100.0
現年課税分		384,077	384,077	100.0	363,520	363,520	100.0
○ 鉦 産 税		0	0	-	0	0	-
○ 特別土地保有税		0	0	-	0	0	-
現年課税分		0	0	-	0	0	-
滞納繰越分		0	0	-	0	0	-
○ 入 湯 税		7,806	7,806	100.0	1,145	1,145	100.0
現年課税分		7,806	7,806	100.0	1,145	1,145	100.0
滞納繰越分		0	0	-	0	0	-
○ 都市計画税		758,774	744,576	98.1	768,732	754,461	98.1
現年課税分		744,961	739,703	99.3	756,182	750,400	99.2
滞納繰越分		13,813	4,873	35.3	12,550	4,061	32.4
合 計		12,361,790	12,108,758	98.0	11,929,040	11,676,187	97.9
現年課税分		12,129,611	12,033,859	99.2	11,697,436	11,605,332	99.2
滞納繰越分		232,179	74,899	32.3	231,604	70,855	30.6

Ⅱ 市税総括

令和3年度			令和4年度			令和5年度		
調定額	収入額	収納率	調定額	収入額	収納率	調定額	収入額	収納率
千円	千円	%	千円	千円	%	千円	千円	%
5,102,372	4,970,239	97.4	5,433,260	5,304,114	97.6	5,539,600	5,410,021	97.7
4,271,840	4,142,985	97.0	4,324,026	4,197,763	97.1	4,415,419	4,288,123	97.1
4,144,583	4,102,649	99.0	4,214,921	4,163,563	98.8	4,297,839	4,248,925	98.9
127,257	40,336	31.7	109,105	34,200	31.3	117,580	39,198	33.3
830,532	827,254	99.6	1,109,234	1,106,351	99.7	1,124,181	1,121,898	99.8
825,616	824,832	99.9	1,106,395	1,105,325	99.9	1,122,293	1,121,162	99.9
4,916	2,422	49.3	2,839	1,026	36.1	1,888	736	39.0
5,311,127	5,237,902	98.6	5,488,114	5,412,588	98.6	5,562,331	5,487,530	98.7
5,268,092	5,194,867	98.6	5,445,070	5,369,544	98.6	5,519,274	5,444,473	98.6
5,186,143	5,165,179	99.6	5,374,546	5,351,597	99.6	5,448,806	5,422,127	99.5
81,949	29,688	36.2	70,524	17,947	25.4	70,468	22,346	31.7
43,035	43,035	100.0	43,044	43,044	100.0	43,057	43,057	100.0
191,919	181,233	94.4	204,228	194,930	95.4	208,911	199,935	95.7
6,243	6,243	100.0	11,472	11,472	100.0	10,823	10,823	100.0
6,243	6,243	100.0	11,472	11,472	100.0	10,823	10,823	100.0
185,676	174,990	94.2	192,756	183,458	95.2	198,088	189,112	95.5
176,394	173,450	98.3	183,570	181,416	98.8	189,972	187,676	98.8
9,282	1,540	16.6	9,186	2,042	22.2	8,116	1,436	17.7
384,317	384,317	100.0	406,550	406,550	100.0	407,300	407,300	100.0
384,317	384,317	100.0	406,550	406,550	100.0	407,300	407,300	100.0
0	0	-	0	0	-	0	0	-
0	0	-	0	0	-	0	0	-
0	0	-	0	0	-	0	0	-
0	0	-	0	0	-	0	0	-
1,477	1,477	100.0	6,254	6,254	100.0	9,300	9,300	100.0
1,477	1,477	100.0	6,254	6,254	100.0	9,300	9,300	100.0
0	0	-	0	0	-	0	0	-
752,977	740,516	98.3	777,397	764,214	98.3	792,396	779,575	98.4
738,725	734,771	99.5	765,527	760,793	99.4	780,400	775,270	99.3
14,252	5,745	40.3	11,870	3,421	28.8	11,996	4,305	35.9
11,744,189	11,515,684	98.1	12,315,803	12,088,650	98.2	12,519,838	12,293,661	98.2
11,506,533	11,435,953	99.4	12,112,279	12,030,014	99.3	12,309,790	12,225,640	99.3
237,656	79,731	33.5	203,524	58,636	28.8	210,048	68,021	32.4

III 市民税

第1 個人の市民税・県民税

1 個人の市民税・県民税課税額に関する調（当初）

区分	年 度	納 税 義務者数	前年度比	市 民 税			
				所得割額 ※1	均等割額	合 計	前年度比
普 通 徴 収	令和2年度	人 6,184	% 95.6	千円 712,872	千円 32,143	千円 745,015	% 129.4
	令和3年度	5,524	89.3	662,219	29,355	691,574	92.8
	令和4年度	5,542	100.3	717,373	29,561	746,934	108.0
	令和5年度	5,334	96.2	736,981	29,279	766,260	102.6
	令和6年度	5,379	100.8	674,771	23,987	698,758	91.2
特 別 徴 収 ※2	令和2年度	33,069	614.8	3,368,366	105,243	3,473,609	497.1
	令和3年度	33,436	101.1	3,269,302	107,006	3,376,308	97.2
	令和4年度	33,616	100.5	3,314,470	107,493	3,421,963	101.4
	令和5年度	33,981	101.1	3,390,299	108,325	3,498,624	102.2
	令和6年度	34,320	101.0	3,215,867	95,110	3,310,977	94.6
合 計	令和2年度	39,253	114.4	4,081,238	137,386	4,218,624	127.4
	令和3年度	38,960	99.3	3,931,521	136,361	4,067,882	96.4
	令和4年度	39,158	100.5	4,031,843	137,054	4,168,897	102.5
	令和5年度	39,315	100.4	4,127,280	137,604	4,264,884	102.3
	令和6年度	39,699	101.0	3,890,638	119,097	4,009,735	94.0

※1 所得割額は税額控除後の金額

※2 特別徴収には「給与特別徴収」と「年金特別徴収」を含む。

県 民 税				合 計			
所得割額	均等割額	合 計	前年度比	所得割額	均等割額	合 計	前年度比
千円	千円	千円	%	千円	千円	千円	%
365,054	15,904	380,958	96.9%	1,077,926	48,047	1,125,973	96.9%
465,247	18,256	483,503	126.9%	1,127,466	47,611	1,175,077	104.4%
446,763	16,620	463,383	95.8%	1,164,136	46,181	1,210,317	103.0%
460,544	16,699	477,243	103.0%	1,197,525	45,978	1,243,503	102.7%
449,562	11,992	461,554	96.7%	1,124,333	35,979	1,160,312	93.3%
2,351,721	62,114	2,413,835	101.9%	5,720,087	167,357	5,887,444	101.9%
2,245,032	59,939	2,304,971	95.5%	5,514,334	166,945	5,681,279	96.5%
2,179,016	60,944	2,239,960	97.2%	5,493,486	168,437	5,661,923	99.7%
2,209,068	61,241	2,270,309	101.4%	5,599,367	169,566	5,768,933	101.9%
2,143,301	47,557	2,190,858	96.5%	5,359,168	142,667	5,501,835	95.4%
2,716,775	78,018	2,794,793	101.2%	6,798,013	215,404	7,013,417	101.2%
2,710,279	78,195	2,788,474	99.8%	6,641,800	214,556	6,856,356	97.8%
2,625,779	77,564	2,703,343	96.9%	6,657,622	214,618	6,872,240	100.2%
2,669,612	77,940	2,747,552	101.6%	6,796,892	215,544	7,012,436	102.0%
2,592,863	59,549	2,652,412	96.5%	6,483,501	178,646	6,662,147	95.0%

2 個人の市民税の納税義務者等に関する調

年度	区分 所得者区分	均等割のみを納める者		所得割のみを納める者		均等割と所得割を	
		納税義務者数 (A)	均等割額 (B)	納税義務者数 (C)	所得割額 (D)	納税義務者数 (E)	均等割額 (F)
令和2年度	給与所得者	1,877	6,569	-	-	28,303	99,061
	営業等所得者	187	655	-	-	1,056	3,696
	農業所得者	3	10	-	-	9	32
	その他の所得者	1,536	5,376	-	-	6,218	21,763
	家屋敷等のみ	64	224	-	-	-	-
	合計	3,667	12,834	-	-	35,586	124,552
令和3年度	給与所得者	1,771	6,198	-	-	28,077	98,270
	営業等所得者	158	553	-	-	1,116	3,906
	農業所得者	2	7	-	-	7	25
	その他の所得者	1,588	5,558	-	-	6,178	21,623
	家屋敷等のみ	63	221	-	-	-	-
	合計	3,582	12,537	-	-	35,378	123,824
令和4年度	給与所得者	1,731	6,059	-	-	28,337	99,180
	営業等所得者	172	602	-	-	1,068	3,738
	農業所得者	1	3	-	-	11	39
	その他の所得者	1,581	5,533	-	-	6,185	21,648
	家屋敷等のみ	72	252	-	-	-	-
	合計	3,557	12,449	-	-	35,601	124,605
令和5年度	給与所得者	1,778	6,223	-	-	28,546	99,911
	営業等所得者	181	634	-	-	1,019	3,566
	農業所得者	1	4	-	-	10	35
	その他の所得者	1,602	5,607	-	-	6,109	21,382
	家屋敷等のみ	69	242	-	-	-	-
	合計	3,631	12,710	-	-	35,684	124,894
令和6年度	給与所得者	3,066	9,198	-	-	27,574	82,722
	営業等所得者	276	828	-	-	935	2,805
	農業所得者	4	12	-	-	6	18
	その他の所得者	2,603	7,809	-	-	5,166	15,498
	家屋敷等のみ	69	207	-	-	-	-
	合計	6,018	18,054	-	-	33,681	101,043

※令和6年度は定額減税実施のため均等割りのみを納める者が増加

Ⅲ 市民税

各7月1日現在

納める者	合 計				納税義務者数 (A)+(C)+(E)	納税義務者数 の対前年度比
	均等割を納める者		所得割を納める者			
所得割額 (G)	納税義務者数 (A)+ (E)	均等割額 (B)+(F)	納税義務者数 (C)+ (E)	所得割額 (D)+(G)		
千円	人	千円	人	千円	人	%
3,517,792	30,180	105,630	28,303	3,517,792	30,180	101.2
162,193	1,243	4,351	1,056	162,193	1,243	99.0
1,043	12	42	9	1,043	12	92.3
400,210	7,754	27,139	6,218	400,210	7,754	98.5
-	64	224	-	-	64	114.3
4,081,238	39,253	137,386	35,586	4,081,238	39,253	100.6
3,359,660	29,848	104,468	28,077	3,359,660	29,848	98.9
155,303	1,274	4,459	1,116	155,303	1,274	102.5
718	9	32	7	718	9	75.0
415,840	7,766	27,181	6,178	415,840	7,766	100.2
-	63	221	-	-	63	98.4
3,931,521	38,960	136,361	35,378	3,931,521	38,960	99.3
3,440,515	30,068	105,239	28,337	3,440,515	30,068	100.7
181,942	1,240	4,340	1,068	181,942	1,240	97.3
1,999	12	42	11	1,999	12	133.3
407,387	7,766	27,181	6,185	407,387	7,766	100.0
-	72	252	-	-	72	114.3
4,031,843	39,158	137,054	35,601	4,031,843	39,158	100.5
3,528,137	30,324	106,134	28,546	3,528,137	30,324	100.9
171,375	1,200	4,200	1,019	171,375	1,200	96.8
1,562	11	39	10	1,562	11	91.7
426,206	7,711	26,989	6,109	426,206	7,711	99.3
-	69	242	-	-	69	95.8
4,127,280	39,315	137,604	35,684	4,127,280	39,315	100.4
3,332,987	30,640	91,920	27,574	3,332,987	30,640	101.0
160,892	1,211	3,633	935	160,892	1,211	100.9
3,316	10	30	6	3,316	10	90.9
393,443	7,769	23,307	5,166	393,443	7,769	100.8
-	69	207	-	-	69	100.0
3,890,638	39,699	119,097	33,681	3,890,638	39,699	101.0

第2 法人市民税

1 法人市民税の月別調定額に関する調

区分		調定月					
		4月	5月	6月	7月	8月	9月
令和元年度	均等割額 (円)	8,787,200	24,275,400	46,871,300	6,594,400	12,722,200	8,462,000
	法人税割額 (円)	25,064,400	69,110,200	466,957,700	9,609,400	32,647,300	16,433,000
	合計 (円)	33,851,600	93,385,600	513,829,000	16,203,800	45,369,500	24,895,000
	前年度比 (%)	102.9	81.7	150.6	101.8	127.6	58.9
令和2年度	均等割額 (円)	8,702,300	22,885,800	44,225,500	8,123,700	13,254,600	9,740,700
	法人税割額 (円)	18,575,800	58,518,300	257,687,760	11,732,340	16,116,600	9,745,200
	合計 (円)	27,278,100	81,404,100	301,913,260	19,856,040	29,371,200	19,485,900
	前年度比 (%)	80.6	87.2	58.8	122.5	64.7	78.3
令和3年度	均等割額 (円)	8,680,500	36,893,100	36,705,300	7,182,100	11,166,100	10,403,800
	法人税割額 (円)	17,288,400	74,273,000	181,565,400	6,580,900	19,917,700	20,526,800
	合計 (円)	25,968,900	111,166,100	218,270,700	13,763,000	31,083,800	30,930,600
	前年度比 (%)	95.2	136.6	72.3	69.3	105.8	158.7
令和4年度	均等割額 (円)	8,184,800	43,785,700	31,421,100	7,292,100	12,996,300	8,972,900
	法人税割額 (円)	21,737,500	403,355,700	40,658,600	11,770,500	20,458,100	11,548,400
	合計 (円)	29,922,300	447,141,400	72,079,700	19,062,600	33,454,400	20,521,300
	前年度比 (%)	115.2	402.2	33.0	138.5	107.6	66.3
令和5年度	均等割額 (円)	8,893,800	48,698,200	28,365,100	7,833,900	13,353,700	9,420,400
	法人税割額 (円)	19,505,900	363,410,900	51,020,100	6,392,600	23,359,100	16,906,400
	合計 (円)	28,399,700	412,109,100	79,385,200	14,226,500	36,712,800	26,326,800
	前年度比 (%)	94.9	92.2	110.1	74.6	109.7	128.3

Ⅲ 市民税

10月	11月	12月	1月	2月	3月	翌4月	合 計
9,110,400	37,635,600	16,044,000	3,564,100	8,663,100	7,557,400	0	190,287,100
35,141,900	146,028,600	247,049,700	9,845,900	18,067,100	36,426,900	△ 536,000	1,111,846,100
44,252,300	183,664,200	263,093,700	13,410,000	26,730,200	43,984,300	△ 536,000	1,302,133,200
119.3	96.5	145.7	107.2	122.1	103.4	252.9	122.0
10,667,100	35,527,700	10,869,900	5,838,100	8,723,800	8,353,100	0	186,912,300
46,060,900	73,295,400	111,407,100	6,805,700	12,016,100	13,574,500	△ 215,600	635,320,100
56,728,000	108,823,100	122,277,000	12,643,800	20,739,900	21,927,600	△ 215,600	822,232,400
128.2	59.3	46.5	94.3	77.6	49.9	40.2	63.1
11,663,200	32,761,000	13,287,000	3,669,000	12,148,500	6,581,000	0	191,140,600
33,420,000	81,947,500	133,325,300	6,790,800	20,574,200	38,982,600	△ 717,000	634,475,600
45,083,200	114,708,500	146,612,300	10,459,800	32,722,700	45,563,600	△ 717,000	825,616,200
79.5	105.4	119.9	82.7	157.8	207.8	332.6	100.4
10,357,200	34,541,200	9,726,400	4,911,400	11,362,200	6,333,100	0	189,884,400
26,814,000	278,006,000	16,495,300	9,302,200	10,874,580	68,129,800	△ 2,640,400	916,510,280
37,171,200	312,547,200	26,221,700	14,213,600	22,236,780	74,462,900	△ 2,640,400	1,106,394,680
82.5	272.5	17.9	135.9	68.0	163.4	368.3	134.0
13,336,400	34,425,100	11,537,100	4,555,500	10,196,300	7,097,300	0	197,712,800
39,821,600	71,471,500	272,803,800	5,755,800	21,483,900	33,428,600	△ 779,600	924,580,600
53,158,000	105,896,600	284,340,900	10,311,300	31,680,200	40,525,900	△ 779,600	1,122,293,400
143.0	33.9	1,084.4	72.5	142.5	54.4	29.5	101.4

2 法人数等の推移

各7月1日現在

年 度		令和2年度		令和3年度		令和4年度		令和5年度		令和6年度	
区 分	従業員数	法人数	均等割 税 率	法人数	均等割 税 率	法人数	均等割 税 率	法人数	均等割 税 率	法人数	均等割 税 率
資本金の 金 額											
50億円超	50人超	社 10	千円 3,000	社 12	千円 3,000	社 12	千円 3,000	社 12	千円 3,000	社 11	千円 3,000
10億円超 50億円以下	50人超	9	1,750	9	1,750	9	1,750	9	1,750	11	1,750
10億円超	50人以下	63	410	70	410	71	410	67	410	73	410
1億円超 10億円以下	50人超	19	400	20	400	18	400	21	400	19	400
	50人以下	66	160	68	160	73	160	71	160	77	160
1千万円超 1億円以下	50人超	32	150	36	150	39	150	39	150	40	150
	50人以下	217	130	224	130	230	130	237	130	239	130
1千万円以下	50人超	13	120	12	120	12	120	13	120	12	120
その他の法人等		1,202	50	1,251	50	1,298	50	1,319	50	1,359	50
合 計		1,631	-	1,702	-	1,762	-	1,788	-	1,841	-

3 法人税割の税率の推移

犬山市では、昭和53年6月1日からの事業年度に係る法人税割について、超過課税（不均一課税）を実施している。

- ・昭和53年6月1日から昭和58年5月31日までの間に終了する事業年度分
→ 資本等の金額が1億円以下、かつ法人税額が400万円以下の法人＝12.1%
その他の法人＝14.5%
- ・昭和58年6月1日から昭和63年5月31日までの間に終了する事業年度分
→ 資本等の金額が1億円以下、かつ法人税額が400万円以下の法人＝12.3%
その他の法人＝14.7%
- ・昭和63年6月1日から平成26年9月30日までの間に終了する事業年度分
→ 資本等の金額が1億円以下、かつ法人税額が800万円以下の法人＝12.3%
その他の法人＝14.7%
- ・平成26年10月1日から令和元年9月30日までの間に終了する事業年度分
→ 資本等の金額が1億円以下、かつ法人税額が800万円以下の法人＝9.7%
その他の法人＝12.1%
- ・令和元年10月1日から令和10年9月30日までの間に終了する事業年度分
→ 資本等の金額が1億円以下、かつ法人税額が800万円以下の法人＝6.0%
その他の法人＝8.4%

IV 固定資産税・ 都市計画税

1 年度別調定額に関する調 (当初)

区 分	令和2年度		令和3年度		令和4年度		令和5年度		令和6年度		
	調定額	前年度比	調定額	前年度比	調定額	前年度比	調定額	前年度比	調定額	前年度比	
固定資産税	土地	千円 1,985,185	% 99.9	千円 1,963,519	% 98.9	千円 1,964,239	% 100.0	千円 1,973,321	% 100.5	千円 2,010,505	% 101.9
	家屋	2,236,996	102.4	2,140,271	95.7	2,265,181	105.8	2,363,402	104.3	2,369,648	100.3
	償却資産	1,026,346	99.0	1,084,579	105.7	1,069,972	98.7	1,106,313	103.4	1,175,326	106.2
	交付金	43,035	99.5	43,034	100.0	43,043	100.0	43,057	100.0	43,070	100.0
	小計	5,291,562	100.7	5,231,403	98.9	5,342,435	102.1	5,486,093	102.7	5,598,549	102.0
都市計画税	土地	410,649	99.8	405,417	98.7	405,500	100.0	405,831	100.1	407,275	100.4
	家屋	345,306	103.5	333,304	96.5	354,613	106.4	374,152	105.5	373,582	99.8
	小計	755,955	101.5	738,721	97.7	760,113	102.9	779,983	102.6	780,857	100.1
合計	6,047,517	100.8	5,970,124	98.7	6,102,548	102.2	6,266,076	102.7	6,379,406	101.8	

2 年度別納税義務者数に関する調

区 分	令和2年度		令和3年度		令和4年度		令和5年度		令和6年度		
	納税義務者数	前年度比	納税義務者数	前年度比	納税義務者数	前年度比	納税義務者数	前年度比	納税義務者数	前年度比	
固定資産税	土地	人 23,439	% 100.6	人 23,581	% 100.6	人 23,691	% 100.5	人 23,775	% 100.4	人 23,861	% 100.4
	家屋	24,257	100.7	24,371	100.5	24,559	100.8	24,671	100.5	24,762	100.4
	償却資産	896	103.6	848	94.6	930	109.7	949	102.0	995	104.8
	交付金	5	100.0	5	100.0	5	100.0	5	100.0	5	100.0
	計	30,520	100.4	30,585	100.2	30,464	99.6	30,688	100.7	30,737	100.2
都市計画税	土地	15,081	100.7	15,208	100.8	15,309	100.7	15,374	100.4	15,712	102.2
	家屋	15,494	101.0	15,610	100.7	15,776	101.1	15,894	100.7	16,799	105.7
	計	19,566	100.6	19,659	100.5	19,709	100.3	19,743	100.2	20,595	104.3

3 土地に関する概要

種 別		区 分	年 度	評価総地積	決定価格総額	評 価 総筆数	1㎡当たり 平均価格	決定価格 前年度比
田	一 般 田		令和4年度	6,462,994 [㎡]	796,999 ^{千円}	9,930 ^筆	123 ^円	99.8 [%]
			令和5年度	6,416,661	791,632	9,838	123	99.3
			令和6年度	6,393,514	789,142	9,782	123	99.7
	宅地介在及び 市街化区域田		令和4年度	71,848	1,325,090	289	18,443	85.2
			令和5年度	71,088	1,368,637	285	18,443	103.3
			令和6年度	68,600	1,315,292	282	19,173	96.1
畑	一 般 畑		令和4年度	3,100,172	246,366	9,021	79	99.5
			令和5年度	3,045,989	242,321	8,896	80	98.4
			令和6年度	3,038,024	241,771	8,888	80	99.8
	宅地介在及び 市街化区域畑		令和4年度	307,727	8,174,724	1,630	26,565	96.2
			令和5年度	316,342	8,380,438	1,626	26,492	102.5
			令和6年度	296,964	7,958,968	1,553	26,801	95.0
宅 地		令和4年度	10,519,605	330,679,159	67,560	31,435	99.9	
		令和5年度	10,571,457	331,995,588	67,885	31,405	100.4	
		令和6年度	10,588,415	334,897,744	68,284	31,629	100.9	
そ の 他		令和4年度	13,228,169	27,454,774	14,304	2,075	98.9	
		令和5年度	13,261,964	27,501,608	14,334	2,074	100.2	
		令和6年度	13,308,897	29,543,136	14,422	2,220	107.4	
合 計		令和4年度	33,690,515	368,677,112	102,734	10,943	99.7	
		令和5年度	33,683,501	370,280,224	102,864	10,993	100.4	
		令和6年度	33,694,414	374,746,053	103,211	11,122	101.2	

4 家屋に関する概要

(1) 評価状況

区分 種類	年度	棟数	総床面積	決定価格	1㎡当たり 平均価格	決定価格 前年度比
木造	令和4年度	26,551 ^棟	2,590,562 [㎡]	63,274,759 ^{千円}	24,425 ^円	104.5 [%]
	令和5年度	26,578	2,608,963	66,214,522	25,380	104.6
	令和6年度	26,543	2,619,992	66,746,941	25,476	100.8
非木造	令和4年度	10,512	2,973,541	104,873,533	35,269	101.6
	令和5年度	10,529	2,997,228	109,365,511	36,489	104.3
	令和6年度	10,558	3,007,923	107,631,631	35,783	98.4
合計	令和4年度	37,063	5,564,103	168,148,292	30,220	102.7
	令和5年度	37,107	5,606,191	175,580,033	31,319	104.4
	令和6年度	37,101	5,627,915	174,378,572	30,985	99.3

(2) 木造家屋

区分 種類	戸建形式住宅		事務所・店舗		工場・倉庫		その他	
	棟数	総床面積	棟数	総床面積	棟数	総床面積	棟数	総床面積
令和4年度	20,096 ^棟	2,263,557 [㎡]	372 ^棟	29,875 [㎡]	602 ^棟	37,837 [㎡]	5,481 ^棟	259,293 [㎡]
令和5年度	20,214	2,280,380	373	30,426	600	38,024	5,391	260,133
令和6年度	20,276	2,291,832	378	31,389	747	45,703	5,142	251,068

(3) 非木造家屋

区分 種類	住宅用建物		事務所・店舗		工場・倉庫		その他	
	棟数	総床面積	棟数	総床面積	棟数	総床面積	棟数	総床面積
令和4年度	4,712 ^棟	1,009,205 [㎡]	660 ^棟	286,901 [㎡]	1,769 ^棟	1,312,579 [㎡]	3,371 ^棟	364,856 [㎡]
令和5年度	4,724	1,010,984	666	289,981	1,776	1,325,098	3,363	371,165
令和6年度	4,739	1,012,623	672	294,432	1,783	1,330,270	3,364	370,598

5 令和5年 新增築分家屋に関する調

(1) 木造

種 類 \ 区 分	棟 数	床 面 積	決 定 価 格	1㎡当たり 平均価格
戸建形式住宅	棟 250	㎡ 27,403	千円 2,451,814	円 89,472
そ の 他	17	2,550	176,012	69,024
合 計	267	29,953	2,627,826	87,732

(2) 非木造

種 類 \ 区 分	棟 数	床 面 積	決 定 価 格	1㎡当たり 平均価格
事務所・店舗	棟 9	㎡ 6,003	千円 817,700	円 136,215
戸建形式住宅	23	2,606	274,529	105,345
工場・倉庫	10	5,557	470,995	84,757
そ の 他	35	5,933	616,042	103,833
合 計	77	20,099	2,179,266	108,427

6 令和5年 減少分家屋に関する調

(1) 木造

種 類 \ 区 分	棟 数	床 面 積	決 定 価 格	1㎡当たり 平均価格
戸建形式住宅	棟 181	㎡ 15,789	千円 145,052	円 9,187
そ の 他	120	3,280	9,588	2,923
合 計	301	19,069	154,640	8,109

(2) 非木造

種 類 \ 区 分	棟 数	床 面 積	決 定 価 格	1㎡当たり 平均価格
事務所・店舗	棟 5	㎡ 1,587	千円 65,880	円 41,512
住宅用建物	25	6,567	180,510	27,487
工場・倉庫	11	1,381	15,247	11,041
そ の 他	23	1,251	13,836	11,060
合 計	64	10,786	275,473	25,540

7 新築住宅に対する軽減税額に関する調

区分 年度	地方税法附則第15条の6				地方税法附則第15条の7				平成27年附則 第17条第10項		合 計	
	第 1 項		第 2 項		第 1 項		第 2 項		件数	軽減 税額	件数	軽減 税額
	件数	軽減 税額	件数	軽減 税額	件数	軽減 税額	件数	軽減 税額				
R元	787	39,609	255	12,025	507	31,096	5	289	0	0	1,554	83,019
R2	860	41,116	148	7,021	543	32,213	2	133	0	0	1,553	80,483
R3	772	39,773	152	7,210	553	33,842	2	133	0	0	1,479	80,958
R4	747	38,427	124	5,956	604	37,713	4	271	0	0	1,479	82,367
R5	629	33,229	150	6,666	628	39,818	5	322	0	0	1,412	80,035

地方税法第15条の6第1項 新築住宅軽減 1/2 3年間
 // 第2項 新築住宅軽減 1/2 5年間
 地方税法第15条の7第1項 長期優良住宅新築軽減 1/2 5年間
 // 第2項 長期優良住宅新築軽減 1/2 7年間
 平成27年附則 第17条第10項 特定市街化農地転用による賃貸借住宅軽減 1/2

8 令和6年度 償却資産に関する概要

(単位：千円)

種 類	決 定 価 格	課税標準額	課税標準額の内訳		
			課税標準の特例 規定の適用を受 けるもの (A)	(A)以外のもの	
市長が 価格等 を決定 したもの	構 築 物	13,598,060	13,131,172	339,523	12,791,649
	機 械 及 び 装 置	49,289,619	48,022,792	163,866	47,858,926
	船 舶	39,584	39,584	0	39,584
	航 空 機	0	0	0	0
	車 輛 及 び 運 搬 具	426,159	426,159	0	426,159
	工 具、器 具 及 び 備 品	9,507,720	9,493,233	324	9,492,909
小 計	72,861,142	71,112,940	503,713	70,609,227	
法 第 389 条 関 係	総務大臣が価格等を 決定し配分したもの	15,764,805	15,554,347	-	-
	県知事が価格等を 決定し配分したもの	0	0	-	-
	小 計	15,764,805	15,554,347	-	-

9 国有資産等所在市町村交付金に関する調

(単位：千円)

	令和2年度	令和3年度	令和4年度	令和5年度	令和6年度
交付金の額	43,035	43,034	43,043	43,057	43,070

10 課税台帳縦覧件数及び審査申出件数

区分 年度	縦覧件数 (窓口のみ)	閲覧件数		縦覧・閲覧 実人数	審査申出 件数	審査対象	審査方法	決定事項
		窓口受付	郵送依頼					
R2	14	162	18	98	0	—	—	—
R3	21	145	18	104	1	土地	①実地調査 ②口頭による 意見陳述 ③書面審理	棄却 一部却下
R4	24	180	22	136	0	—	—	—
R5	14	131	15	107	0	—	—	—
R6	30	137	14	125	1	土地	①文書による 意見陳述	審査中

11 都市計画区域の面積

(単位：千㎡)

	市の面積	市街化区域	市街化調整区域
都市計画区域	74,900	10,570	64,330

12 令和6年度 都市計画税の決定価格及び課税標準額等に関する調

(1) 土地

区 分		地 積	筆 数	決 定 価 格	課税標準額
宅地等	宅 地	千㎡ 6,450	筆 27,467	千円 240,723,234	千円 118,575,655
	その他	605	2,949	17,306,835	11,650,211
	小 計	7,055	30,416	258,030,069	130,225,866
農 地		500	2,206	9,280,737	5,915,561
合 計		7,555	32,622	267,310,806	136,141,427

(2) 家屋

区 分	床 面 積	棟 数	決 定 価 格	課税標準額
木 造 家 屋	㎡ 1,557,571	棟 14,992	千円 43,499,402	千円 43,493,943
木造以外の家屋	2,141,026	7,986	81,285,644	81,186,025
合 計	3,698,597	22,978	124,785,046	124,679,968

(1)土地+(2)家屋 合 計	千円 392,095,852	千円 260,821,395
--------------------	-------------------	-------------------

V 諸 税

第1 軽自動車税

1 軽自動車税（種別割）調定額等に関する調（当初）

区 分		税 率	令 和 2 年 度			令 和 3 年 度					
			課税台数	税 額	前年度比	課税台数	税 額	前年度比			
特定小型原動付自転車		円 2,000	台 0	円 0	% -	台 0	円 0	% -			
原 動 機 付 自 転 車	第1種（50cc以下）	2,000	1,950	3,900,000	95.5	1,872	3,744,000	96.0			
	第2種乙（50cc超90cc以下）	2,000	141	282,000	95.9	150	300,000	106.4			
	第2種甲（90cc超125cc以下）	2,400	403	967,200	106.9	438	1,051,200	108.7			
	ミニカー	3,700	44	162,800	97.8	49	181,300	111.4			
小 計			2,538	5,312,000	97.5	2,509	5,276,500	99.3			
軽 自 動 車	二 輪（被けん引車含む）		3,600	734	2,642,400	99.7	749	2,696,400	102.0		
	三 輪	旧 税 率	3,100	0	0	-	0	0	-		
		新 税 率	3,900	0	0	-	0	0	-		
		軽 課	75%軽減	1,000	0	0	-	0	0	-	
			50%軽減	2,000	0	0	-	0	0	-	
			25%軽減	3,000	0	0	-	0	0	-	
	重課税率	4,600	0	0	-	0	0	-			
	四 輪	乗 業 用	旧 税 率	5,500	0	0	-	0	0	-	
			新 税 率	6,900	0	0	-	0	0	-	
			軽 課	75%軽減	1,800	0	0	-	0	0	-
				50%軽減	3,500	0	0	-	0	0	-
				25%軽減	5,200	0	0	-	0	0	-
		重課税率	8,200	0	0	-	0	0	-		
		自 家 用	旧 税 率	7,200	7,228	52,041,600	87.1	6,268	45,129,600	86.7	
			新 税 率	10,800	4,739	51,181,200	127.4	5,761	62,218,800	121.6	
			軽 課	75%軽減	2,700	0	0	-	0	0	-
				50%軽減	5,400	126	680,400	68.1	72	388,800	57.1
	25%軽減			8,100	594	4,811,400	100.2	575	4,657,500	96.8	
	重課税率	12,900	2,291	29,553,900	107.4	2,440	31,476,000	106.5			
	上	営 業 用	旧 税 率	3,000	41	123,000	82.0	40	120,000	97.6	
			新 税 率	3,800	34	129,200	147.8	39	148,200	114.7	
			軽 課	75%軽減	1,000	0	0	-	0	0	-
				50%軽減	1,900	0	0	-	0	0	-
				25%軽減	2,900	2	5,800	50.0	1	2,900	50.0
		重課税率	4,500	12	54,000	133.3	16	72,000	133.3		
		自 家 用	旧 税 率	4,000	1,268	5,072,000	86.1	1,073	4,292,000	84.6	
			新 税 率	5,000	768	3,840,000	125.7	930	4,650,000	121.1	
軽 課			75%軽減	1,300	0	0	-	0	0	-	
			50%軽減	2,500	0	0	-	0	0	-	
	25%軽減		3,800	23	87,400	88.5	24	91,200	104.3		
重課税率	6,000	1,161	6,966,000	100.6	1,185	7,110,000	102.1				
専ら雪上を走行するもの		3,200	0	0	-	0	0	-			
小 計			19,021	157,188,300	103.3	19,173	163,053,400	103.7			
小型特殊 自 動 車	農耕作業用自動車	2,400	393	943,200	100.8	405	972,000	103.1			
	その他のもの	5,900	146	861,400	103.5	144	849,600	98.6			
小 計			539	1,804,600	102.1	549	1,821,600	100.9			
二輪の小型自動車		6,000	1,022	6,132,000	100.2	1,062	6,372,000	103.9			
合 計			23,120	170,436,900	103.0	23,293	176,523,500	103.6			

※1 各年度の「課税台数」には、課税保留分及び減免分は含まない。

※2 「旧税率」の適用対象は、平成27年3月31日以前に新車新規登録された車両

令和4年度			令和5年度			令和6年度		
課税台数	税 額	前年度比	課税台数	税 額	前年度比	課税台数	税 額	前年度比
台	円	%	台	円	%	台	円	%
0	0	-	0	0	-	10	20,000	-
1,830	3,660,000	97.8	1,799	3,598,000	98.3	1,774	3,548,000	98.6
155	310,000	103.3	166	332,000	107.1	178	356,000	107.2
472	1,132,800	107.8	499	1,197,600	105.7	543	1,303,200	108.8
52	192,400	106.1	53	196,100	101.9	52	192,400	98.1
2,509	5,295,200	100.4	2,517	5,323,700	100.5	2,547	5,399,600	101.4
761	2,739,600	101.6	753	2,710,800	98.9	811	2,919,600	107.7
0	0	-	0	0	-	0	0	-
0	0	-	0	0	-	0	0	-
0	0	-	0	0	-	0	0	-
0	0	-	0	0	-	0	0	-
0	0	-	0	0	-	0	0	-
0	0	-	0	0	-	0	0	-
0	0	-	1	5,500	-	4	22,000	-
0	0	-	0	0	-	0	0	-
0	0	-	0	0	-	0	0	-
0	0	-	0	0	-	0	0	-
0	0	-	0	0	-	0	0	-
0	0	-	1	8,200	-	6	49,200	-
5,311	38,239,200	84.7	4,392	31,622,400	82.7	3,630	26,136,000	82.7
7,341	79,282,800	127.4	8,300	89,640,000	113.1	9,229	99,673,200	111.2
1	2,700	-	34	91,800	3,400.0	44	118,800	129.4
-	-	-	-	-	-	-	-	-
-	-	-	-	-	-	-	-	-
2,575	33,217,500	105.5	2,705	34,894,500	105.0	2,869	37,010,100	106.1
43	129,000	107.5	43	129,000	100.0	27	81,000	62.8
41	155,800	105.1	50	190,000	122.0	60	228,000	120.0
0	0	-	0	0	-	1	1,000	-
		-	-	-	-	-	-	-
		0.0	-	-	-	-	-	-
16	72,000	100.0	15	67,500	93.8	14	63,000	93.3
905	3,620,000	84.3	732	2,928,000	80.9	582	2,328,000	79.5
1,085	5,425,000	116.7	1,266	6,330,000	116.7	1,437	7,185,000	113.5
0	0	-	0	0	-	0	0	-
		-	-	-	-	-	-	-
		0.0	-	-	-	-	-	-
1,197	7,182,000	101.0	1,226	7,356,000	102.4	1,263	7,578,000	103.0
0	0	-	0	0	-	0	0	-
19,276	170,065,600	104.3	19,518	175,973,700	103.5	19,977	183,392,900	104.2
401	962,400	99.0	405	972,000	101.0	402	964,800	99.3
152	896,800	105.6	155	914,500	102.0	154	908,600	99.4
553	1,859,200	102.1	560	1,886,500	101.5	556	1,873,400	99.3
1,096	6,576,000	103.2	1,147	6,882,000	104.7	1,158	6,948,000	101.0
23,434	183,796,000	104.1	23,742	190,065,900	103.4	24,248	197,633,900	104.0

2 令和6年度 軽自動車台数の状況（賦課期日現在）

（単位：台）

区 分	登録台数	非課税等台数	課税台数	減免台数				実課税台数			
				生活保護	公益使用	身障者/構造	計				
原動機付自転車	第1種（50cc以下）	1,826	52	1,774	3	0	2	5	1,769		
	第2種乙（50cc超90cc以下）	179	1	178	0	0	0	0	178		
	第2種甲（90cc超125cc以下）	552	8	543	0	0	0	0	543		
	ミニカー	52	0	52	0	0	1	1	51		
	小 計	2,609	61	2,547	3	0	3	6	2,541		
軽自動車	二輪	772	5	767	0	0	0	0	767		
	二輪の被けん引車	44	0	44	0	0	0	0	44		
	三輪	0	0	0	0	0	0	0	0		
	四輪以上	乗 用	営業用	10	0	10	0	0	0	10	
			自家用	15,803	31	15,772	0	30	222	252	15,520
		貨物用	営業用	102	0	102	0	0	0	0	102
			自家用	3,335	53	3,282	0	0	31	31	3,251
	専ら雪上を走行するもの	0	0	0	0	0	0	0	0		
小 計	20,066	89	19,977	0	30	253	283	19,694			
小型特殊自動車	農耕作業用自動車	402	0	402	0	0	0	0	402		
	その他のもの	154	0	154	0	0	0	0	154		
	小 計	556	0	556	0	0	0	0	556		
二輪の小型自動車	1,159	1	1,158	0	0	0	0	1,158			
合 計	24,390	151	24,238	3	30	256	289	23,949			

3 軽自動車税（環境性能割）

令和元年10月1日～

（単位：円）

年度 区 分	令和元年度 ※	令和2年度	令和3年度	令和4年度	令和5年度
現年課税分	1,667,000	5,289,000	6,243,400	11,471,700	10,822,500
滞納繰越分	-	0	0	0	0

※令和元年度分は、令和元年10月～令和2年1月取得分。

第2 市たばこ税

I 市たばこ税調定額等に関する調

区 分		令和元年度	令和2年度	令和3年度	令和4年度	令和5年度
売	旧3級品を除く製造たばこ (本)	66,793,784	61,882,452	60,908,494	62,049,715	62,164,300
	前年度比 (%)	98.3	92.6	98.4	101.9	100.2
渡	旧3級品の紙巻たばこ (本)	966,040	-	-	-	-
	前年度比 (%)	49.9	-	-	-	-
本	計 (本)	67,759,824	61,882,452	60,908,494	62,049,715	62,164,300
	1人当たりの本数 (本)	920	845	838	858	869
数	1世帯当たりの本数 (本)	2,165	1,965	1,941	1,959	1,958
	旧3級品を除く製造たばこ	1,000本につき 5,692円	1,000本につき 6,122円 (R2.10~)	1,000本につき 6,552円 (R3.10~)		
旧3級品の紙巻たばこ	1,000本につき 5,692円 (R元.10~)					
税	調定額 (円)	384,076,956	363,520,069	384,317,329	406,549,733	407,300,497
	上記のうち手持品課税分 (円)	19,161	1,415,089	1,734,191	0	0
	前年度比 (%)	101.8	94.6	105.7	105.8	100.2

第3 入湯税

I 入湯税調定額等に関する調

年度		令和元年度	令和2年度	令和3年度	令和4年度	令和5年度
区 分						
入湯客	総入湯客数 (人)	55,702	7,926	10,223	41,965	63,951
	課税免除分 (人)	3,665	295	378	270	1,951
	課税対象者数 (人)	52,037	7,631	9,845	41,695	62,000
税	調定額 (円)	7,805,550	1,144,650	1,476,750	6,254,250	9,300,000
	前年度比 (%)	90.1	14.7	129.0	423.5	148.7
税率		入湯客1人1日につき 150円				

2 月別入湯客数の推移

(単位：人)

年度	入湯月	3月	4月	5月	6月	7月	8月	9月	10月	11月	12月	1月	2月	合計
	申告月	4月	5月	6月	7月	8月	9月	10月	11月	12月	1月	2月	3月	
令和元年度	総入湯客	8,614	7,259	8,013	7,359	7,568	10,277	1,189	1,199	1,333	1,069	884	938	55,702
	課税免除	587	472	348	177	481	1,090	133	72	102	83	61	59	3,665
	課税対象	8,027	6,787	7,665	7,182	7,087	9,187	1,056	1,127	1,231	986	823	879	52,037
令和2年度	総入湯客	657	164	105	417	588	944	903	1,126	1,154	968	484	416	7,926
	課税免除	25	0	3	5	10	46	30	92	46	26	8	4	295
	課税対象	632	164	102	412	578	898	873	1,034	1,108	942	476	412	7,631
令和3年度	総入湯客	960	741	691	673	788	918	654	1,024	1,140	1,170	835	629	10,223
	課税免除	31	13	35	11	20	16	6	26	83	102	29	6	378
	課税対象	929	728	656	662	768	902	648	998	1,057	1,068	806	623	9,845
令和4年度	総入湯客	2,143	2,299	3,588	2,919	2,715	2,960	3,855	3,951	5,209	5,180	3,594	3,552	41,965
	課税免除	42	13	37	8	12	57	13	15	17	25	10	21	270
	課税対象	2,101	2,286	3,551	2,911	2,703	2,903	3,842	3,936	5,192	5,155	3,584	3,531	41,695
令和5年度	総入湯客	5,198	4,295	4,788	4,032	3,794	5,695	5,601	6,253	6,429	6,931	5,353	5,582	63,951
	課税免除	216	141	190	135	203	316	82	91	166	153	168	90	1,951
	課税対象	4,982	4,154	4,598	3,897	3,591	5,379	5,519	6,162	6,263	6,778	5,185	5,492	62,000

VI 徵 収

第1 納付状況の調

I 納付方法別収納状況

納付方法		令和元年度		令和2年度	
		収納額	比率	収納額	比率
市・県民税	特別徴収	5,283,932,500	76.18%	5,375,456,100	77.33%
	年金特徴	616,708,800	8.89%	607,452,300	8.74%
	口座振替	321,935,100	4.64%	311,921,600	4.49%
	金融機関等	439,015,672	6.33%	377,811,871	5.43%
	コンビニ納付	274,877,000	3.96%	275,820,600	3.97%
	アプリ・クレジット納付	-	-	2,660,400	0.04%
	合計	6,936,469,072	100.00%	6,951,122,871	100.00%
固定資産税 都市計画税	口座振替	2,427,404,300	40.98%	2,454,762,000	41.07%
	金融機関等	2,925,912,731	49.39%	2,912,841,800	48.74%
	コンビニ納付	570,164,800	9.63%	606,316,600	10.15%
	アプリ・クレジット納付	-	-	2,359,800	0.04%
	インターネットバンキング	-	-	-	-
	合計	5,923,481,831	100.00%	5,976,280,200	100.00%
軽自動車税 (種別割)	口座振替	32,687,800	20.15%	32,381,900	19.35%
	金融機関等	53,047,363	32.71%	50,573,512	30.22%
	コンビニ納付	76,468,700	47.14%	84,296,900	50.38%
	アプリ・クレジット納付	-	-	80,400	0.05%
	インターネットバンキング	-	-	-	-
	合計	162,203,863	100.00%	167,332,712	100.00%
合計	特別徴収	5,283,932,500	40.58%	5,375,456,100	41.05%
	年金特徴	616,708,800	4.73%	607,452,300	4.64%
	口座振替	2,782,027,200	21.36%	2,799,065,500	21.38%
	金融機関等	3,417,975,766	26.25%	3,341,227,183	25.51%
	コンビニ納付	921,510,500	7.08%	966,434,100	7.38%
	アプリ・クレジット納付	-	-	5,100,600	0.04%
	インターネットバンキング	-	-	-	-
	合計	13,022,154,766	100.00%	13,094,735,783	100.00%

令和5年度からの変更点

- ① 4月から3月までの現年・滞納分自主納付に係る公金振替額に依る
- ② 特別徴収は納付チャネルに依らず、年金特徴とそれ以外との区分
- ③ インターネットバンキングを追加（ペイジー及び共通納税お支払いサイト内のオンライン決済）

(単位：円)

令和 3 年度		令和 4 年度		令和 5 年度	
収 納 額	比 率	収 納 額	比 率	収 納 額	比 率
5,199,263,100	75.84%	5,267,741,792	73.96%	5,440,743,506	76.39%
634,581,400	9.26%	622,263,200	8.74%	362,666,200	5.09%
270,269,100	3.94%	282,093,600	3.96%	401,390,191	5.64%
447,038,900	6.52%	370,395,144	5.20%	515,978,522	7.24%
241,611,534	3.54%	255,368,938	3.59%	333,324,896	4.68%
44,546,066	0.65%	57,599,062	0.81%	68,311,317	0.96%
6,837,310,100	100.00%	6,855,461,736	100.00%	7,122,414,632	100.00%
2,358,398,200	38.59%	2,519,374,510	41.22%	2,607,592,500	42.51%
2,920,856,600	47.79%	2,884,506,700	47.19%	2,776,813,535	45.27%
573,936,200	9.39%	605,312,500	9.90%	628,704,206	10.25%
71,808,800	1.17%	102,826,100	1.68%	42,450,400	0.69%
-	-	-	-	78,772,200	1.28%
5,924,999,800	96.94%	6,112,019,810	100.00%	6,134,332,841	100.00%
32,481,400	17.90%	32,979,800	18.18%	32,612,900	17.24%
53,606,900	29.55%	53,438,000	29.46%	48,758,918	25.78%
83,829,000	46.21%	87,128,300	48.03%	96,478,926	51.01%
6,408,300	3.64%	7,867,000	4.34%	10,971,700	5.80%
-	-	-	-	324,500	0.17%
176,325,600	100.00%	181,413,100	100.00%	189,146,944	100.00%
5,199,263,100	39.54%	5,267,741,792	40.06%	5,440,743,506	40.46%
634,581,400	4.91%	622,263,200	4.73%	362,666,200	2.70%
2,661,148,700	20.24%	2,834,447,910	21.56%	3,041,595,591	22.62%
3,421,502,400	26.02%	3,308,339,844	25.16%	3,341,550,975	24.85%
899,376,734	6.84%	947,809,738	7.21%	1,058,508,028	7.87%
122,763,166	0.93%	168,292,162	1.28%	121,733,417	0.91%
-	-	-	-	79,096,700	0.59%
12,938,635,500	100.00%	13,148,894,646	100.00%	13,445,894,417	100.00%

第2 滞納整理に関する調

1 督促状発送状況に関する調

(単位：件)

年度 税目	令和元年度	令和2年度	令和3年度	令和4年度	令和5年度
個人市県民税 (普通徴収)	7,122	5,901	5,526	5,496	5,039
個人市県民税 (特別徴収)	641	601	572	743	988
法人市民税	49	21	50	54	61
固定資産税 都市計画税	7,372	7,107	6,136	6,450	6,527
軽自動車税	2,119	1,496	1,707	1,655	1,689
合計	17,303	15,126	13,991	14,398	14,304

※督促状発送件数には、随時分を含む。

2 差押財産等に関する調

(単位：件)

年度 区分	令和元年度	令和2年度	令和3年度	令和4年度	令和5年度	
不動産	差押	22	15	5	5	20
	解除	16	13	18	2	6
動産	差押	0	0	0	0	0
	解除	0	0	1	0	0
電話 加入権	差押	0	0	0	0	0
	解除	0	0	0	0	0
債権	差押	304	344	390	424	304
	解除	123	194	377	396	264
合計	差押	326	359	395	429	324
	解除	139	207	396	398	270

※ 国民健康保険税、後期高齢者医療保険料及び介護保険料の滞納分を含む。

3 差押財産の換価状況

年度 区分	令和元年度		令和2年度		令和3年度		令和4年度		令和5年度	
	件数	金額	件数	金額	件数	金額	件数	金額	件数	金額
不動産	0	0	0	0	0	0	0	0	0	0
動産	0	0	0	0	0	0	0	0	0	0
債権	744	36,252,477	833	32,634,167	953	34,900,128	782	31,270,476	662	27,234,565
合計	744	36,252,477	833	32,634,167	953	34,900,128	782	31,270,476	662	27,234,565

※ 国民健康保険税、後期高齢者医療保険料及び介護保険料の滞納分を含む

4 不納欠損処分状況

年度 区分	令和元年度		令和2年度		令和3年度		令和4年度		令和5年度		
	件数	金額	件数	金額	件数	金額	件数	金額	件数	金額	
地方税法 第15条の 7 小計	第4項	407	7,635,663	240	4,047,513	565	7,661,143	214	4,300,499	166	2,655,555
	第5項	434	5,605,746	406	5,417,728	812	12,222,983	350	5,173,152	95	1,207,699
	小計	841	13,241,409	646	9,465,241	1,377	19,884,126	564	9,473,651	261	3,863,254
地方税法 第18条 第1項	442	7,354,688	344	4,711,173	384	4,178,969	359	5,615,492	441	5,531,491	
合計	1,283	20,596,097	990	14,176,414	1,761	24,063,095	923	15,089,143	702	9,394,745	

第3 還付金等の支出額に関する調

1 過去4年間の還付状況の推移

税 目		令和2年度		令和3年度		令和4年度		令和5年度	
		件数	税 額	件数	税 額	件数	税 額	件数	税 額
歳 入 還 付	個 人 市県民税	1,409	15,568,044	2,052	21,449,500	1,505	17,026,090	1,527	20,347,495
	法人市民税	113	12,043,550	81	4,849,100	104	14,642,900	123	7,622,560
	固定資産税 都市計画税	198	13,024,670	167	4,822,600	131	3,177,500	174	6,708,100
	軽自動車税 (種別割)	11	88,900	20	167,200	28	175,200	27	218,250
	延滞金等	15	36,900	12	39,000	9	39,100	14	23,500
小 計		1,746	40,762,064	2,332	31,327,400	1,777	35,060,790	1,865	34,919,905
歳 出 還 付	個 人 市県民税	249	7,362,600	271	9,868,700	288	8,085,400	308	9,082,533
	法人市民税	144	29,194,500	114	27,526,100	133	45,683,100	124	13,085,180
	固定資産税 都市計画税	30	1,491,800	31	816,700	15	174,400	62	1,861,300
	軽自動車税 (種別割)	6	47,400	4	18,900	8	52,800	2	16,500
	延滞金 督促手数料	1	4,400	2	1,500	4	11,500	4	5,000
	返 還 金 (本税・利息)	30	829,800	30	977,300	0	0	10	2,047,000
	配当割額・ 株式等譲渡 割額還付金	396	4,457,964	403	5,546,820	356	7,810,776	242	4,626,050
	過誤納還付金 請求権時効金	0	0	0	0	1	71,500	4	68,400
	還付加算金	74	340,100	42	223,900	27	256,600	46	121,100
小 計		930	43,728,564	897	44,979,920	832	62,146,076	802	30,913,063
合 計		2,676	84,490,628	3,229	76,307,320	2,609	97,206,866	2,667	65,832,968

Ⅶ その他

第1 税外収入

1 年度別推移

(単位：円)

区 分	令和元年度	令和2年度	令和3年度	令和4年度	令和5年度
督促手数料	16,260	7,260	6,030	2,584	3,540
諸証明手数料	4,063,500	3,463,900	3,536,800	3,518,500	3,434,000
県民税徴収委託金	123,099,639	124,703,104	123,546,503	123,469,458	123,005,315
納税通知書用窓あき封筒 広告料	150,000	150,000	150,000	152,000	152,000
市税等延滞金	12,496,976	10,970,489	9,888,149	9,780,995	9,787,543
市税過誤納還付金請求権 時効金※1	-	-	-	71,500	68,400
標識再交付弁償金	600	0	600	1,050	450
情報公開等複写機使用料等	110	140	3,000	2,680	690
複写機使用料	1,440	1,260	1,490	1,540	1,580
電子申請等郵送料※2	-	756	6,048	8,588	10,760
たばこ税手持品課税申告書等 郵送料一部負担金	1,699	1,787	2,074	-	-
裁判所予納金返還金※3	-	500,000	695,770	-	695,770
合 計	139,830,224	139,798,696	137,836,464	137,008,895	137,160,048

※1 時効を迎えた過誤納還付金を税外収入で処理

※2 令和3年1月から実施している「スマート申請」に係る証明書の郵送料

※3 相続財産管理人の申立てを行った際の予納金の返還金

2 令和5年度 県民税徴収委託金

地方税法第47条第1項の規定による区分		人数又は金額	政令で定める 金額又は率	交付を受くべき金額
平成18年 度以前賦 課決定分	払込金額	65,158 円	7.00%	4,560 円
	還付・充当金額	0 円	39.87%~ 39.88%	0 円
	還付加算金額	0 円		0 円
平成19年 度以降賦 課決定分	納税義務者数	39,278 人	概ね 3,000円×1/3	39,373,000 円
		39,329 人		39,329,000 円
		39,381 人		39,381,000 円
	過去の年度に取り消した分	19 人	3,000円 (H23以降)	△ 57,000 円
	還付・充当金額	8,310,633 円	39.87%~ 39.88%	3,314,279 円
	還付加算金額	15,200 円		6,380 円
配当割・株式等譲渡所得割の 控除不足額に相当する金額	4,135,243 円	2/5	1,654,096 円	
合 計				123,005,315 円

第2 税務証明関係

1 税務証明・閲覧件数の推移

(単位：件)

種類 年度	土地証明	家屋証明	評価証明	公租証明	資産証明	閲覧手数料	無資産証明※	その他証明	減税証明	所得証明	営業証明	納税証明	合計
R1	8	97	2,161	1,654	401	1,691	-	67	335	10,306	48	1,707	18,475
R2	5	62	2,364	1,276	234	1,616	13	7	363	7,788	44	1,551	15,323
R3	2	141	2,495	1,393	281	1,604	33	1	320	7,955	40	1,659	15,924
R4	12	54	2,415	1,280	184	1,920	21	15	290	7,586	30	1,768	15,575
R5	12	54	2,415	1,280	184	1,920	21	15	290	7,586	30	1,768	15,575

※無資産証明は、令和元年度まではその他証明に含んで集計

2 令和5年度 税務証明・閲覧件数月別明細

(単位：件)

種類 年度	土地証明	家屋証明	評価証明	公租証明	資産証明	閲覧手数料	無資産証明	その他証明	減税証明	所得証明	営業証明	納税証明	合計
4月	0	1	347	330	22	119	0	0	31	534	4	87	1,475
5月	0	1	189	101	7	128	1	0	21	405	2	122	977
6月	0	11	340	109	20	212	3	13	21	1,855	2	130	2,716
7月	0	4	185	105	9	127	1	0	18	819	1	106	1,375
8月	5	18	214	92	25	121	0	0	21	746	2	122	1,366
9月	0	4	185	90	14	146	1	0	29	705	6	141	1,321
10月	0	2	127	107	22	156	2	0	23	543	0	122	1,104
11月	6	2	212	80	14	205	4	2	19	373	6	134	1,057
12月	0	5	176	80	17	195	3	0	27	304	2	183	992
1月	0	2	151	54	12	162	3	0	18	419	0	297	1,118
2月	1	3	161	89	11	195	2	0	32	380	4	190	1,068
3月	0	1	128	43	11	154	1	0	30	503	1	134	1,006
合計	12	54	2,415	1,280	184	1,920	21	15	290	7,586	30	1,768	15,575
月平均	1	5	201	107	15	160	2	1	24	632	3	147	1,298

第3 地価公示価格の推移

(各年1月1日現在)

用途	所在地	1㎡当たりの価格(円)				
		令和2年度	令和3年度	令和4年度	令和5年度	令和6年度
住 宅 地	富岡新町五丁目10	90,800	90,000	90,600	91,500	93,000
	大字橋爪字万願寺39-16	72,900	72,200	72,200	72,500	73,500
	大字羽黒字八幡20-5外	55,800	55,300	55,300	55,600	55,800
	大字犬山字西古券468	56,200	55,900	55,900	56,500	57,000
	上野新町192	75,500	74,500	73,800	74,500	74,500
	大字犬山字辰ヶ池30-3	64,700	64,200	64,200	64,500	65,000
	大字羽黒字小安101-7	59,100	58,600	58,600	58,600	59,000
	大字前原字天道新田81-173	34,000	33,000	32,800	32,800	32,500
	字中唐曾65-22	59,800	59,100	58,800	58,800	58,800
	松本町三丁目29番外	105,000	104,000	105,000	108,000	110,000
	大字前原字井島5-14	63,500	62,000	61,200	61,200	61,200
	大字五郎丸字狭間82-7外	59,000	58,400	58,300	58,300	58,300
	大字羽黒字堂ヶ洞14-43	43,800	42,400	42,300	42,300	42,300
	字横町191-3	60,000	59,200	59,200	59,700	60,000
	内田東町8-3	69,700	69,000	69,000	69,000	69,000
	大字犬山字中野33-3	60,000	59,400	59,400	59,600	60,000
	大字犬山字白山平53-7	47,900	47,500	47,500	47,500	47,500
	字城山69-8	59,300	58,800	58,800	59,100	59,100
	工業地	大字犬山字東古券195-2外	100,000	99,400	99,100	100,000
大字犬山字専正寺町14-3		90,700	89,200	-	-	-
上坂町四丁目149番		-	-	76,200	77,000	78,000
天神町一丁目8		134,000	132,000	132,000	134,000	137,000
大字羽黒字東向畑35-4		65,400	64,300	64,200	-	-
大字羽黒字東向畑35-1		-	-	-	71,800	71,800
工業地	そ	50,600	50,200	50,400	51,000	51,300

令和6年10月

犬山市役所 市民部 税務課・収納課

〒484-8501

愛知県犬山市大字犬山字東畑36番地

TEL 0568-44-0314・44-0315（税務課）

TEL 0568-44-0316・44-0317（収納課）