

一  
広  
報  
一

INUYAMA CITY

# 犬山



二〇二〇年  
三月十五日号



いぬやまランニングフェスティバル2020（2月9日）

TOKYO 2020  
OLYMPIC TORCH RELAY

Hope Lights Our Way

希望の道を、つなごう。

2020.4.6

犬山市



OLYMPIC TORCH RELAY  
TOKYO 2020

東京2020オリンピック聖火リレー 2020年4月6日（月）犬山市で開催

犬山市民交流センターフロイデ リニューアルオープン

3/15  
No.1326



## 犬山市民交流センターフロイデ リニューアルオープン

犬山国際観光センターフロイデは、4月1日(※)から犬山市民交流センターフロイデとしてリニューアルオープンします。会議室を2部屋改修し、1部屋新設、1階北側には各種団体や個人が誰でも利用できる市民交流スペースを設けました。交流や情報交換に、ぜひ利用してください。

また1階南側には社会福祉協議会と適応指導教室「ゆう・ゆう」が、福祉会館の廃止に伴い移転します。

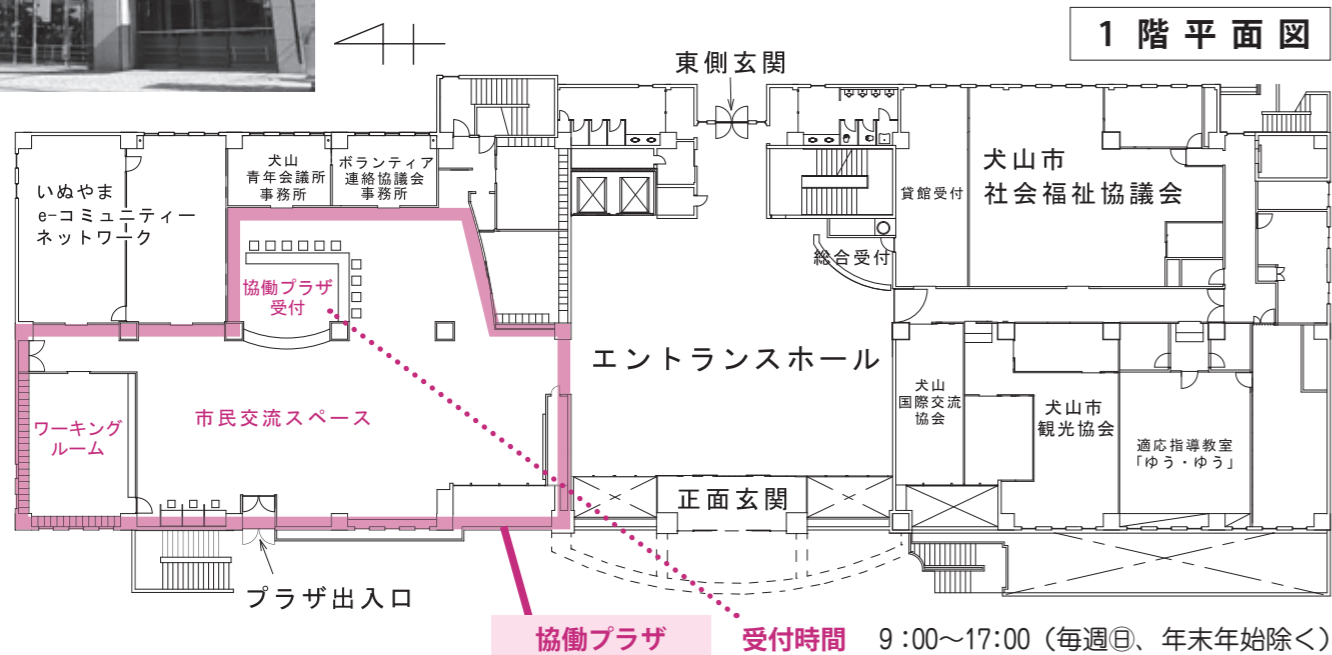

### ①使用料、部屋の名称が変わり、部屋数も増設します

- ・使用料 市統一の算定方法により計算した結果、4月1日以降は平均で約14%減額となります。
- ・改修 4階「特別会議室」(ソファ席)が「401会議室」(イス席)に。  
3階「円卓会議室」が「多目的室」(防音、ピアノ設置)に。
- ・増設 2階自販機コーナーが「203会議室」に。自販機コーナーは2階エレベーター前に移設します。

### ②つながる拠点「犬山市協働プラザ」

さまざまな人々で、アイデアとコミュニケーションを生む場

協働プラザは市民活動の拠点施設として運営してきた市民活動支援センターの機能を移転し、新たなまちづくりの拠点施設としてオープンします。分野を超えた人との出会い、さまざまなカタチで社会とつながるきっかけや、地域の資源が見つかる場所として、無料で利用できます。予約利用する場合には、市へ登録した市民活動団体であることなど、一定の条件があります。

開館時間 8:30~21:30 休館 12月29日~1月3日

運営業務受託者(予定) いぬやま協働まちづくりコンソーシアム ジョインいぬやま

#### 地域づくりを応援

- ・市で平成29年度から取り組んできた地域資源バンク、フューチャーセッション@犬山を運営します。
- ・「協力してくれる人を探したい」、「活動をどのようにPRしたらよいか」など、市民活動や地域での活動に関する相談を受け付けます(予約制)。

申込・問合せ 協働プラザ (Tel48-1221、Eメールinfo@inuyama-plaza.com) へ

※4月1日(※)から利用できます。

#### グループの打ち合わせ、資料作成に

自由にレイアウト変更が可能なオープン空間の「市民交流スペース」が無料で利用できます。印刷機器(有料)や作業台を備えた「ワーキングルーム」では、チラシや資料の作成が可能です。

犬山市民交流センターフロイデ (松本町四丁目21 Tel61-1000)

休館日	第2・4(※)、12月28日~1月3日 ※1階フロアは第2・4(※)と12月28日も開館
開館時間	1階は8:30~21:30、2階以上(貸館)は9:00~21:30、駐車場は8:30~21:45
会議室数	15会議室
貸館利用予約 申込開始日	市民…利用する月の7か月前(営利目的の場合は6か月前)の月の初日 市民以外の人…利用する月の6か月前の(営利目的の場合は5か月前)の月の初日

#### 入館団体情報

- ①犬山市観光協会 (Tel61-2825 Fax61-2512 土・日・祝除く 9:00~17:00)
- ②犬山国際交流協会 (Tel48-1355 Fax48-1356 土・日・祝第2・4(※)除く 9:00~17:00)
- ③いぬやまe-コミュニティーネットワーク (Tel62-1888 日・祝除く 9:00~17:00)
- ④適応指導教室「ゆう・ゆう」(Tel・Fax63-0502 相談専用Tel62-9911 土・日・祝除く 9:00~17:00)  
※電話・ファックス番号は移転前と変更ありません。相談専用電話は4月1日から利用可能。
- ⑤犬山市社会福祉協議会 (Tel62-2508 Fax62-9923 土・日・祝除く 8:30~17:15)  
※電話・ファックス番号は移転前と変更ありません。

問合せ 地域安全課地域担当 (Tel44-0346)

地域安全課地域担当は4月1日(※)から地域協働課になります。



新型コロナウイルス感染拡大を受け行催事等の中止・延期がありますので、開催については主催者へ問い合わせください。市主催事業は市ホームページ [ページ番号1006475](#) に掲載しています。

※広報犬山3月1日号17ページのホームステイ事業は行いません(詳細はB.ブリッジズTel62-6016)。

### カタリナさんの ドイツ料理講座 台所からの国際交流

「パスタかたつむり」(パスタ生地を作り、その中にひき肉を入れて巻いた料理)、野菜ソース、デザートを作ります。

日時 4月19日(土)10:00~13:00  
場所 南部公民館2階料理実習室  
講師 市国際交流員  
カタリナ・カウフマン氏  
対象 市内在住・在勤の人が犬山国際交流協会会員

定員 先着25人  
費用 1,200円(協会会員1,000円)  
持物 エプロン、ふきん、密封容器、筆記用具  
申込・問合せ 3月24日(金)~4月3日(金)に、件名「カタリナさんのドイツ料理講座」①氏名②昼間に連絡がつく連絡先③会員登録の有無(あれば会員番号)を直接または電話、ファックス、Eメールで犬山国際交流協会事務局(犬山国際観光センター(犬山市民交流センター)フロイデ1階Tel48-1355、9:00~17:00(土・日・祝第2・4(※)除くFax48-1356 Eメールlia@grace.ocn.ne.jp)へ  
※ファックス、Eメールは返信を確認してください。

### 東京大学犬山研究林 春のふれあい 自然観察会

日時 4月11日(土)9:30~12:00  
場所 市民健康館 北玄関集合  
※駐車場は第3駐車場を利用して

ください。  
定員 先着20人  
※中学生以下のみでの参加や、乳幼児同伴による参加は不可。  
費用 1人100円  
持物 長袖、長ズボン、運動靴、タオル、飲み物、ヘルメット(貸出可)  
申込・問合せ 3月16日(土)9:00から市役所3階環境課(Tel44-0345)へ

### 日本モンキー センター特別展

●タンザニアの精霊・シェタニ  
~マコンデの彫刻と絵画~  
霊長類研究を通じてつながりの深いタンザニアに暮らすマコンデの人々の彫刻や絵画を展示します。  
期間 3月14日(土)~5月17日(日)  
場所 日本モンキーセンター  
費用 入園料のみ  
※詳細はホームページ (<http://www.j-monkey.jp>) をご覧ください。  
問合せ 公益財団法人日本モンキーセンター (Tel61-2327)

# 催し

## 東京2020オリンピック聖火リレー 4月6日(月) 14:10~14:32

### ●タイムスケジュール/場所

10:30~12:00/各町内→城前広場  
各町内から車山8輛(参加町内は右の④参照)が順次集結します。  
※10:30から聖火リレー周辺道路の交通規制が開始されます。

12:40~13:40/城前広場  
事前プログラムとして、車山3輛がからくりを披露します。

13:40~14:00/本町交差点南  
市内中学校吹奏楽部が演奏します。

13:50~14:15/城前広場  
ウェルカムプログラムとして、車山1輛がからくりを披露します。

14:10/本町交差点  
聖火リレーがスタート  
トーチに聖火を点灯し、聖火リレーがスタートします。本町通りを北上し、城前広場を目指します。

14:15~14:25/城前広場  
中継地セレモニーとして、市長あいさつ、トーチキスが行われます。

14:32/犬山城  
聖火リレーがゴール  
最後のランナーが犬山城天守前でトーチを納火し聖火リレーが終了します。

~16:30/城前広場→各町内  
中継地セレモニー閉会后、車山8輛が順次各町内に戻ります。  
※16:30まで交通規制が続きます。

### ●聖火リレーの見どころ



①スタート (本町交差点)  
華やかなファンファーレで聖火ランナーを送り出します。  
〔演奏〕南部中・東部中の混成

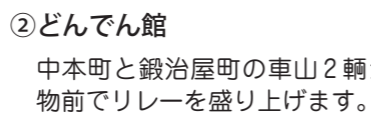

②どんでん館  
中本町と鍛冶屋町の車山2輛が建物前でリレーを盛り上げます。



③本町通り  
通りの両側でランナーを応援してください。



④城前広場  
車山8輛が並び、4輛がからくりを披露します。  
〔参加町内〕◎印がからくり披露予定  
◎枝町・魚屋町・◎下本町・◎本町・練屋町・寺内町・余坂町・◎外町



⑤ゴール (犬山城)  
城門内は入場制限を設けます。  
※詳細は決まり次第、市ホームページ、市SNS、広報犬山4月1日号等でお知らせしていきます。

・このページの情報は2月27日時点のものです。今後、変更となる場合があります。  
・雨天時は事前プログラム・ウェルカムプログラムの内容が中止か変更となる場合があります。  
・リレールート沿道は一部を除き指定エリア(道路両端)で自由に観覧できます。  
除外エリア:犬山城門内は入場制限、犬山城大手道は観覧不可など  
・犬山城の一般観覧は9:00~12:00(入場は11:30)です。聖火リレー観覧希望者も全員退出していただきます(この時間に入場した人が城内で優先的に聖火リレーが見学できるものではありません)。  
・交通規制の詳細は広報犬山3月1日号6ページをご覧ください。

### ●コミュニティバス 一部運休

東京2020オリンピック聖火リレー開催に伴う交通規制のため、開催地周辺の道路は渋滞が予想されます。

### 一部運休路線と区間 内田線「犬山駅西口」バス停~「駅前通り」バス停

※内田線「犬山駅西口」バス停から「犬山市体育館(エナジーサポートアリーナ)」バス停までの区間とその他路線においては通常通り運行しますが、道路の渋滞に伴い遅延が発生する恐れがあります。ご迷惑をおかけしますがあらかじめご了承ください。

問合せ 地域安全課交通・防犯担当 (Tel44-0347) 地域安全課交通・防犯担当は4月1日(水)から防災交通課になります。

## 令和2年度 春季市民大会

問合せ 市体育協会 (Tel54-1016) 市勤労青少年ホーム1階)

種目	開催日	会場	部門	参加料(支払い)	申込期限
少年軟式野球	4/4(土)~4/18(土) ※代表者会議 3/31(水)19:00勤労青少年ホーム	木曾川犬山緑地 野球場	小学生、中学生	無料	3/31(水)
クレー射撃	4/5(日) 5/10(日)	関国際射撃場	スキート トラップ	1種目200円(当日)	-
ソフトテニス	4/5(日)(4/26日) 4/11(土)(4/29日)	山の田公園 テニスコート	一部(一般男子・高校生) 二部(女子・壮年) 中学男子(団体・個人) 中学女子(団体・個人)	1組400円(当日) 無料	3/29(日)
サッカー	4/12(日)~5/10(日) (雨天決行) ※代表者会議 4/8(土)19:30エナジーサポートアリーナ(市体育館)	羽黒中央公園 多目的スポーツ広場	一般男子A 一般男子B(40歳以上)	1チーム4,000円(体協事務局)	4/3(金)
テニス	4/12(日)(4/19日)	山の田公園 テニスコート	一般・壮年男子ダブルス 一般・壮年女子ダブルス	1組1,000円(当日)	4/5(日)
バドミントン	4/12(日)	エナジーサポートアリーナ(市体育館)	一般男子ダブルス(1・2部) 一般女子ダブルス(1~3部)	1人600円(当日)	3/27(金)
弓道	4/12(日)	市弓道場	一般(男・女) 学生(男・女)	1人200円(当日)	3/27(金)
ソフトボール	4/12(日)・19(日) (4/26日) 5/9(土)(5/30土) ※代表者会議 4/4(土)19:00勤労青少年ホーム	山の田公園野球場、 エナジーサポート(株)グラウンド 山の田公園野球場	一般(男子) 中学生女子	1チーム4,000円(代表者会議) 無料	4/3(金) 5/2(土)
バスケットボール	4/11(土) 5/9(土) 7/5(日) ※代表者会議 小学生は5/2(日)19:00勤労青少年ホーム、一般は6/27(土)19:30エナジーサポートアリーナ(市体育館)。 ※一般は1チーム空調費1,000円(予定)	エナジーサポートアリーナ(市体育館)	中学生(男・女) 小学生(男・女) 一般(男・女)	無料 1人200円(体協事務局)	- 4/19(日) 5/31(日)
軟式野球	4/19(日)~ ※代表者会議 3/29(日)19:00勤労青少年ホーム	木曾川犬山緑地 野球場	一般1部(A・B級) 一般2部(C級・一般)	1チーム4,000円(抽選会)	3/29(日)
柔道	4/19(日)	市武道館 柔道場	小学生(低・中・高学年) 有段・段外・女子	無料 1人200円(当日)	-
卓球	4/19(日)	エナジーサポートアリーナ(市体育館)	一般(男子ダブルス・女子ダブルス) 中学3年(男・女) 中学2年(男・女)	1人200円 無料	4/12(日)
バレーボール	4/26(日) 5/10(日)	エナジーサポートアリーナ(市体育館)	一般男子 一般女子(1・2部)	1チーム3,000円(当日)	4/12(日) 4/26(日)
グラウンド・ゴルフ	5/9(土)(5/11日)	木曾川犬山緑地 多目的グラウンド	ゴールド(男・女)、シルバー(男・女)、ブロンズ(男・女)	1人500円(体協事務局)	4/17(金)
空手道	5/24(日)	エナジーサポートアリーナ(市体育館)	組手・形(小学・中学 学年ごと)	1人1,500円(当日)	5/7(水)
ハイキング	6/14(日)	車山・霧ヶ峰	一般(定員40人)	1人5,000円	5/17(日) 9:00受付
パウンドテニス	6/21(日)	市武道館 剣道場	ダブルス団体戦 ジュニア	1人300円(当日) 無料	6/7(日)

# 募集

## 令和2年度犬山里山学センター講座

### A.里山学センターボランティアスタッフ養成講座（全8回）

回	日時	場所	内容
1	4月11日(土)	里山学センター	春の観察と新芽の味わい、はじめの抱負
2	5月9日(土)	善師野里山園地	雑木林の生き方を知ろう（昼食は里山クッキング）
3	6月6日(土)	善師野里山園地	水生生物園を整備する（昼食は里山クッキング）
4	7月11日(土)	里山学センター	映像で学ぶ森の見方と感じ方、森のイメージ意見交換会
5	8月29日(土)	八曾ふれあいの森	ヒノキ間伐体験と丸太ベンチづくり
6	9月19日(土)	八曾ふれあいの森	ヒノキ人工林で自然を知る
7	10月17日(土)	里山学センター	里山学センター周辺の生物風景づくり
8	11月14日(土)	里山学センター	修了講義「里山活動で何をめざすか」、交流会（バーベキュー）、修了式

**対象** 18歳以上 **定員** 15人 **持物** 弁当（第2、3、8回は不要）  
**費用** 4,000円（受講料3,000円+材料費1,000円、第1回の講座日に支払ってください）

#### いっしょに活動しませんか。

～ボランティアスタッフ歴14年 福田秀雄さんより～  
 もともと山や自然が大好きで、山歩きを趣味としていました。  
 何か自然への恩返しができないかと受講したのがきっかけです。  
 ボランティアスタッフとして活動する中で、いつも新しい発見があり、今では犬山の自然の魅力にすっかりハマっています。  
 親子対象の講座などで、子どもたちの喜んでる姿を見られるのも大きなやりがいのひとつですよ。

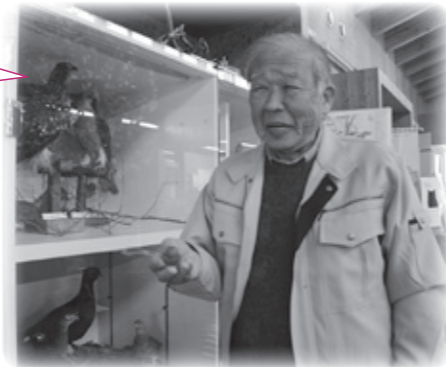

### B.犬山八曾ふれあいの森

#### 春からのポールトレッキング講座（全2回）

**日時** ①花の尾根コース  
 4月29日(土) 9:30～12:00  
 ②沢の風景をたどる  
 6月27日(土) 9:30～12:00

※雨天中止

**集合** 八曾亀割駐車場

**対象** 18歳以上

**定員** 20人 **費用** 無料

#### 【共通】

**申込・問合** 3月18日(土)～29日(日)17:00（必着）に①講座名②氏名③年齢④郵便番号⑤住所⑥電話番号を明記し直接またはファックス、はがき、Eメールで里山学センター（〒484-0094 塔野地字大畔364-2 TEL・Fax 65-2121 Eメールsatoyama-gaku@etude.ocn.ne.jp 月除く（祝の場合は翌日）9:00～17:00）へ

※申し込み多数の場合は、抽選となります。電話での申し込みはできません。

※複数講座を申し込む人は、①に希望する全ての講座名を明記してください。

※天候により場所や内容の変更、時間を短縮する場合があります。

### C.里山ウォッチング（全5回）

それぞれの季節の植物・鳥・昆虫などを観察しスケッチします。

**日時** 4月16日、5月21日、6月18日、9月17日、11月19日の(土) 9:30～14:30

**場所** 里山学センター、市内各所

**対象** 18歳以上

**定員** 10人

**費用** 2,500円

**持物** 弁当

## 前期公民館講座

**対象** 市内在住または在勤の18歳以上の人

**受講料** 1講座 3,000円（講座の初回に集金、材料費別）

※申し込み後のキャンセルの場合、材料費を負担していただくことがあります。

**申込** 4月9日(土) 9:00から南部公民館 1階展示室2・3へ

①9:00～10:00 初心者の人を先着順に受け付けします。

②10:00～11:00 定員に満たない講座は経験者の人を先着順に受け付けます。

③さらに定員に満たない講座は13:00～17:00に1階事務所窓口および電話での申し込みを受け付けます。（定員に満たない場合は4月14日(土)17:00まで受け付け）

**問合** 南部公民館（TEL68-0834 月休館）

### ●南部公民館

講座名・期間など	時間・場所・講師・定員・材料費・持物
手作りパン 4月24日～9月4日 (全8回(金))	手こねを学び、毎回2種類のパンを作ります。 <b>時間</b> 9:30～13:00 <b>場所</b> 料理実習室 <b>講師</b> 寺沢有規 <b>定員</b> 24人 <b>材料費</b> 7,000円 <b>持物</b> エプロン、ふきん（パン用2枚、手拭き・台拭き用各1枚）、持ち帰り用袋
リフレッシュ・ヨガ 4月15日～9月10日 (全10回(水))	初心者も安心して参加できます。ゆっくりポーズを行います。 <b>時間</b> 10:00～11:00 <b>場所</b> 和室 <b>講師</b> 大原祐美加 <b>定員</b> 20人 <b>材料費</b> 無料
健康太極拳 4月15日～9月10日 (全10回(水))	呼吸に合わせて簡単な運動ポーズを行います。 <b>時間</b> 10:00～11:30 <b>場所</b> 和室 <b>講師</b> 大原祐美加 <b>定員</b> 20人 <b>材料費</b> 無料 <b>持物</b> 動きやすい服装、ヨガマットまたはバスタオル、タオル、飲み物
うたごえ歌 4月18日～9月13日 (全6回(土))	とがいっぱい！
旬の食材をヘルシー料理 4月23日～9月18日 (全10回(木))	食します。
おしゃれ園芸 (ガーデニング) 4月24日～9月19日 (全6回(金))	。
季節を楽しむお菓子作り 4月22日～9月16日 (全6回(水))	季節の行事のものや旬のフルーツで洋・和菓子を作ります。紅茶と台湾茶の実習もあります。 <b>時間</b> 10:00～13:00 <b>場所</b> 料理実習室 <b>講師</b> 山田章子 <b>定員</b> 20人 <b>材料費</b> 4,800円 <b>持物</b> エプロン、持ち帰り容器
俳句（入門編） 4月22日～9月9日 (全8回(水))	初心者向けのやさしい俳句入門講座です。名句鑑賞と実作を通して俳句を学びましょう。 <b>時間</b> 10:00～12:00 <b>場所</b> 講義室 <b>講師</b> 宮地瑛子 <b>定員</b> 16人 <b>材料費</b> 無料 <b>持物</b> 筆記用具
やさしい初歩の日本画 4月17日～9月11日 (全6回(金))	絵を描く用具から美しい線の描き方の基礎・基本を学びます。色紙を3点製作予定。 <b>時間</b> 10:00～12:00 <b>場所</b> 講義室 <b>講師</b> 伊藤恵以知 <b>定員</b> 20人 <b>材料費</b> 500円 <b>持物</b> スケッチブック、筆記用具

### ●塔野地公民館

リラックス・ヨガ 4月21日～9月15日 (全10回(水))	呼吸に合わせて簡単な運動ポーズを行います。初心者でも大丈夫です。 <b>時間</b> 10:00～11:30 <b>場所</b> 和室 <b>講師</b> 大原祐美加 <b>定員</b> 20人 <b>材料費</b> 無料 <b>持物</b> 動きやすい服装、ヨガマットまたはバスタオル、タオル、飲み物
--------------------------------------	---

新型コロナウイルス感染症の感染拡大を受け、この募集は中止となりました。

## 募集

### 自衛官採用案内

採用種目	自衛隊一般曹候補生	自衛隊幹部候補生（一般）
応募資格	採用予定月現在、18歳以上33歳未満の人	令和3年4月1日現在、日本国籍の22歳以上26歳未満の人 ※大学院の修士課程修了者（令和2年学位取得見込みを含む）にあつては28歳未満の人
試験期日	1次試験 5月23日①	1次試験 5月9日①・10日②（10日は飛行要員希望者のみ）
受付期間	5月15日①まで	5月1日①まで
採用時期	令和3年3月下旬から4月上旬	申込・問合せ 自衛隊愛知地方協力本部 小牧分駐所（Tel73-2190）へ

### チャレンジ農業講座（全4回）～あなたも農業始めませんか～

農業（農作物栽培）を始めるための基礎知識を学べる農業講座を開設します。  
農業を始めたい人、農作物を販売してみたい人、もう一度農業の基礎を学んでみたい人はぜひ受講してください。

日時	場所	内容
4月9日①	市役所2階202・203会議室	春・夏野菜の栽培について
7月30日①		秋・冬野菜の栽培について
11月20日①	JA愛知北 犬山支店	農業の基礎知識
令和3年2月4日①	市役所2階205会議室	肥料と土づくり

**講師** JA愛知北職員ほか **対象** 市内で農業を始めたい人、農業をやっている人  
**定員** 20人（定員を超えた場合は抽選） **費用** 無料  
**申込・問合せ** 3月31日①までに市役所3階産業課（Tel44-0341）へ（電話可）

## 生活

### 堀部邸の利用・見学を再開

保存修理工事中だった木之下城伝承館・堀部邸は、3月20日①より利用・見学が可能となります。  
玄関と2階の壁が塗り替えによりきれいになりました。伝統工法を用いた修理の様子は、市ホームページに掲載しています。  
**開館時間** 10:00～16:00  
**休館日** 月①  
（祝の場合は翌平日休館）  
**観覧料** 無料  
**問合せ** ・利用・見学について  
木之下城伝承館・堀部邸内NPO法人古代瀬波の里・文化遺産ネットワーク（Tel90-3744）  
・その他のことについて  
歴史まちづくり課（Tel44-0354）

### 4月1日からのコミュニティバス

- 栗栖・富岡線の一部路線変更  
「継鹿尾」と「寂光院口」のバス停を移設し一部路線を変更します。ダイヤ（時刻）の変更はありません。  
対象路線の各バス停には変更点を事前に掲示します。  
**運行開始日** 4月1日①～
  - 6か月間有効のパス券を販売  
コミュニティバス全線で6か月間使用できます。  
**販売開始日** 4月1日①  
**販売場所** 市役所3階防災交通課  
**販売金額** 大人13,000円（85歳以上は6,500円）、  
小人（小学生）6,500円
- 地域安全課交通・防犯担当は4月1日①から防災交通課になります。

※一部路線変更とパス券についての詳細は4月1日発行の回覧、「コミュバス通信～第8号～」を見てください。  
**問合せ** 地域安全課（Tel44-0347）

### どんでん館 2階活動室年間利用

中本町まちづくり拠点施設（どんでん館）ではコミュニティ団体とまちづくり団体の活動支援を行っています。  
4人程度の会議ができるスペースのある2階活動室を、使用する年度または月の始めから年度末まで、一括して使用を許可しています。希望する団体は、使用申請してください。  
**利用可能時間** 9:00～21:30  
**申込・問合せ** 所定の申請書、使用者名簿、令和元年度活動報告、令和2年度活動計画を市役所3階歴史まちづくり課（Tel44-0354）へ

### 高齢者・障害者 タクシー利用券の交付開始

高齢者や障害者の外出支援として、タクシー料金の基本料金相当額を助成しています。助成を受けるには、毎年申請が必要です。令和2年度の交付を希望する人は申請してください。どちらにも該当する人はどちらかを選んで申請してください（併給はできません）。  
※いつでも申請できますが、申請する月によって、交付枚数が異なります。

**交付開始日** 3月23日① 8:30～

- 満85歳以上の人（最大28枚）  
**場所** 市役所1階長寿社会課  
※本年度高齢者タクシー利用券の交付を受けている人は各出張所でも申請できます。



▲見本

- 持物** 印鑑、顔写真（縦4cm×3cm）1枚
- 問合せ** 長寿社会課（Tel44-0325）  
長寿社会課は4月1日①から高齢者支援課になります。

- 障害者（最大48枚）  
身体障害者手帳1級・2級、療育手帳A判定、精神障害者保健福祉手帳1級のいずれかを所持し、各種自動車税の減免を受けていない人が対象です。  
**場所** 市役所1階福祉課  
**持物** 印鑑、障害者手帳  
**問合せ** 福祉課（Tel44-0321）

## 健康

### 精神科医によるこころの健康相談

「最近眠れない日が続いている」「何もやる気がしない」など、本人の悩みの相談の他、不登校・ひきこもりなどに関する家族からの相談も可能です。

- 日時** 4月1日①13:30～15:30（1人30分程度）
- 場所** 市民健康館
- 相談員** ともこころのクリニック 高木友徳氏
- 定員** 先着4人（要予約、初回優先） **費用** 無料
- 申込・問合せ** 3月30日①までに市民健康館（Tel63-3800）へ

### ちょこっと歩こう犬山

健康づくり推進員と一緒に歩いてみませんか。

- 日時** 4月8日①10:00～（約1時間）
- 集合** 市民文化会館第2駐車場西側（旧プール側）
- 場所** 五条川コース
- 費用** 無料 **持物** 飲み物  
※歩きやすい服装で来てください。  
※当日8:30時点で雨天の場合は中止します。当日血圧が高いなど体調によっては参加できないこともあります。
- 問合せ** 市民健康館（Tel63-3800）

13～16ページに成人保健事業の年間予定を紹介しています。広報を読み終わった後も保存版として活用してください。

### 4月の各種無料健康相談ガイド

相談	日時・場所	担当
①おくすり なんでも相談	15日① 13:30～15:00 市民健康館	犬山薬局 薬剤師 江畑容子氏
②アルコール・飲酒に関する悩み相談	11日① 10:00～15:00 市民健康館	NPO法人 愛知県断酒連合会 尾北断酒会
③保健師・看護師・管理栄養士による相談	①②③除く 8:30～17:00 市民健康館（要予約、電話相談可）	
④歯科衛生士による 歯科相談	①②③除く 8:30～17:00 保健センター（要予約、電話相談可）	

※①②は当日直接市民健康館に来てください（相談は1人15分程度）。  
**問合せ** ①～③市民健康館（Tel63-3800） ④保健センター（Tel61-1176）

## 道の駅エリア基本計画に関する説明会

道の駅エリアは、市内に新たな活力、魅力を創り出すことを目指して策定された「新たな都市拠点及び交流エリア基本構想（平成30年6月）」に掲げられ、本年度は「犬山市道の駅エリア基本計画」が策定されました。これは今後の道の駅整備等に関する基本的な考え方となるものです。

道の駅エリアに関するこれまでの経緯、基本計画の内容、今後の進め方について  
※全日とも

新型コロナウイルス感染拡大を受け、この催事は延期します。延期後の日程等詳細は決まり次第第広報犬山等でお知らせします。

3月24日		
3月25日	19:00~20:00	桑田ふれあいセンター多目的ホール
3月26日	19:00~20:00	市民健康館1階交流ホール
3月27日	10:00~11:00	市役所205会議室
3月28日		

※会場の都合上、満席の場合は入場できません。

問合せ 都市計画課 (Tel44-0330)

## 固定資産の評価額の縦覧 固定資産課税台帳の閲覧

固定資産の評価額の縦覧とは、固定資産税の納税義務者が自己の土地・家屋の評価額と、他の土地・家屋の評価額とを縦覧帳簿を見ることで比較することができる制度です。

なお縦覧期間中は、自己の固定資産課税台帳を無料で閲覧できます。

日時 4月1日(水)~30日(金) 8:30~17:15 (土・日・祝除く)

場所 市役所1階税務課

必要書類 身分証明書

※納税者が法人の場合は委任状が必要です。委任状の形式は問いません。

様式が必要な場合、市ホームページからダウンロードできます。

問合せ 税務課 (Tel44-0315)

## 宝くじ助成金で整備

宝くじの社会貢献広報事業「一般コミュニティ助成事業」助成金を活用して、城東小学校区コミュニティ推進協議会に発電機、簡易物置、太鼓などの備品整備を行いました。

一般財団法人自治総合センターでは、地域文化の振興、コミュニティ活動支援などをはじめ、地域振興のための事業を通じて、宝くじの普及広報のために各助成事業を行っています。

問合せ 地域安全課 (Tel44-0346)



## 消費者トラブルに 気をつけて

えっ！通信販売はクーリング・オフできないの？

ネット通販で靴を購入した。サイズが小さかったので交換を希望したが、合うサイズがなく「返品はできない」と言われた。注文前に「返品できない」との表示は目に入らなかった。クーリング・オフできないのか。(80代男性)

### アドバイス

通信販売にはクーリング・オフ制度はありません。返品については事業者が決めた特約(返品特約)に従うことになります。「返品特約」が定められていない場合、商品を受け取った日を含めて8日以内であれば、消費者が送料を負担し返品できます。

通信販売では規約などで返品ができるかどうか、必ず表記されています。商品等を購入する際は、事前に返品可否とともに返品・交換が可能な場合の条件などをよく確認しましょう。

## 無料相談窓口

### ●犬山市消費生活センター

日時 月~(水) (祝除く)

13:00~17:00

(受付は16:30まで)

場所 市役所1階相談室

(Tel44-0398)

### ●愛知県消費生活総合センター

日時 月~(金) (祝除く)

9:00~16:30

土・日 9:00~16:00

問合せ Tel052-962-0999

### ●犬山市消費生活法律相談

日時 3月27日(金)

※通常は毎月第3(金)

(祝除く)

13:00~16:00

予約 産業課 (Tel44-0340)

## プレミアム付商品券 販売・使用期間が終了間近です

所得の少ない人や子育て世帯を対象としたプレミアム付商品券は下記までに使用してください。

販売期限 ~3月22日(日)

使用期限 ~3月31日(水)

※期限を過ぎると商品券の使用ができません。

※使用可能店舗等詳細は、購入引換券に同封のチラシもしくは犬山商工会議所ホームページ (<https://www.inuyama-cci.or.jp/premium6/>) をご覧ください。

問合せ 犬山市プレミアム付商品券事業実行委員会 (犬山商工会議所Tel62-5233)

「世帯主じゃなくても交換できました」

世帯主の主人あてで購入引換券が届いたので、商品券への交換も主人本人にしかできないと思いましたが、私でも交換ができました。使用期限まであとわずかですが、子どものための用品に使いたいと思っています。



子育て世帯  
ひろみさん  
ゆうとくん、ゆいちゃん

## 国民健康保険の異動は14日以内に手続きしてください

国民健康保険(国保)は、病気やけがをした時の医療費を助ける制度です。市内に住所がある人で、職場の健康保険に加入している人を除く全ての人が入る制度です。

3月と4月は、就職や退職、入学、卒業など国保の資格の異動が多い時期です。異動があった場合は必ず14日以内に国保の届け出を行い、保険証の交付や訂正、返却の手続きをしてください。

手続きを忘れて遅れたりすると、医療費の保険給付が受けられない、国保税をさかのぼって支払うなど不利益を受けることがあります(加入者本人以外でも手続きできますが委任状が必要な場合があります)。

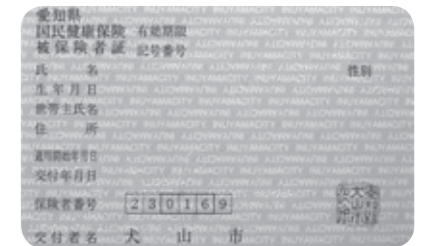

持物 印鑑、運転免許証など本人確認書類、マイナンバーカードまたは通知カード

※国民年金の手続きも同時にするため、年金手帳も持ってきてください。

手続きが必要なとき	持物のほかに必要なもの
就職し、職場の健康保険に入ったとき	勤務先の健康保険証、国民健康保険証
退職し、職場の健康保険の資格がなくなったとき	健康保険資格喪失連絡票 [注]
健康保険の扶養として認定されたとき	健康保険証、国民健康保険証
健康保険の扶養から外れ保険がなくなったとき	健康保険資格喪失連絡票 [注]
健康保険を任意継続した人で、期間が終了するとき (任意継続保険証を返却する前に手続きが必要)	・期間満了まで継続の人…任意継続の保険証 ・期間満了前に資格を喪失し国保加入する人…健康保険資格喪失連絡票 [注]
修学のため家族と離れて下宿や寮などに住むことになったときや、在学期間が延長したとき	在学証明書か学生証(写し可)、国民健康保険証
修学のため家族と別の保険証を受けていた人が修学を終えたとき	修学者用国民健康保険証

[注] 健康保険資格喪失連絡票とは、国民健康保険の加入日(健康保険の資格喪失日)を確認する書類です。離職(退職)証明ではありません。離職(退職)証明と同じく会社から交付されるものです。会社に用紙が無い場合は、市役所1階保険年金課国民健康保険担当、各出張所または市ホームページにあります。

問合せ 保険年金課 (Tel44-0327)

## 健康

### はちまるくんだより 犬山扶桑歯科医師会

**「帯状疱疹」**  
「帯状疱疹」という病気を知っていますか？神経組織の中に隠れているウイルスが、突然暴れだし、その神経の走行に沿って痛みと皮膚に赤い発疹や小さな水ぼうなどができる病気です。体の中を走っているどの神経にも発症する可能性があり、胸や背中、腹、顔によく出るのが特徴です。高齢者や疲労・ストレスのたまっている人、抵抗力が落ちている人などが発症しやすいといわれています。

顔のあたりでは、上あごと下あごの神経の走行に沿って帯のように現れます。片側に現れることが多く上下唇や舌に現れることもあります。最初は「発疹」で、次に「水ぼう」になり、それが破れると「びらん」や「潰瘍」に変化していきます。

発見が遅れると、治るのに時間がかかりますので、早期発見、早期治療が大事となってきます。

口内炎だと思っていたものがなかなか治らない場合、帯状疱疹の可能性もあるので、かかりつけの歯科医院へ相談してください。

## 相談

### 県立名古屋盲学校 教育無料相談

見えにくい、見えないなど見え方が気になる子どもの教育相談や社会人の相談を行っています。

**申込・問合せ** 県立名古屋盲学校  
(名古屋市千種区北千種一丁目8-22 Tel.052-711-0009 9:00~16:30(土・日・祝除く)へ

## 子育て

### ふぁみりー教室

子どもの月齢に合わせた取り分け離乳食を作ってみませんか。

**日時** 4月23日(土)9:30~12:30  
(受付9:15~)

**場所** 保健センター

**内容** 大人ごはんを取り分け離乳食の調理実習、子どもとふれあい遊び

**対象** 子どもが7か月~1歳頃の家族(母子や父子での参加も可)

**定員** 16組

**費用** 大人1人500円(当日集金)

**持物** 母子健康手帳、お茶、エプロン、おんぶひも、手拭きタオル

**申込・問合せ** 3月23日(月)~4月16日(土)に保健センター(Tel.61-1176)へ



### 産前産後期間の 国民年金保険料が 免除されます

申請により出産した月の前月から4か月間(多胎妊娠の場合は出産した月の3か月前から6か月間)国民年金保険料が免除されます(平成31年3月31日以前の期間は免除の対象外)。免除期間は保険料を納付したものと将来の年金受給額に反映されます。

**対象** 国民年金第1号被保険者で  
出産日が平成31年2月1日  
以降の人

※国民年金第1号被保険者とは自営業、学生、無職などの人です。

**持物** 年金手帳、免許証などの身分確認証、出産前に申請する場合は母子健康手帳

**申込** 出産予定日の6か月前から市役所1階保険年金課各出張所へ

**問合せ** 保険年金課(Tel.44-0328)  
一宮年金事務所国民年金課(Tel.0586-45-1418)

### 母子健康手帳の 交付と説明会

新型コロナウイルス感染拡大を受け、3月31日まで毎週火曜日の母子健康手帳説明会を中止とさせていただきます。

母子健康手帳の交付は随時(土・日・祝除く)個別対応させていただきますので、保健センターへ事前に電話してください。

**持物** 妊娠届出書、筆記用具、マイナンバーカードまたは通知カード、本人確認書類

※公的機関発行の顔写真が付いていない本人確認書類(健康保険証、国民年金手帳等)は2点必要。

**問合せ** 保健センター(Tel.61-1176)



## 保存版

※広報を読み終わったあとも保存してください。

## 令和2年度 成人保健事業のお知らせ

**申込・問合せ** 市民健康館(Tel.63-3800)

◆内容・時間等を変更することがあります。詳細はその都度、広報犬山を確認してください。

◆各事業に参加する時は、**健康手帳**を持ってきてください(その他持物は、その都度広報犬山に掲載します)。

事業名	日時		場所	申込	内容
節目の人の骨密度チェック 費用 300円	7月17日(金)	9:30~11:30	市民健康館	6月22日(月)~	令和2年度に40歳、45歳、50歳、55歳、60歳、65歳、70歳に達する女性優先の骨密度チェックです。(下記骨密度チェックと同じ内容)
	令和3年3月1日(月)	9:30~11:30	市役所	令和3年2月8日(月)~	
骨密度チェック 費用 300円	5月26日(火)	9:30~11:30	市民健康館	5月11日(月)~	骨密度の低下を超音波で簡単に調べてみませんか。素足のかかとで測定します。 <b>対象</b> 市内在住の20歳以上の人 <b>定員</b> 50人 ※過去1年以内に受けたことのある人は受けられません。 ※時間は受付順です。指定はできません。
	7月17日(金)	9:30~11:30	市民健康館	6月29日(月)~	
	9月10日(木)	9:30~11:30	南部公民館	8月24日(月)~	
	11月1日(日)	9:30~11:30	市民健康館	10月12日(月)~	
	12月14日(月)	9:30~11:30	楽田ふれあいセンター(予定)	11月24日(火)~	
体力チェック 費用 無料	令和3年3月1日(月)	9:30~11:30	市役所	令和3年2月15日(月)~	握力、柔軟性、バランス力等の測定を行います。 ※一部測定項目が変更されました <b>対象</b> 市内在住の20歳以上の人
	5月27日(水)	10:00~11:30	市民健康館	5月13日(水)~	
	9月8日(火)	10:00~11:30	楽田ふれあいセンター(予定)	8月21日(金)~	
今日からできる！ウオーキング講座 費用 無料	令和3年1月25日(月)	10:00~11:30	市役所	令和3年1月12日(火)~	「面白い！できる！納得！」のウオーキング講座です。 <b>定員</b> 25人 <b>対象</b> 市内在住の人
	5月12日(火)	10:00~11:30	市民健康館	4月23日(水)~	
体力に自信がない人のための筋力トレーニングルーム(全6回) 費用 1,800円(初回に集金)	前期	6月3・10・24日、7月1・8・15日の(土)	市民健康館	4月22日(水)~5月13日(水)	筋力を維持したいシニア向けの筋力トレーニングです。 <b>対象</b> 市内在住の65歳以上の(受講したことのない人を優先) <b>定員</b> 25人
	後期	10月13・20・27日、11月17日、12月1・8日の(土)	市民健康館	8月26日(水)~9月16日(水)	

事業名	日時	場所	申込	内容
初心者のための運動講座 ～いつまでも若々しく～ (全9回) 費用 2,700円 (初回に集金)	前期 6月 5・12・19・26日、 7月 3・10・17・31日、 10月30日の金	13:30～15:00	エナジーサポートアリーナ (市体育館)	・初めて受講する人 5月8日(金)～ 6月2日(火) ・受講したことがある人 5月15日(金)～ 6月2日(火)
	後期 9月 4・11・18・25日、 10月 2・9・16・23日、 令和3年 1月22日の金	13:30～15:00	エナジーサポートアリーナ (市体育館)	・初めて受講する人 8月7日(金)～ 9月1日(火) ・受講したことがある人 8月14日(金)～ 9月1日(火)
健康講座 【骨強化・ロコトレ編】 費用 300円	4月22日(水)	10:00～11:30	市民健康館	4月8日(水)～
	6月16日(火)	10:00～11:30		6月1日(月)～
	8月20日(木)	10:00～11:30		8月3日(月)～
	10月16日(金)	10:00～11:30		9月30日(水)～
	11月12日(水)	10:00～11:30		10月26日(月)～
	令和3年 2月16日(火)	10:00～11:30		令和3年 2月1日(月)～
健康講座 【脂肪燃焼編】 費用 300円	5月13日(水)	10:00～11:30	市民健康館	4月27日(月)～
	令和3年 2月2日(火)	10:00～11:30		令和3年 1月13日(水)～
生き生き栄養講座 費用 無料	令和3年 1月29日(金)	10:00～11:30	市民健康館	令和3年 1月8日(金)～
	2月17日(水)			1月22日(金)～

### チャレンジおやこ運動塾

親子で楽しみながら体を動かしましょう。  
**日時** 5月15日(金)10:00～11:30 **場所** 市民健康館  
**対象** 市内在住の2～3歳の子どもの親  
**定員** 20組 **費用** 1組300円 **申込開始日** 4月28日(火)

### 講師古谷さん(健康運動指導士)より

子どもの力ってすごいですよ。ハイハイ競争やみんなで力比べをします。お母さんはエアロビでリフレッシュできますよ。

### イスに座って初心者エアロビ

初心者でも簡単にできるシニア向けのエアロビクスです。  
**日時** 8月27日(水)10:00～11:30 **場所** 市民健康館 **対象** 市内在住の65歳以上の  
**定員** 25人 **費用** 300円 **申込開始日** 8月11日(火)

### さら・さくら会事業

#### さら・さくら会ウォーキング

自然あふれる市民健康館周辺を一緒に歩きましょう。申し込みはいりません。誰でも参加できます。  
**日時** 毎月第2・4(水)9:30～(1時間程度、雨天中止) **集合** 市民健康館正面玄関前 **費用** 無料

### 健康づくり推進員事業

#### ちょこっと歩こう犬山

季節を感じながら、自然の中を一緒に歩きませんか？

**時間** 10:00～(1時間程度)  
**費用** 無料 **持物** 飲み物 **申込** 不要 ※当日8:30時点で雨天の場合は中止

コース	集合場所	コース	集合場所
5月13日(水) ひばりヶ丘コース	ひばりヶ丘公園駐車場	11月25日(水) 成田山コース	成田山明王門南東砂利駐車場
6月5日(金) 木曾川緑地コース	木曾川犬山緑地公園子供広場	12月4日(金) 青塚古墳コース	青塚古墳駐車場
7月3日(金) 今井コース	市民健康館第1駐車場	2月2日(火) 天道宮神社コース	市民健康館第1駐車場
10月6日(火) 桃太郎コース	桃太郎公園河川敷駐車場	3月10日(水) 城下町コース	犬山駅東口からくり時計前

### らくらく体操

イスに座ってできる肩こり・腰痛・膝痛予防の体操です。自宅でも継続して行えるようポスターをお渡しします(地域の団体には、貸し出し用のDVDもあります)。

**時間** 9:30～10:30(令和3年1月29日(金)のみ13:30～14:30)

**場所** 市民健康館 **費用** 100円 **持物** 飲み物 **申込** 不要



4月	5月	6月	7月	8・9月は ありません	10月	11月	12月	3年1月	2月	3月
10日(金)・ 24日(金)	8日(金)・ 22日(金)	12日(金)・ 23日(火)	10日(金)・ 21日(火)		23日(金)	13日(金)・ 27日(金)	4日(金)・ 15日(火)	19日(火)・ 29日(金)	5日(金)・ 26日(金)	12日(金)

(上段の日付) らくらく体操とフットケアを行います。  
(下段の日付) らくらく体操と脳トレを行います。

### 健康体操

途中入退室OK! 気軽に参加できる4人の講師による体操講座です。  
**場所** 市民健康館 **持物** 室内用運動靴、飲み物 **費用** 300円 **申込** 不要  
●ゆったりストレッチ体操 (音楽に合わせて全身を使ったストレッチ体操です。) **時間** 9:30～11:00

4月	5月	6月	7月	8月～10月は ありません	11月	12月・令和 3年1月は ありません	3月
9日(水)・ 23日(水)	14日(水)	11日(水)・ 25日(水)	9日(水)		26日(水)		11日(水)・ 25日(水)

●たのしい体操 (これから運動を始めたいという人におすすめの体操です。) **時間** 9:30～11:00

4月21日(火)	6月9日(火)	7月14日(火)	令和3年2月9日(火)	令和3年3月23日(火)
----------	---------	----------	-------------	--------------

●リフレッシュ体操 (軽快なリズムに合わせてカラダを動かします。) **時間** 13:30～15:00

4月	5月	6月	7月	8・9月は ありません	10月	11月	12月・令和 3年1月は ありません	2月	3月
17日(金)	15日(金)	3日(水)・ 19日(金)	1日(水)・ 17日(金)		16日(金)	4日(水)・ 20日(金)		3日(水)・ 19日(金)	3日(水)・ 19日(金)

●のんびり体操 (楽しい対話をしながらじっくりと関節等を伸ばす体操です。) **時間** 13:30～15:00

4月	5月	6月	7月	8～10月は ありません	11月	12月・令和 3年1月は ありません	2月	3月
21日(火)・ 28日(火)	26日(火)	16日(火)・ 23日(火)	21日(火)		17日(火)		16日(火)	16日(火)・ 23日(火)



## 食の改善推進員事業

### 選んで楽しく健康レストラン

食品サンプルから自分の食べたメニューを選んでセンサーに乗せると、簡単にカロリーや栄養成分がわかります。より良い栄養バランスになるよう、食の改善推進員がアドバイスします。

**場所** 市民健康館（令和3年3月1日㊦のみ市役所2階205会議室）

**費用** 無料 **申込** 不要

日時		日時		日時	
5月26日㊦	10:00～11:30	10月9日㊦	9:30～11:30	令和3年1月29日㊦	10:00～11:30
6月7日㊦	9:00～11:45	11月1日㊦	9:30～13:30	2月17日㊦	10:00～11:30
7月17日㊦	10:00～11:30	11月15日㊦	9:00～11:45	3月1日㊦	10:00～11:30

### 料理教室

**場所** 市民健康館1階調理実習室 **持物** 筆記用具、エプロン、三角巾やバンダナ、手拭きタオル

事業名	日時	申込	内容	
シニア料理教室	11月17日㊦	9:45～13:30	10月22日㊦～11月9日㊦	料理を始めるきっかけや健康づくりのための料理教室です。 <b>対象</b> 市内在住のシニア世代の人 <b>定員</b> 16人 <b>費用</b> 600円
中高年男性の料理入門 (全5回)	前期 5月22・29日、 6月12・26日、 7月10日の㊦	9:45～13:30	4月22日㊦～5月14日㊦	初心者の男性向けの料理教室です。お米の炊き方やだしのとおり方などから始めます。 <b>対象</b> 市内在住の人 (初めて受講する人のみ) <b>定員</b> 16人 <b>費用</b> 材料代実費、初回は1,100円程度(5回分の米、調味料、消耗品代込)、2～5回は各600円程度
	後期 令和3年 2月2日㊦・10日㊦・ 16日㊦ 3月2日㊦・9日㊦	9:45～13:30	令和3年 1月8日㊦～ 25日㊦	
若い人のための料理教室 (※託児あり)	6月5日㊦	9:45～13:30	5月8日㊦～29日㊦	<b>対象</b> 市内在住の45歳くらいまでの人 <b>定員</b> 16人 <b>費用</b> 600円程度
	10月16日㊦	9:45～13:30	9月23日㊦～10月9日㊦	

「さら・さくら会」・「健康づくり推進員」・「食の改善推進員」は市民健康館で活躍するボランティアです。

市民健康館における健康づくりイベントや講座を企画している「さら・さくら会」、らくらく体操や脳トレなど市民の健康づくりを推進する活動をしている「健康づくり推進員」、乳幼児から高齢者まで各世代の食生活をサポートする活動をしている「食の改善推進員」は新メンバーを募集しています。

※「健康づくり推進員」・「食の改善推進員」は養成講座を受講する必要があります。養成講座の詳細は募集時に広報犬山に掲載する予定です。

**問合せ** 市民健康館（Tel63-3800）

## 警察署だより

### 選ぶなら「正しいこと」をする生き方がいい。

～警察官・警察職員募集～

警察官や警察職員は皆さんの「安全と安心を守る」ために仕事をしています。「正しいこと」をする生き方で人を守る、あなたもそんな生き方をしませんか。あなたの正義感が誰かを守る！



●第1回警察官(A)[大卒程度]・(B)[高卒程度]採用

**受付期間**

3月25日㊦～4月13日㊦

**第一次試験** 5月10日㊦

●第1回警察職員[大卒程度]採用

**受付期間**

4月22日㊦～5月25日㊦

**第一次試験** 6月28日㊦

※受験申込書は犬山警察署、交番、駐在所で配布しています。

**問合せ** 犬山警察署警務課  
(Tel61-0110)

## 市税等納期限

納付は、市指定金融機関、コンビニおよび市役所・出張所でお願ひします。

納期限	3月31日㊦
国民健康保険税	10期
介護保険料	12期
後期高齢者医療保険料	8期

口座振替の場合は納期限が振替日となりますので、前日までに用意してください。

**問合せ** 収納課（Tel44-0316）

## 時間外受付

### 平日窓口延長

毎月第1・第3火曜日

3/17㊦、4/7㊦・21㊦19:00まで

●市民課

住民票の写し・戸籍・印鑑登録証明書の発行、印鑑登録、転入届、転出届の受付、マイナンバーカードの交付

**問合せ** 市民課（Tel44-0303）

●保険年金課

国民健康保険、後期高齢者医療制度の各種届、福祉医療費助成に関する各種届および支給申請、国民年金の各種届

**問合せ** 保険年金課（Tel44-0327）

●福祉課

障害者手帳、自立支援医療、障害者手当、障害福祉サービスの申請※相談はできません。

**問合せ** 福祉課（Tel44-0321）

●子ども未来課

児童手当、児童扶養手当、遺児手当の申請・各種届

**問合せ** 子ども未来課（Tel44-0323）

### 日曜市役所

毎月第2・第4日曜日

3/22㊦、4/12㊦9:00～12:00

市民課窓口で住民票の写し・戸籍・印鑑登録証明書の発行、印鑑登録、マイナンバーカードの交付(3/22㊦はマイナンバーカードの交付は行いません)

**問合せ** 市民課（Tel44-0303）

### 休日納税相談窓口

毎月第2・第4日曜日

3/22㊦、4/12㊦9:00～12:00

※納税相談は要事前予約。

**問合せ** 収納課  
(Tel44-0316、44-0317)

## 水道緊急時

休日・平日時間外の水道緊急時  
**問合せ** 白山浄水場（Tel61-1260）

## 市民のひろば

### 松本爽博遺作展 爽秋会作品展

**日時** 3月25日㊦～29日㊦9:00～16:30(初日13:00から、最終日15:00まで)

**場所** 南部公民館1階展示室1

**内容** 日本画、水墨画作品の展示

**問合せ** 吉田（Tel62-2321）

### 市老連写真部 フォト写憧の会 第35回作品展

今回は会員15人の個性豊かな作品(風景・花・スナップ・祭りなど)を展示します。

**日時** 3月20日㊦～31日㊦  
9:00～17:00  
(最終日は15:00まで)

**場所** 市役所1階市民プラザ

**問合せ** 加藤（Tel61-0020）

### 木もれ陽@犬山 LGBTQお茶会

LGBTQ(セクシャルマイノリティ)当事者向けののんびりお茶会(室)が、新型コロナウイルス感染拡大を受け、この催事は中止となりました。

**場所** 余遊亭 和室1・2

**費用** 300円(高校生以下100円)

**問合せ** 清水（Tel090-8595-1611）

# 市民のひろば

## 春爛漫！ 城下町の代表的な サクラを訪ねる

郷瀬川堤防道路や図書館前などの平坦なコース約4kmを歩きます。

日時 3月29日⑨9:30～

集合 市役所玄関前  
(小雨決行)

費用 300円(資料代、保険料)

問合せ 犬山市エコアップリーダー  
巨樹巨木調査グループ  
木村 (Tel.62-2043)

## いぬやま川柳クラブ (川柳勉強会)

日時 4月1日⑩から毎月第2⑩

場所 犬山市民交流センター  
フロイデ2階

定員 15人

費用 500円(会場費、資料代等)

申込・問合せ 名古屋川柳社相談役  
松代 (Tel.090-1478-1660) へ

## きもの着付けクラブ 見学体験

一人できものが着られるようになりたい人、きもの着付けに興味のある人、一緒に学びませんか。

日時 4月3日⑤・17日⑤

10:00～12:00  
13:00～15:00

場所 南部公民館2階和室

費用 無料

持物 腰ひも・伊達締め

問合せ 山下 (Tel.090-1753-3267)

## お座敷 フィールドサイエンス 木曽川の魚たち

岐阜大学准教授の向井貴彦さんが木曽川の魚類を解説します。

日時 4月11日⑤14:00～15:30

(受付13:30～)

場所 旧堀部家住宅

定員 先着30人

費用 大人1,000円、高校生500円、  
中学生以下無料

※飲み物代を含みます。

申込・問合せ 3月15日⑩～4月10

日⑤にEメールで犬山フィ

ールドサイエンス研究会

(Eメールinuyamafsk@g

mail.com) へ

## 子ども音楽舞 体験講座

犬山八景の一つ、寂光院の継鹿尾秋月。10月1日⑩に行われる観月会で子ども音楽舞に出演しませんか。地域に貢献できる音楽人を育成するため子ども音楽舞の体験講座(6か月間)を開設します。

日時 4月12日⑩～

13:30～15:30(月2回)

場所 栗栖字垣ノ内93

対象 小学3年生以上

費用 無料

申込・問合せ 寂光院観月実行委員

会事務局寺澤 (Tel.61-6632

Fax.61-6694) へ

## じねんじょ栽培 サポーター募集

犬山特産品であるじねんじょ「夢とろろ」は県農業総合試験場が開発して犬山の野畑で育てている愛知のブランド自然薯です。

種薯と成薯の栽培を会員と一緒に年間5日間(主に平日)以上作業した人には2kgの種薯または食用薯「夢とろろ」をプレゼントし

ます。一年後に興味が増せば会員となって「夢とろろ」の栽培ができます。

定員 10人

問合せ 犬山東部じねんじょ部会

宮島 (Tel.090-2689-7468)

## ホストファミリー 募集

海外の高校生をボランティアで家族の一員として受け入れるホストファミリーを募集しています。日本にいながら多様な価値観や文化を共有できる体験をしませんか。

日程 8月下旬から6か月または10か月(応相談)

申込・問合せ 4月30日⑩までに電話(19:00以降)かEメールで(公財)AFS日本協会三浦(Tel.090-9933-7779 Eメールmitsutoshi.miura@afs.or.jp) へ

※詳細はFacebookで「AFS日本協会尾張支部」を検索してください。

## 猫の保護活動の ボランティア募集

「飢えた猫や、殺処分になる猫を少しでも減らしたい!」と立ち上げたグループです。

TNR活動(飼い主のいない猫を捕獲し病院で不妊・去勢手術をしてもらった後捕獲した場所へ戻す)、子猫のミルクボランティア、猫たちの預かりボランティア、譲渡会のお手伝い、などの活動に協力していただける人、猫の好きな人、ぜひご連絡ください。

申込・問合せ 「福猫の里犬山」  
岡村 (Tel.090-4798-7197) へ

「市民のひろば」に掲載を希望する人は企画広報課広報・広聴担当へ。5月15日号の締め切りは4月1日⑩、6月15日号は4月30日⑤

# Sikoren 犬山市子供会育成連絡協議会

## 子ども会に入ろう

2世帯以上(同地区)あつまれば、子ども会はできます!

地域の子どもは地域で育てる

子ども会とは、地域を単位にあそびを活動の中心として組織された異年齢集団です。地域の伝統行事、レクリエーション、スポーツなどを通じ、子どもと大人と一緒に企画運営し、楽しみながら活動をしています。

令和元年度 市子連 活動報告

6月 世話人研修会  
子ども会活動に役立ててほしいと風船を使った研修会を開催。活動での危険予知講習も好評でした。

11月 あつまれ いぬやまっこ うきうき大行進  
市子連とNPOニワ里ねっとのコラボ「古墳消しゴムづくり」を体験してもらいました。

12月 映画鑑賞会  
「ズートピア」に、多数ご来場いただきました。

2月 いぬやまランニング フェスティバル参加

3月 市子連総会

1月 新春 かるた取り大会  
かるた取り、百人一首、すごろく、ぜんざい会を皆で楽しみました。

市子連はボランティアスタッフで運営しています。スタッフ募集中!

市子連に加入しませんか!

安全、安心な活動を応援しています! 市子連は補助金、福祉バス利用など特典がいっぱい!

## 市子連加入 市子連紹介

まだ市子連に未加入の子ども会さん、是非市子連に加入ください!

地区	子ども会名	地区	子ども会名	地区	子ども会名	地区	子ども会名	地区	子ども会名	地区	子ども会名		
犬北	東松本町1区	犬北	あおぞらっこ	犬西	レインボー北笠屋D	犬南	地産団地	東	前原台4	楽田	一色浦	楽田	本郷北
犬北	東松本町2区	犬西	上野城見	犬西	木津	犬南	白帝	東	前原台5	楽田	西楽田団地1	楽田	本郷西
犬北	天神町	犬西	上野住宅	犬南	東専正寺	犬南	第1名犬ハイツ	東	前原台6	楽田	西楽田団地2	楽田	二の宮
犬北	丸山すみれ	犬西	上野米野	犬南	時迫間	城東	富岡新町北	東	長者町東	楽田	西楽田団地3	楽田	勝部
犬北	丸山さくらA	犬西	上野立野	犬南	第一桜ヶ丘	城東	富岡新町西	東	長者町中央	楽田	西楽田団地4	楽田	荒井
犬北	丸山さくらB	犬西	上野東	犬南	五郎丸北	城東	富岡中東	東	長者町南	楽田	西楽田団地5	羽黒	朝日
犬北	丸山つばめ	犬西	上野新町	犬南	五郎丸南	城東	富岡雲雀ヶ丘	東	犬山ニュータウン1	楽田	西楽田団地6	羽黒	椿台
犬北	内田東	犬西	秋葉下	犬南	五郎丸中	城東	青木団地	東	犬山ニュータウン2	楽田	原	羽黒	星和苑
犬北	内田西	犬西	レインボー北笠屋A	犬南	橋爪上東	東	前原	東	犬山ニュータウン3	楽田	原北	羽黒	長塚
犬北	内田南	犬西	レインボー北笠屋B	犬南	橋爪上西	東	前原台1・2	東	尾張富士グリーンハイツ	楽田	遼分	羽黒	八幡町
犬北	内田北	犬西	レインボー北笠屋C	犬南	橋爪中	東	前原台3	池野	富士	楽田	本郷東南	今井	今井こ

## 令和元年度 犬山市子供会育成連絡協議会 表彰式及び総会

■ 日時: 令和2年3月28日(土) 午前10時30分～正午  
 ■ 場所: 市民健康館 交流ホール

詳しくは、犬山市役所子ども未来課までお問い合わせください。☎(0568)44-0323

# 犬山祭交通規制図

令和2年  
4月4日(土)・4月5日(日)

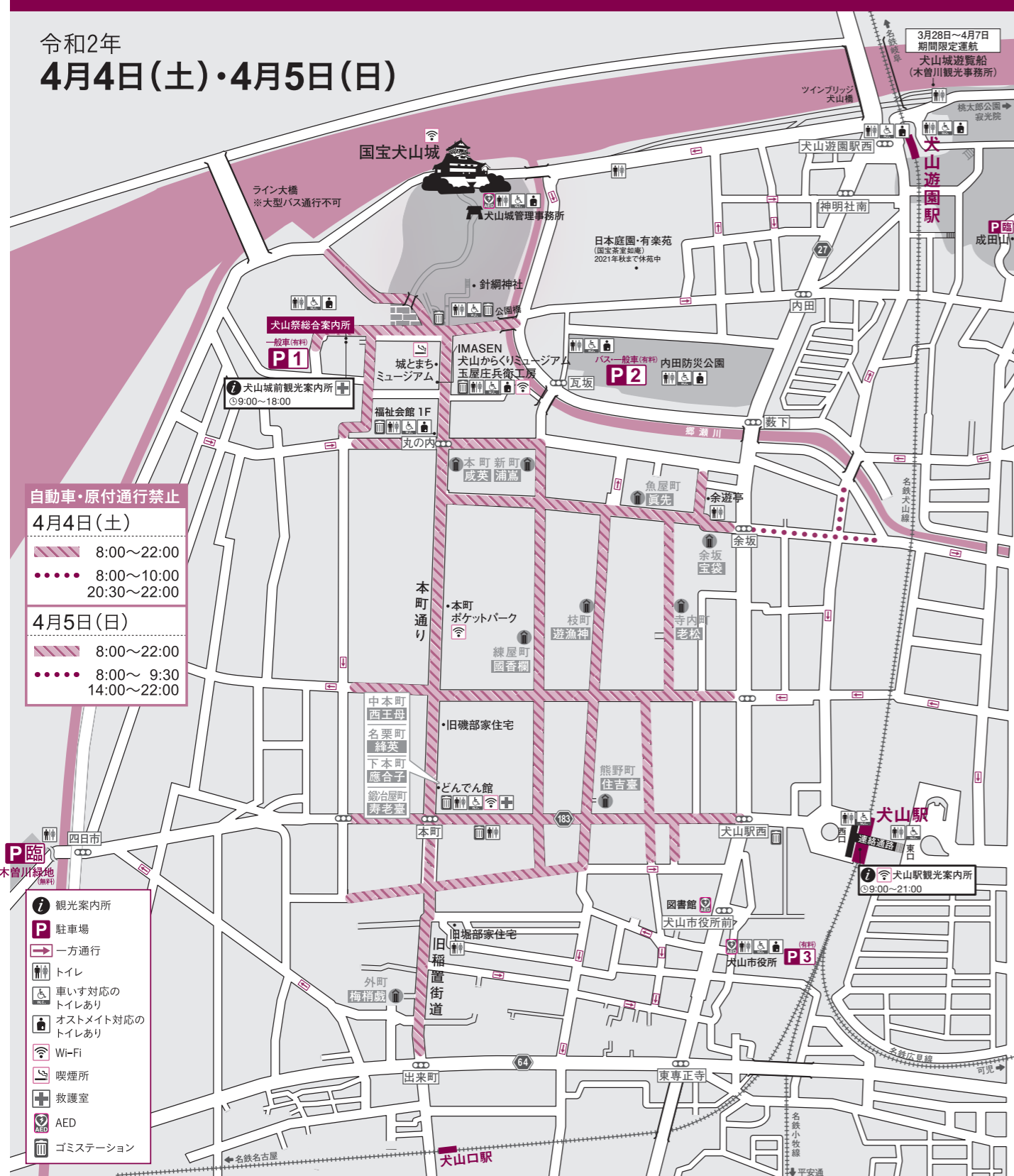

**自動車・原付通行禁止**  
4月4日(土)  
8:00~22:00  
8:00~10:00  
20:30~22:00  
4月5日(日)  
8:00~22:00  
8:00~9:30  
14:00~22:00

- 観光案内所
- 駐車場
- 一方通行
- トイレ
- 車いす対応のトイレあり
- オストメイト対応のトイレあり
- Wi-Fi
- 喫煙所
- 救護室
- AED
- ゴミステーション

・車山の運行状況により規制時間が変わる場合があります。  
・混雑の状況によっては、歩行者の通行制限を行う場所があります。その際は誘導員の指示に従ってください。  
・本町通りは当日大変混雑しますのでベビーカー、車椅子、幼児や高齢者の方はご注意ください。

※当日は渋滞が予想されるので公共交通機関をご利用ください。  
※祭会場周辺でのラジコンヘリ、ドローン等の無線航空機の飛行は万が一の事故に備えてご遠慮ください。

犬山祭保存会 検索

お問合せ：犬山観光案内所 tel.0568-61-6000 (http://www.inuyama.gr.jp) fax.0568-62-6155



INUYAMA TAIKYO DAYORI

いぬやま

# 体協 だより

第63号①

## 催し

### 親子剣道教室

**日時** 4月11日(土)・5月16日(土)  
各日 9:30~11:30  
**場所** 市武道館剣道場  
**対象** 市内在住の幼児(年中)~小学生とその保護者  
**費用** 無料  
**内容** 親子で楽しみながら基本稽古  
**定員** 10人(5組)  
**申込** 4月1日(水)からメールで受け付け 剣道連盟 木全まで  
Eメール nori\_kimata@yahoo.co.jp

### ソフトテニス初心者教室

**日時** 5月9日(土)~12月19日(土)  
月2回 10:30~12:30  
**場所** 山の田公園テニスコート  
**対象** 市内在住・在学の小学4~6年生の男女  
**費用** 1,000円/年間(当日徴収)  
**内容** ラケットの持ち方から指導し、ゲームができるようになる  
**定員** 20人  
**申込** 4月1日(水)~市体育協会事務局へ

**問合せ** NPO法人犬山市体育協会  
(9:00~17:00) Tel・Fax54-1016  
Eメールoffice@inuyama-taikyou.net

## 令和2年度スポーツ教室

教室名	日時	場所	備考
一般バスケットボール	毎週(水) 19:30~22:00	村田機械体育館	一般
女性バスケットボール	毎週(木) 19:00~21:00	南部中学校体育館	一般
中級者・初級者テニス	5月24日~6月14日 毎週(土) 8:30~12:30	山の田公園テニスコート	一般 テニス協会会員は参加可
サッカー	毎月第2・4(土) 8:30~12:30	羽黒中央公園多目的スポーツ広場	小中学生
柔道	毎週(月・金) 19:00~21:00	市武道館柔道場	幼児(年長)以上
剣道	毎週(水・金) 19:00~20:00 毎週(水・金) 20:00~21:00	市武道館剣道場	幼児・小中学生 一般
ちびっこ水泳	7月22日(水)~25日(土) 7月29日(水)~8月1日(土)	フロイデプール	幼児・小学生
スキー・ポールレッスン	令和3年1月17日(日)	アルコピアスキー場	小学生以上

※申込方法・参加料等の詳細は、開催期日が近づいた「体協だより」でお知らせします。

## 結果

### 市民大会 優勝者または優勝チーム

●冬季スイミングフェスティバル  
1月13日 フロイデプール  
100M個人メドレー  
小学生男子/山田創汰 女子/原田桃理  
中学生男子/大津季久 女子/高木愛  
25M自由形  
小学生男子/比嘉航誠 女子/松井瞭  
中学生男子/平林照英 女子/尾関絢香  
25M背泳ぎ  
小学生男子/山田創汰 女子/加藤明日美  
中学生男子/西ノ園賢樹 女子/山崎和泉  
25M平泳ぎ  
小学生男子/鬼頭謙志郎 女子/松井瞭  
中学生男子/小笠原弘晃 女子/松田怜奈  
25Mバタフライ  
小学生男子/長谷川唯月 女子/原田桃理  
中学生男子/石畑佑樹 女子/三村優里  
50M自由形  
小学生男子/山崎颯大 女子/早戸彩乃  
中学生男子/大津季久 女子/高木愛



●バスケットボール  
12月8日、1月11日、19日  
エナジーサポートアリーナ他  
一般男子 IYC  
一般女子 LBC  
中学生男子 犬山中学校  
中学生女子 犬山中学校  
小学生男子 城東ミニバス  
小学生女子 犬山ミニバス

### 第30回バタフライ・ダブルス・ チームカップ犬山卓球大会

1月12日  
エナジーサポートアリーナ  
参加者300人  
ベテランの部 みなとクラブ  
シニアの部 ベリーズ  
青年の部 D-pop!

### スポーツ少年団

●第15回軟式野球お別れ交流会  
1月11日、山の田公園野球場で「第15回軟式野球お別れ交流会」を開催しました。これまでチームメイトや対戦相手として戦ってきた6年生42人が3つのチームに分かれ交流試合をしました。1点を争う投手戦に応援の音がグラウンドに響きわたりました。



※対象は市内在住・在勤・在学の人

# 犬山市ICT講習会

## 4-6月期受講生募集のご案内

主催：NPO法人いぬやまe-コミュニティーネットワーク / 犬山市教育委員会

### デジタルカメラ・パソコン・スマホで春を楽しもう♪

**New** **トータルに学ぶ写真講座** ～撮影からレタッチまで～

写真知識、撮影、フォトタッチまで学び、思い通りの写真を生み出すスキルを身に付けましょう。

**会場** フロイテ  
**日程** 3か月×4期の1年講座  
2020年4月～2021年3月  
第1期は4/11～6/6の土曜日  
9:00～12:00 ※5/2は休み  
**受講料** 12,000円(1期8回分)  
**備考** デジタル一眼カメラ・一眼が必要

コンパクトデジタルカメラ  
スマホ写真の活用は  
「デジカメ写真で遊ぼう」  
講座がおすすめ!  
詳しくは右面をご覧ください。

**New** **はじめよう! PowerPoint基礎**

企画書や資料の効率的な作成方法や、プレゼン中の操作を基礎から学びます。仕事帰りに通える夜間講座です。

**会場** 勤労青少年ホーム  
**日程** 4/10～9/25の  
金曜日19:00～21:00  
**受講料** 20,000円(20回分)  
別途テキスト代2,200円

★まずは基本から学びたいという方におススメ! 入門&体験レッスン★

**3日で基礎をマスター! 入門講座**

**★パソコン入門**  
電源の入れ方から学びます。  
※別途テキスト代 1,100円が必要

**★スマホ・タブレット入門**  
当会のiPadをお使いいただけます。  
初めての人でも安心して学んでいただけます。

**会場** 南部公民館 **日程** 3/31・4/1・4/2  
**受講料** 各4,500円(3時間×3回) **時間** パソコン入門 9:00～12:00  
スマホ・タブレット入門 13:00～16:00

**コスパ最強の体験レッスン!**

授業ベース・雰囲気・教え方などに不安のある人は  
まず体験! 満足度の高い内容を500円で体験できます。

**会場** 勤労青少年ホーム **日程** 3/28(土)

**1** パソコンライフ体験  
閲覧板作成 10:00～11:30

**2** パソコンライフ体験  
桜タペストリー作成 13:00～14:30

**3** PowerPoint体験  
自己PR資料を作成 17:00～18:30

**90分 500円**

**お知らせ**

今期は全講座でフロイテ  
リニューアルオープン記念  
トートバッグを作成します!

レジ袋有料化に備えて  
お好きな写真やイラスト  
を入れた自分だけの  
オリジナルバッグ  
を作って  
みませんか!

★生活や仕事に役立つ実践的な講座から趣味の講座まで豊富なラインナップ★

**iPadと体操で錆びない体になろう!**

iPadで脳トレ、座ってできる体操で体をリフレッシュ!  
頭と体の両方を鍛えて認知症を予防しましょう!

**会場** フロイテ  
**日程** 隔週月曜 9:00～10:30  
4/6・4/20・5/11・5/25  
6/8・6/22・7/6・7/20  
8/3・8/17・8/31・9/14  
**定員** 10人  
**受講料** 8,400円(1時間半×12回) ★当会のiPadを使って学べます★

**仕事に役立つパソコン講座シリーズ**

Word・Excel・PowerPointなどのOffice講座も充実!  
脱自己流でスキルアップを目指しましょう!  
働く人が学べるよう夜間や土曜日の講座もあります。

•MOS資格取得講座  
•仕事に役立つOffice講座  
•すぐに使える Excel実用講座  
•よくわかる!Office2019基礎  
•イチから覚えるWord/Excel など

Step Up!

※その他の講座、日程詳細は右側をご覧ください

## お申し込み方法

他にも楽しい講座がいっぱい! 詳しくは右側のご案内もご覧ください。

### ◎インターネットでの申し込み

※inuyama.netからのメールが届くようにしてください。

<https://www.inuyama.net/>

お問合せ>講座申込み



### ◎お電話での申し込み

☎0568-62-1888 (月～金 9:00～17:00)

NPO法人 いぬやまe-コミュニティーネットワーク

★お手軽・便利なLINE Payで受講料のお支払いができるようになりました★



## 講座のご案内

**受講料** 各3時間×10回 15,000円 **定員** 各講座約20人(先着順)



### 受講期間

月 4/6～6/15 木 4/9～6/18  
火 4/7～6/16 金 4/10～6/19  
水 4/8～6/17 土 4/11～6/20  
※4/29・5/5の間は休講となります

### 時間

午前 9:00～12:00  
午後 13:00～16:00  
夜 18:00～21:00

### 会場

勤 労 : 犬山市勤労青少年ホーム 2階  
南 部 : 犬山市南部公民館 1階  
フロイテ : 犬山市民交流センターフロイテ1階  
※勤労にエレベーターはありません

## 書類作成・データ管理

講座名	曜日	時間	会場
初心者向け基本講座 イチから覚えるWord	月	午後	フロイテ
初心者向け基本講座 イチから覚えるExcel	金	午前	フロイテ
初心者向け基本講座 イチから覚えるインターネットファイル管理	火	午前	南部
★プレゼン・資料作成がレベルアップ! はじめよう! PowerPoint基礎	金	夜	勤労
★基礎を押さえて脱自己流! よくわかる! Office2019基礎講座 後期	土	午後	勤労
★基礎を固めて応用へ じっくりWord&Excel	木	午前	勤労
★身近な題材から活用法を学ぶ わかる! Word&Excel	木	午後	勤労
★本当に必要なことだけ覚えらる! すぐに使える! Excel実用上級	水	午後	勤労
★仕事・就職・転職に役立つスキルに特化 仕事に役立つOffice講座前期	土	午前	南部
★就職・転職に有利! MOS資格取得講座	土	午前	勤労

※4/10～9/25 19時～21時受講料 20,000円(20回) ※13時～15時の2時間講座 受講料 10,000円

## いろいろ学べるバラエティー講座

講座名	曜日	時間	会場
ゆつくり! パソコンライフ(初級)	火	午後	フロイテ
★Point ・春の役員対策特集! Word・Excel・ファイル管理を再確認 ・流行りのVRを体験しよう	水	午前	南部
	木	午後	フロイテ
	土	午後	フロイテ
わかる! パソコンライフ(中級)	火	午前	フロイテ・勤労
★Point ・動画のフंシーンを写真に! &BGM・音声を抜き出してみよう	夜	フロイテ	
	水	午後	南部・勤労
	木	午前	勤労
	金	午後	勤労
	土	午前	フロイテ
できる! パソコンライフ(上級)	水	午前	勤労
★Point ・人気のクラウド音声サービス「アレクサ」 を使ってみよう!	木	午前	フロイテ・南部
	午後	南部	
	夜	フロイテ	
	金	午前	南部・勤労
	午後	フロイテ・南部	

## スマートフォン・タブレット

講座名	曜日	時間	会場
iPad・iPhoneを使ってみよう	水	午後	フロイテ
iPad・iPhoneで遊ぼう 基礎	土	午前	勤労
iPad・iPhoneで遊ぼう 応用	火	午前	勤労
仕事帰りに学べる夜間講座もあります	水	夜	フロイテ
Androidを使ってみよう	月	午前	フロイテ
Androidで遊ぼう	水	午前	フロイテ

## 写真・趣味の講座

講座名	曜日	時間	会場
デジカメ写真で遊ぼう 入門	火	午後	勤労
デジカメ写真で遊ぼう	火	午後	南部
	木	午後	勤労
New 簡単!楽しい!フットムービー講座	月	午前	勤労
おしゃれなアニメーション作成講座	金	午前	勤労
パソコンで大人のお絵かき	火	午後	勤労
LINE徹底活用講座	月	午後	勤労

★各講座の詳しいカリキュラムはホームページからご覧いただけます★

### 講座の注意点

※都合により、講習会内容が一部変更となる可能性があります。\*会場への入室および受付開始は講座開始10分前からとなります。  
\*各講座のお席は、初回の先着順となります。\*先行して現受講生への案内を行うため、申し込み時点で満席のクラスもございます。  
\*応募人数が10人に満たない(Ipadで脳トレ&体操講座は7人)場合は、講座中止またはクラス変更、応募多数の場合は、クラス変更をお願いすることがございます。あらかじめご了承ください。

### 自然災害時の講座開催について

\*犬山市に暴風・特別警報が発令され、講座開始2時間前までに解除されない場合は休講となります。\*休講の場合は当日HPにてお知らせいたします。  
\*自然災害による休講の場合1回限り補講を実施します。状況により会場変更になる場合もございます。

小学生のための  
プログラミング  
講座も開催中!  
詳しくはHPを  
ご覧ください。





## 「選挙」「投票」を考えよう

2月5日、楽田小学校で選挙出前トークが行われ、6年生105人が参加しました。児童らは名古屋経済大学の高橋准教授より「投票って何だ?」と題した講座を受けたのち、選管職員2人が立候補者を演じる模擬選挙を体験。どちらの政策に共感するかを考えながら、本物の投票用紙と投票箱を使用した模擬投票を実施しました。初めての投票を体験した児童からは、「簡単だった」「選挙の大切さがわかったから、将来は選挙に行きたい」といった声があがりました。



## 尾張藩周遊ルート 広域観光プロモーションに向けて

2月3日、名古屋城本丸御殿で「尾張藩連携事業推進協議会 結団式」が行われました。この協議会は名古屋市、犬山市、岐阜県郡上市、長野県塩尻市などかつての「尾張藩」に所縁のある計12自治体と、(公財)名古屋観光コンベンションビューローや名古屋鉄道など民間の7事業者が連携し、海外からの集客を狙ったプロモーションを行っていく予定です。

結団式では、協議会会長となった河村たかし名古屋市長が設立趣意の宣言を行ったほか、名誉顧問に就任した尾張徳川家22代当主 徳川義崇氏から設立に際して激励の言葉がありました。



## 文部科学大臣賞を受賞

2月7日、島根県松江市で開かれた「生涯スポーツ・体力づくり全国会議」優秀組織表彰において、犬山市が文部科学大臣賞を受賞し、山田市長が鈴木大地スポーツ庁長官から表彰状と盾を受け取りました。

36年間続いた犬山シティマラソンの後継事業として、城下町を走ることを楽しむという趣旨で、いぬやまランニングフェスティバルを再スタートしたことや、地元の食材や野菜摂取など栄養を考慮した犬山ドッグレシビを小中学生から募集し、給食で提供しているなど、本市の継続的な取り組みが認められ、今回の受賞となりました。

## 「城下町を気軽に、楽しく走ろう」

2月9日、城下町周辺を会場とした「いぬやまランニングフェスティバル」が開催されました。「城下町を気軽に、楽しく走ろう」をコンセプトに1kmと3kmの2部門を設け、今回で2回目の開催となりました。今年は事前申し込みが1,791人、当日申し込みが363人あり、1,945人が完走しました。1kmの部門では仮装やベビーカーを押しての姿もあり、参加者らは快晴となった城下町で爽やかな汗を流していました。(3kmの部門は表紙)

動画はこちらから▶  
(YouTubeが開きます)





図書館  
だより

開館時間  
10:00~18:00  
問合せ  
市立図書館  
(Tel62-6300)



新着本の紹介(一部) (株)図書館流通センター「週刊新刊全点案内」より

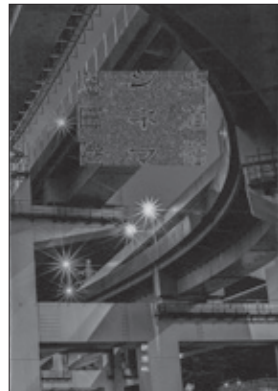

歩道橋シネマ  
恩田陸著

秘かに都市伝説となった歩道橋を訪れた「私」が記憶と現実と世界の裂け目を目撃する表題作ほか、ホラー、SF、青春、ミステリなどのあらゆるジャンルの全18編を収録する。『小説新潮』ほか掲載をまとめて単行本化。



日本語をつかまえろ!  
飯間浩明文  
金井真紀絵

「どんぶらこ」はモモ専用なの?五十音はどうやってできたの?「おいなりさん」は食べ物?「考えときます」って本心?辞典の編さん者が、身近にあって気になることばの面白さをつづる。『毎日小学生新聞』連載を書籍化。



わかる!応援できる!  
パラスポーツ事典  
高橋明監修

アーチェリー、陸上競技、バドミントン、ボッチャ、ゴールボール、シッティングバレーボール…。パラスポーツの中から、パラリンピック夏の22競技を写真とイラストで徹底解説。パラリンピックの基礎知識なども紹介する。

一般書

- 『超★簡単声まね・音まねあそび』 井上明美
- 『介護保険・障害者福祉のしくみ』 若林美佳監修
- 『現代感覚で描く水墨画の教科書』 伊藤昌
- 『あて字の素性』 田島優
- 『しめ飾り造形とその技法』 鈴木安一郎、安藤健浩
- 『一冊でわかるドイツ史』 関真興
- 『美味しい進化』 ジョナサン・シルバータウン
- 『これからの図書館』 谷一文子
- 『ひれふせ、女たち』 ケイト・マン
- 『四角い光の連なりが』 越谷オサム
- 『音に聞く』 高尾長良
- 『沃野の刑事』 堂場瞬一
- 『高野山』 山本音也
- 『小さいコトが気になります』 益田ミリ
- 『力をぬいて』 銀色夏生

児童書

- 『小学校低学年』
- 『カラスてんぐのジェットくん』
- 『家庭科室の日曜日』
- 『小学校高学年』
- 『マークの図鑑』
- 『子どもから大人までスラスラ読める  
JavaScriptふりがなKidsプログラミング』

児童書(絵本)

- 『幼児向け』
- 『ししにゃいとおしょうがつ』

コラム：楽田ふれあい図書館について知っていますか?

楽田ふれあい図書館は、現在楽田小学校の体育館1階にある図書館です。水曜日のお昼休みは楽田小学校の児童のために開放し、土曜日と日曜日は一般の人が利用できるようになっています。

楽田小学校の児童や卒業生、その保護者にとってはなじみがある図書館だと思いますが、地元の方でも知らない人もいらっしゃるのではないのでしょうか。

この度、この楽田ふれあい図書館は楽田小学校体育館の建て替えに伴い、新体育館の2階に移転し、4月11日(土)にリニューアルオープンします!

リニューアルを機に、より多くの人にご利用いただければと思います(土曜日と日曜日の10:30~17:00に開館しています)。

またリニューアルオープンに合わせて館内装飾の作成を行うボランティアを募集します。みんなで楽しく作りましょう。

日時 4月4日(土) 10:30~ 14:00~  
(各回2時間程度)

場所 新楽田ふれあい図書館

内容 ペーパーファンの作成

※事前申し込みはありません。開始時刻に直接新楽田ふれあい図書館に来てください。

4月のイベント(場所:図書館本館)

- 4日(土) 「けるるんくっく」紙芝居 11:00~
- 11日(土)・25日(土) 「ももたろう」おはなし会 11:00~



Fridays for Future

2018年8月に当時15歳のグレタ・トゥーンベリがより強い気候変動対策のため、スウェーデン議会の外でストライキを行い、スウェーデン語で「気候のための学校ストライキ」という看板を持ちました。その時から気候変動対策を訴えるストライキが世界中にあります。そのストライキは基本的に金曜日に行うので、「Fridays for Future」(未来のための金曜日。略して「FFF」という名前が付いています。ドイツにも2018年の冬から気候ストライキがさまざまな都市に広がり、各地でほとんど毎週行われています。毎週金曜日、何千人の生徒、学生、大人が気候のために学校、大学、仕事を休んで、ストライキに参加しました。2019年9月20日は世界中で約400万人が参加した、今までの

最も大きいストライキでした。ドイツだけでも140万人の人がストライキに参加しました。ベルリン市では、2019年12月13日「FFF」が始まって1年を記念したストライキが行われました。中高生は学校を休むことはよくないという声もありますが、ストライキに参加することを支援する人も多く、参加する生徒は、未来のために勉強するべきですが、温暖化でこの世界が減ばされ、もうすぐなくなる可能性がある未来なら、何のために勉強すべきかと考えます。また政府に対するもう一つの非難は、世界人権宣言およびドイツの基本法20条により、政府は環境および次世代に対する責任を負っていますが、政府が今まで提案として出したことだけでは足りないと考え、不満を持っています。

個人的にもFFFが言っていることに賛成します。犬山だけではなく、ドイツの実家でもこの前の冬が暖かすぎて、例年雪が降っているのに全然降りませんでした。自分の小さいころと現在の天気は違い、20年後の天気はどうなっているだろうか考えると、かなり怖

いです。そのため、できるだけ個人でもできることをします。日常生活で見ると、車はほとんど使わず、主に歩きか自転車移動します。しかし、どうしても仕事や帰国のため、たまに飛行機に乗ることがありますが、国内便はできるだけ使いません。ごみを減らすことも環境にいいことで、レジ袋よりマイバッグ、ペットボトルよりマイボトル、一個一個がプラスチックにラップされたものよりプラスチックが使われていないものを優先することなどに気をつけています。また家や会社、電車の中で、エアコンを使うより適切な服を着たほうがいいです(クールビズ・ウォームビズ)。家にブランケットを何枚か用意し、寒いと感じたらそれを使い、電気を使う必要がありません。もちろん、ランプやケトル、パソコンなどの電気製品は毎日使いますが、できるだけ省エネのものを買います。

皆さんはFFFについてどう思いますか。温暖化防止のため何かしていますか。小さいことでも役に立つので、みんなで頑張りましょうね。

■救急医療の案内

- 救急医療情報センター Tel81-1133  
24時間365日体制で、電話で医療機関の案内を行っています。
- あいち救急医療ガイド <https://www.qq.pref.aichi.jp/>  
インターネットで受診可能な医療機関を検索できます。(5か国語対応)
- 小児救急電話相談 Tel #8000か、Tel052-962-9900  
夜間に医療相談が受けられます。受付/19:00~翌朝8:00

■休日歯科診療 診療時間/9:30~11:30

とき	病・医院名	電話
3月15日(日)	たきざわ歯科医院 (城東)	0568-61-5250
3月20日(金)	佐藤歯科医院 (犬山)	0568-61-0037
3月22日(日)	木下歯科 (扶桑)	0587-93-8161
3月29日(日)	塚原歯科医院 (犬山)	0568-61-4540

※年間当番表  
市HP <https://www.city.inuyama.aichi.jp/kurashi/iryo/1002705.html>  
※都合により変更する場合がありますので、電話確認のうえ来院ください。

■休日(昼間)診療

- 犬山市休日急病診療所(内科・外科) Tel62-8100  
犬山市五郎丸東1-70(国道41号「五郎丸交番前」信号交差点南へ100m)  
受付時間 8:30~11:30(診療は9:00~)  
13:30~16:15(診療は14:00~)

■休日(夜間)診療 受付時間 17:00~20:00

とき	病・医院名	電話(0568)
3月15日(日)	結ファミリークリニック(楽田) マザークリニックハピネス(城東)	68-3311 63-4103
3月20日(金)	岡部医院 (犬山) 宮田眼科 (犬山)	62-7121 61-0200
3月22日(日)	樹クリニック (犬山) さとう病院 (羽黒)	62-3101 67-7660
3月29日(日)	黒川すこやかクリニック(犬山) カワムラ整形外科(楽田)	61-0083 67-1134

上段は内科系、下段は外科系

※年間当番表  
市HP <https://www.city.inuyama.aichi.jp/kurashi/iryo/1000647.html>  
※都合により変更する場合がありますので、電話確認のうえ来院ください。

■災害情報はここから

- 犬山市『あんしんメール』  
登録は空メール送信か右の二次元コードを読み込んでください。  
t-inuyama-anshin@sg-m.jp (空メール用送信アドレス)
- テレビ NHKデータ放送 リモコンのdボタン  
中部ケーブルネットワーク 12ch
- ラジオ 愛知北エフエム 84.2MHz



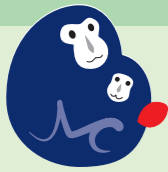

## モンキー レポート 36

### 頭が特徴的な『マカク』 トクモンキー



(公財)日本モンキーセンター  
飼育員 武田康祐

私が担当しているアジア館では11種のサルたちがぐらしています。そのうちの9種が「マカク」と呼ばれる、ニホンザルなどの仲間です。

マカクには『ほお袋がある』『尻だこがある』などの共通点がありますが、種類によって大きさや毛質、毛色はさまざまで、現在22種に分類されています。アフリカ北部に生息しているバーバリーマカクを除く21種はすべてアジアに生息しています。この22種の中で最も小さなマカクが、今回紹介するトクモンキーです。

トクモンキーはスリランカにのみ生息している固有種で、頭頂部から放射状に生えている毛が「Toque」と呼ばれる帽子をかぶっているように見えることが名前の由来になっています。野生では20頭以上の大きな群れでくらすことが多く、マカクの中では群れの中の優劣関係が弱く、比較的けんかが少ないといわれています。アジア館にいるトクモンキーたちも穏やかな印象があり、冬などの寒い日にはみんなで体を寄せ合い「サル団子」を作って体を温めあうようすがよく見られます。

私は2019年4月にモンキーセン

ターに入社した新人で、この1年間にアジアのほかにマダガスカルと南米のサルたちも担当しました。大陸ごとにサルの特徴が大きく違って、サルの中身の奥深さをつくづく感じます。

アジア館のマカクは見た目が似ていて地味な色のサルたちが多いですが、じっくり観察すると見た目だけでなく、種類や個体ごとに性格が異なります。ぜひそういった相違点や共通点を探しながら観察してみてください！



## 犬山の給食 15

食べる楽しみ  
広がる笑顔



### こんな給食も 実施しています♪

食べる場所、相手が変わると雰囲気もずいぶん変わります。

さまざまな会食により、いつもと異なるコミュニケーションが育まれたり、マナーを身につけたり、食べる意欲が湧いたりし、楽しく食べることもつながります。

青空給食や、弁当給食、他学年との交流給食、バイキング形式の給食など、学校ごとにバラエティーに富んだ給食ができるのは、各学校に給食室があるから実現できる犬山の給食の特長のひとつです。

## お楽しみ給食いろいろ

### セレクト給食



この日の給食は『ういろう』のセレクト♪自分で選んだものを食べるのもうれしいですね。

### 他学年との交流



お兄さんお姉さんが手際よく準備を行い、一緒に会食をします。

### 校長先生との会食



普段めったに入れない校長室で、ちょっぴり緊張しながら食べる給食もよい思い出です♪

### 卒業お祝い会食



大皿にきれいに盛りだおかずデザートを用意した会食は、会話が弾むひとときです♪

