

会計様式第 1

支 出 伝 票

会派名	代表者	経理責任者	会計年度	整理番号										
日本共産党 犬山市議団	水野正光	岡村千里	R1	10-1										
支出項目	<input type="checkbox"/> 1 調査研究費 <input type="checkbox"/> 6 会 議 費 <input checked="" type="checkbox"/> 2 研究研修費 <input type="checkbox"/> 7 資料作成費 <input type="checkbox"/> 3 広 報 費 <input type="checkbox"/> 8 資料購入費 <input type="checkbox"/> 4 広 聴 費 <input type="checkbox"/> 9 人 件 費 <input type="checkbox"/> 5 要請・陳情活動費 <input type="checkbox"/> 10 事務所費			令和元年12月09日										
支払金額	<table border="1" style="margin-left: auto; margin-right: auto;"> <tr> <td>金額</td> <td></td> <td></td> <td>¥</td> <td>5</td> <td>9</td> <td>4</td> <td>4</td> <td>0</td> <td>円</td> </tr> </table> (送料 440)				金額			¥	5	9	4	4	0	円
金額			¥	5	9	4	4	0	円					
使 途 内 容	2020年 2/5~2/6 「台風・豪雨災害と自治体の役割」参加費、弁当代(2人分)													

《領収書添付欄》

別紙参照

ご利用明細票

お取扱日	店番	お取引内容
01-12-09	21426	通帳送金
配号	番号	
*****	[REDACTED]	
取扱番号	お取引金額	
N175	*59,000	
	残高	
	[REDACTED]	

みずほ銀行  
 麴町支店  
 普通 [REDACTED]  
 カ) ジェチケンキウシヤ

送金料金 \*440円  
 振込予定日 01-12-09  
 A042-043ニホンキョウサントウ イヤマシ  
 キタツ

ご利用いただきましてありがとうございました。  
 ゆうちょ銀行

# 領収証

日本共産党犬山市議団 様

¥ 28,500 —

但、「台風・豪雨災害と自治体の役割 議員研修会」(2020年2月5日-6日、於:神戸)受講料として、上記正に領収いたしました。(受講者様ご氏名:岡村 千里 様)

2019年12月9日

株式会社自治体研究社

代表取締役 長平 弘

〒162-8512

東京都新宿区矢来町 123 矢来ビル 4階

電話番号 03-3235-5941

受付番号 A042

# 領収証

日本共産党犬山市議団 様

¥ 1,000 —

但、「台風・豪雨災害と自治体の役割 議員研修会」(2020年2月5日-6日、於:神戸)昼食弁当代として、上記正に領収いたしました。(受講者 岡村 千里 様お申込み分)

2019年12月9日

株式会社自治体研究社

代表取締役 長平 弘

〒162-8512

東京都新宿区矢来町 123 矢来ビル 4階

電話番号 03-3235-5941

受付番号 A042

# 領収証

日本共産党犬山市議団 様

¥28,500—

但、「台風・豪雨災害と自治体の役割 議員研修会」(2020年2月5日-6日、於:神戸)受講料として、上記正に領収いたしました。(受講者様ご氏名:水野 正光 様)

2019年12月9日

株式会社自治体研究社

代表取締役 長平 弘

〒162-8512

東京都新宿区矢来町 123 矢来ビル 4階

電話番号 03-3235-5941

受付番号 A043

# 領収証

日本共産党犬山市議団 様

¥1,000—

但、「台風・豪雨災害と自治体の役割 議員研修会」(2020年2月5日-6日、於:神戸)昼食弁当代として、上記正に領収いたしました。(受講者 水野 正光 様お申込み分)

2019年12月9日

株式会社自治体研究社

代表取締役 長平 弘

〒162-8512

東京都新宿区矢来町 123 矢来ビル 4階

電話番号 03-3235-5941

受付番号 A043



# 緊急企画 議員研修会!

## 台風・豪雨災害と自治体の役割

2017年の九州北部豪雨災害、18年の西日本豪雨災害、そして19年の台風15号、19号、21号などによって大小の河川が氾濫し、土石流等が起こり、全国各地に大きな被害をもたらしました。しかも台風・豪雨災害は年々拡大しており、これまでの常識が通用しなくなっています。

市民のみなさんのいのちと生活を守るために、自治体の防災行政を抜本的に見直し・強化することが緊急に求められているのではないのでしょうか。自治体としていま何が必要なのかを考えます。

**2020年2月5日(水)・6日(木)**

**会場：神戸ポートオアシス 5階会議室**  
〒650-0041 神戸市中央区新港町5-2 電話078-333-2822

**1日目** 第1講義 13:00～17:00 (休憩・質疑含む)

### 豪雨災害と自治体の防災・減災対策

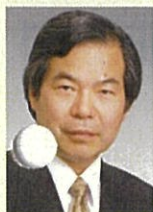

**室崎 益輝** 兵庫県立大学大学院教授

気象温暖化を受けて台風や豪雨の破壊力が大きくなっています。その災害の激甚化に備えるためには、そのリスクに応じた対策の強化や改善が求められます。ところが、自治体の取り組みや態勢は、そのリスクに見合ったものになっていません。むしろ、人員削減などで弱くなっています。その問題点をいかにすれば改善できるかを、明らかにします。

**2日目** 第2講義 9:30～12:00 (休憩・質疑含む)

### 土石流など土砂災害や河川氾濫、ダム問題のメカニズムと自治体の役割



**田結庄 良昭** 神戸大学名誉教授

豪雨により前面に巨石を伴い流れる土石流や浸透水の斜面途中からの噴出で崖崩れが生じます。河川堤防は土盛りのため、越水すると落下する水の力で堤防が浸食され崩れます。本流と支流合流点ではバックウォーター現象が生じるほか逆流による内水氾濫などが生じます。西日本豪雨や台風19号による災害など具体例を示すとともに、こうしたメカニズムとハザードマップ作成の仕組み、自治体対応について述べます。ダム放流の問題点についても触れます。

**第3講義 13:00～16:00 (休憩・質疑含む)**

### 豪雨災害と避難・生活再建 —自治体の役割—



**塩崎 賢明** 神戸大学名誉教授

豪雨災害が各地で相次いでいます。地球温暖化がいっそう進む中でこのような状況は今後さらに悪化すると考えるべきでしょう。巨大地震・津波とは異なった形で、被害は広範囲に及びなかなか立ち直れない状態が続いています。現状ではこのような被害から命を守り、速やかに生活を再建するための備えが整っているとはいえません。その中で自治体は地域住民を守るために何をなすべきか考えます。

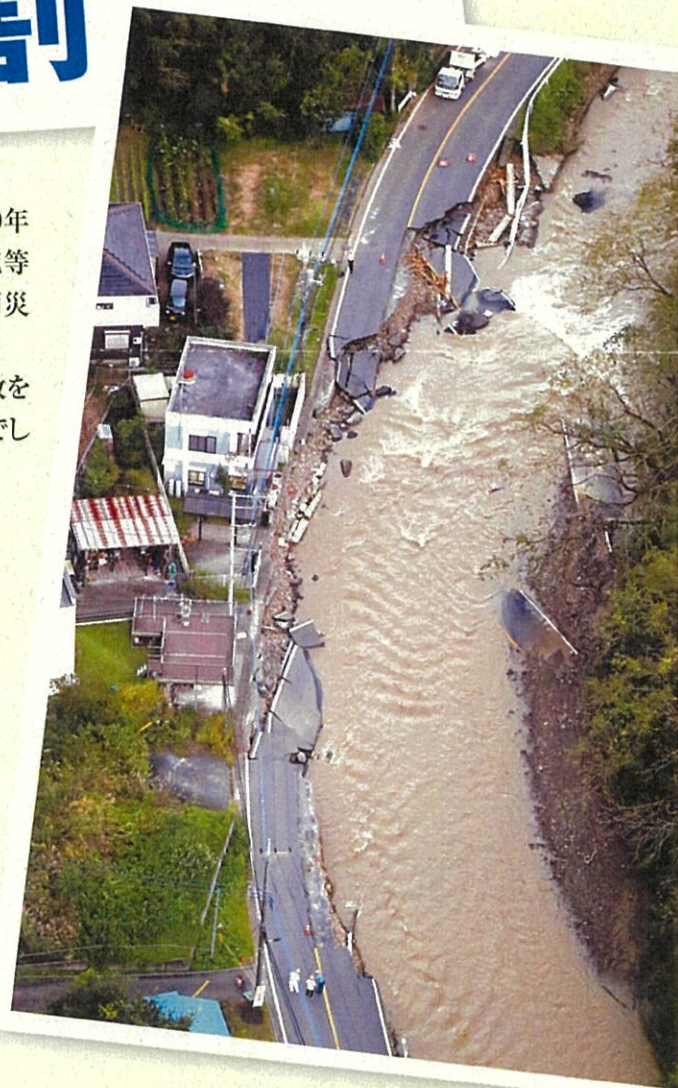

台風19号による河川氾濫と崩壊した道路。  
19年10月13日 東京都日の出町(朝日新聞社/時事通信フォト)



# 緊急企画 議員研修会! 台風・豪雨災害と自治体の役割

2020年 2月5日(水)・6日(木) 神戸ポートオアシス(5階会議室)

## 参加申し込み

下記の参加申込書に必要事項をご記入のうえ、FAXまたは郵送でお申し込みください。

- **定員** 100名(2日間通し参加のみ) \*ご送金いただいた順に受付完了とさせていただきます。
- **受講料** 都道府県・市区議会議員: 30,500円 / 同会員: 28,500円  
 町村議会議員・議会事務局: 20,500円 / 同会員: 18,500円  
 一般: 18,500円 / 同会員: 15,500円  
\*「会員」は自治体問題研究所の個人会員 \*キャンセル料=1月28日以降は  
10,000円を申し受けます。
- **ご宿泊** お泊まりにつきましては、恐れ入りますがご自身でご手配ください。
- **2日目の昼食について** 1,000円(税込、お茶付)。近くにあまりレストランがないため、会場1階レストランは混み合います。当方にお申込みいただくか、各自でご持参ください。

## 受講のお申し込みの流れ

- ① 下記の参加申込書に、必要事項をご記入ください。複数名でお申し込みの場合は、お手数でもコピーの上、別々にご記入ください。
- ② 参加申込書を、FAXまたは郵便でお送りください。下記ホームページからもお申し込みいただけます。また、必要事項を電子メールにご記入いただいておりますのでお申し込みも承ります。(その際、「豪雨災害」研修会への申し込みであることを明記して下さい)  
**申込先 (株)自治体研究社・「豪雨災害」議員研修会係** 〒162-8512 東京都新宿区矢来町123 矢来ビル4F  
**FAX 03-3235-5933** TEL 03-3235-5941 E-mail: info@jichiken.jp  
**ホームページ: http://www.jichiken.jp/**
- ③ 折り返し、1週間以内に「申込確認書(お振り込みのご案内)」をFAXまたはEメールでお送りします。  
 「申込確認書(お振り込みのご案内)」を受け取られた後、参加費を下記の銀行口座にお振り込みください。  
 お振り込みの確認をもちまして正式な受付となります。恐れ入りますが振込手数料はお申し込み者様にてご負担ください。  
**銀行口座** みずほ銀行 麴町支店(支店番号021) 普通預金 口座番号 1194413  
 名義 株式会社自治体研究社  
\*ご送金の際は、「申込確認書(お振り込みのご案内)」でお伝えします「受付番号」をお名前の前にご入力ください。  
 (例 個人の場合: A123ジチタイタロウ 議員団等複数人まとめる場合: A123.124〇〇〇ギンタン)
- ④ お振り込みを確認し、入金確認書をFAXまたはEメールでお送りします。研修会の約1週間前までに領収証、参加票を郵送でお送りします。
- ⑤ 参加申込書を提出後にキャンセルをされる場合、お振り込みの前後にかかわらず、FAXまたはEメールにてキャンセルの旨をご連絡ください。

「台風・豪雨災害と自治体の役割」議員研修会 参加申込書		自治体研究社 (FAX 03-3235-5933)	
フリガナ	議員 ・ 議会事務局 ・ 一般		
氏名	自治体問題研究所の <input type="checkbox"/> 個人会員である <input type="checkbox"/> 個人会員ではない		
領収証の宛名	受講料 円		
領収証の送付先 〒	お弁当(1,000円) 要 ・ 不要		
<small>*議会事務局などへお送りする場合は、〇〇議会事務局気付などとお書きください。</small>			
電話 FAX	今回の研修会で特に聞きたい点 (簡潔にお書きください)		
自治体名	都道府県	市区町村	( )期日

## 会場へのアクセス

### 神戸ポートオアシス 5階会議室

〒650-0041 神戸市中央区新港町5-2  
 TEL 078-333-2822

#### 【公共交通機関をご利用の場合】

JR「三ノ宮駅」から徒歩18分(1200m)  
 また同駅から「ポートライナー」で1駅目「貿易センター」下車、徒歩10分。  
 「貿易センター」駅下車後、南(港方向)に進み、「浜辺通四丁目交差点」を右折。高速道路下・「みなとのもり公園」脇を進み、「税関前交差点」を左折。KIITO(デザインクリエイティブセンター)前を通り過ぎ、「第三突堤交差点」の角です。





会計様式第 1

支 出 伝 票																													
会派名	代表者	経理責任者	会計年度	整理番号																									
日本共産党 犬山市議団	水野正光	岡村千里	R1	10-2																									
支 出 項 目	<input type="checkbox"/> 1 調査研究費 <input type="checkbox"/> 6 会 議 費 <input checked="" type="checkbox"/> 2 研究研修費 <input type="checkbox"/> 7 資料作成費 <input type="checkbox"/> 3 広 報 費 <input type="checkbox"/> 8 資料購入費 <input type="checkbox"/> 4 広 聴 費 <input type="checkbox"/> 9 人 件 費 <input type="checkbox"/> 5 要請・陳情活動費 <input type="checkbox"/> 10 事務所費			令和2年3月6日																									
支 払 金 額	<table border="1" style="margin: auto;"> <tr> <td style="width: 50px;">金 額</td> <td style="width: 20px;"></td> <td style="width: 20px;"></td> <td style="width: 20px;"></td> <td style="width: 20px;">¥</td> <td style="width: 20px;">3</td> <td style="width: 20px;">2</td> <td style="width: 20px;">4</td> <td style="width: 20px;">8</td> <td style="width: 20px;">0</td> <td style="width: 20px;">円</td> </tr> </table>				金 額				¥	3	2	4	8	0	円														
金 額				¥	3	2	4	8	0	円																			
使 途 内 容	2/5~2/6「台風・豪雨災害と自治体の役割」交通費.JR分																												
《領収書添付欄》																													
<table style="margin: auto;"> <tr> <td>駅-No 51304050</td> <td>領収書-No 1</td> </tr> <tr> <td></td> <td>窓口-No 1</td> </tr> <tr> <td colspan="2" style="text-align: center;">領 収 書</td> </tr> <tr> <td colspan="2" style="text-align: center;">日本共産党犬山市議団 様</td> </tr> <tr> <td>金額</td> <td>¥32,480円 「消費税等込み」</td> </tr> <tr> <td colspan="2">但し、乗車券類として</td> </tr> <tr> <td colspan="2">上記金額確かに領収致しました</td> </tr> <tr> <td colspan="2" style="text-align: right;">2020年 1月23日 東海旅客鉄道株式会社</td> </tr> <tr> <td colspan="2">ご利用いただきましてありがとうございます</td> </tr> <tr> <td colspan="2" style="text-align: center;"> <table border="1" style="margin: auto;"> <tr> <td>印 紙 税 申 告 納</td> </tr> <tr> <td>付 託 先 名 古 屋 中 村</td> </tr> <tr> <td>税 務 署 承 認 済</td> </tr> </table> </td> </tr> <tr> <td colspan="2" style="text-align: center;">           鷺沼駅 現金出納社員  </td> </tr> </table>					駅-No 51304050	領収書-No 1		窓口-No 1	領 収 書		日本共産党犬山市議団 様		金額	¥32,480円 「消費税等込み」	但し、乗車券類として		上記金額確かに領収致しました		2020年 1月23日 東海旅客鉄道株式会社		ご利用いただきましてありがとうございます		<table border="1" style="margin: auto;"> <tr> <td>印 紙 税 申 告 納</td> </tr> <tr> <td>付 託 先 名 古 屋 中 村</td> </tr> <tr> <td>税 務 署 承 認 済</td> </tr> </table>		印 紙 税 申 告 納	付 託 先 名 古 屋 中 村	税 務 署 承 認 済	鷺沼駅 現金出納社員	
駅-No 51304050	領収書-No 1																												
	窓口-No 1																												
領 収 書																													
日本共産党犬山市議団 様																													
金額	¥32,480円 「消費税等込み」																												
但し、乗車券類として																													
上記金額確かに領収致しました																													
2020年 1月23日 東海旅客鉄道株式会社																													
ご利用いただきましてありがとうございます																													
<table border="1" style="margin: auto;"> <tr> <td>印 紙 税 申 告 納</td> </tr> <tr> <td>付 託 先 名 古 屋 中 村</td> </tr> <tr> <td>税 務 署 承 認 済</td> </tr> </table>		印 紙 税 申 告 納	付 託 先 名 古 屋 中 村	税 務 署 承 認 済																									
印 紙 税 申 告 納																													
付 託 先 名 古 屋 中 村																													
税 務 署 承 認 済																													
鷺沼駅 現金出納社員																													

会計様式第 1

支 出 伝 票

会派名	代表者	経理責任者	会計年度	整理番号																				
日本共産党 犬山市議団	水野正光	岡村千里	R1.	10-3																				
支出項目	<input type="checkbox"/> 1 調査研究費 <input type="checkbox"/> 6 会 議 費 <input checked="" type="checkbox"/> 2 研究研修費 <input type="checkbox"/> 7 資料作成費 <input type="checkbox"/> 3 広 報 費 <input type="checkbox"/> 8 資料購入費 <input type="checkbox"/> 4 広 聴 費 <input type="checkbox"/> 9 人 件 費 <input type="checkbox"/> 5 要請・陳情活動費 <input type="checkbox"/> 10 事務所費			令和2年3月6日																				
支払金額	<table border="1" style="margin: auto;"> <tr> <td>金 額</td> <td></td> <td></td> <td>¥</td> <td>1</td> <td>7</td> <td>0</td> <td>4</td> <td>0</td> <td>円</td> </tr> </table>				金 額			¥	1	7	0	4	0	円										
金 額			¥	1	7	0	4	0	円															
使 途 内 容	3/5~6.「台風・豪雨災害と自治体の役割」宿泊費 2人分																							
《領収書添付欄》 <table style="width: 100%; border-collapse: collapse;"> <tr> <td style="width: 60%;">                     BRENZA HOTEL                      〒651-0096                      兵庫県神戸市中央区雲井通6丁目1-1                      TEL:078.222.0707                      FAX:078.252.0708                      端末番号:4C59                       2020-02-05 17:42:16      取引ID:238                      スタッフ: <span style="background-color: black; color: black;">XXXXXXXXXX</span> </td> <td style="width: 40%; vertical-align: top;">                     シングル                      2人分                 </td> </tr> <tr> <td colspan="2"> <hr/> <table style="width: 100%;"> <tr> <td style="width: 60%;">Room Charge</td> <td style="text-align: right;">¥17,040</td> </tr> <tr> <td colspan="2"><hr/></td> </tr> <tr> <td style="text-align: right;">小計</td> <td style="text-align: right;">¥17,040</td> </tr> <tr> <td style="text-align: right;">合計</td> <td style="text-align: right;">¥17,040</td> </tr> <tr> <td style="text-align: right;">内消費税</td> <td style="text-align: right;">(¥1,549)</td> </tr> <tr> <td style="text-align: right;">合計点数</td> <td style="text-align: right;">1点</td> </tr> <tr> <td style="text-align: right;">お預り金額</td> <td style="text-align: right;">¥20,040</td> </tr> <tr> <td style="text-align: right;">お釣り</td> <td style="text-align: right;">¥3,000</td> </tr> </table> <hr/>                     キャッシュレスでお支払いのお客様は5%還元中                      ※一部対象外あり                 </td> </tr> </table>					BRENZA HOTEL 〒651-0096 兵庫県神戸市中央区雲井通6丁目1-1 TEL:078.222.0707 FAX:078.252.0708 端末番号:4C59  2020-02-05 17:42:16      取引ID:238 スタッフ: <span style="background-color: black; color: black;">XXXXXXXXXX</span>	シングル 2人分	<hr/> <table style="width: 100%;"> <tr> <td style="width: 60%;">Room Charge</td> <td style="text-align: right;">¥17,040</td> </tr> <tr> <td colspan="2"><hr/></td> </tr> <tr> <td style="text-align: right;">小計</td> <td style="text-align: right;">¥17,040</td> </tr> <tr> <td style="text-align: right;">合計</td> <td style="text-align: right;">¥17,040</td> </tr> <tr> <td style="text-align: right;">内消費税</td> <td style="text-align: right;">(¥1,549)</td> </tr> <tr> <td style="text-align: right;">合計点数</td> <td style="text-align: right;">1点</td> </tr> <tr> <td style="text-align: right;">お預り金額</td> <td style="text-align: right;">¥20,040</td> </tr> <tr> <td style="text-align: right;">お釣り</td> <td style="text-align: right;">¥3,000</td> </tr> </table> <hr/> キャッシュレスでお支払いのお客様は5%還元中 ※一部対象外あり		Room Charge	¥17,040	<hr/>		小計	¥17,040	合計	¥17,040	内消費税	(¥1,549)	合計点数	1点	お預り金額	¥20,040	お釣り	¥3,000
BRENZA HOTEL 〒651-0096 兵庫県神戸市中央区雲井通6丁目1-1 TEL:078.222.0707 FAX:078.252.0708 端末番号:4C59  2020-02-05 17:42:16      取引ID:238 スタッフ: <span style="background-color: black; color: black;">XXXXXXXXXX</span>	シングル 2人分																							
<hr/> <table style="width: 100%;"> <tr> <td style="width: 60%;">Room Charge</td> <td style="text-align: right;">¥17,040</td> </tr> <tr> <td colspan="2"><hr/></td> </tr> <tr> <td style="text-align: right;">小計</td> <td style="text-align: right;">¥17,040</td> </tr> <tr> <td style="text-align: right;">合計</td> <td style="text-align: right;">¥17,040</td> </tr> <tr> <td style="text-align: right;">内消費税</td> <td style="text-align: right;">(¥1,549)</td> </tr> <tr> <td style="text-align: right;">合計点数</td> <td style="text-align: right;">1点</td> </tr> <tr> <td style="text-align: right;">お預り金額</td> <td style="text-align: right;">¥20,040</td> </tr> <tr> <td style="text-align: right;">お釣り</td> <td style="text-align: right;">¥3,000</td> </tr> </table> <hr/> キャッシュレスでお支払いのお客様は5%還元中 ※一部対象外あり		Room Charge	¥17,040	<hr/>		小計	¥17,040	合計	¥17,040	内消費税	(¥1,549)	合計点数	1点	お預り金額	¥20,040	お釣り	¥3,000							
Room Charge	¥17,040																							
<hr/>																								
小計	¥17,040																							
合計	¥17,040																							
内消費税	(¥1,549)																							
合計点数	1点																							
お預り金額	¥20,040																							
お釣り	¥3,000																							



支 出 伝 票

会派名	代表者	経理責任者	会計年度	整理番号
日本共産党 犬山市議団	水野正光	岡村千里	R1	10-4
支出項目	<input type="checkbox"/> 1 調査研究費 <input type="checkbox"/> 6 会 議 費 <input checked="" type="checkbox"/> 2 研究研修費 <input type="checkbox"/> 7 資料作成費 <input type="checkbox"/> 3 広 報 費 <input type="checkbox"/> 8 資料購入費 <input type="checkbox"/> 4 広 聴 費 <input type="checkbox"/> 9 人 件 費 <input type="checkbox"/> 5 要請・陳情活動費 <input type="checkbox"/> 10 事務所費			令和2年3月06日

支払金額	金額	¥	4	6	8	0	円
------	----	---	---	---	---	---	---

使 途 内 容 2/5~6「台風・豪雨災害と自治体の役割」名鉄、神戸新交通など交通費

《領収書添付欄》 犬山駅 → 名古屋駅(特急)

**領 収 書** 76683 様

金額: 1860円

ただし、乗車券類代として

上記の金額確かに領収いたしました。

種別: 現金

2020年-2月-5日 08:47

名古屋鉄道株式会社  
犬山発行 04001

印紙税申告済  
付につき名古屋中村  
税務署承認済

**領収書**

利用日時 2020年-2月-6日 18:02

取引内容 乗車券等発売

利用金額 金1140円

この控えは大切に保存してください

名古屋鉄道 名鉄名古屋(64)

**領 収 書** 様

ご利用日付: 2020年-2月-5日

取引内容 : 乗車券 (券番号: 9747)

取引金額 **金420円**

上記金額正に領収しました  
・この領収書は大切に保存してください  
・ご利用ありがとうございます

印紙税申告納  
付につき神戸  
税務署承認済

伝票No. 12756  
三宮駅 02号機発行  
神戸新交通株式会社

2/6 420円 三宮駅 → 和トライナー

2/6 420円 (地下鉄) 新神戸駅 → 三宮駅

2/6 420円 /

三宮駅 → 貿易センター  
← 和トライナー

名