

# コミュニティバス運行実績報告書

地域安全課

# コミュニティバス運行実績

○年度別月別利用人数推移表

単位:人

	11月	12月	1月	2月	3月	4月	5月	6月	7月	8月	9月	10月	計
再編前年	2,855	2,528	2,283	2,463	2,550	2,799	2,864	2,532	2,875	2,681	2,591	2,944	31,965
1年目	5,060	5,549	5,126	5,292	5,746	6,340	6,119	6,029	6,702	6,281	6,356	7,079	71,679
2年目	6,261	6,234	5,804	6,309	7,392	7,126	6,659	7,092	7,576	6,641	7,238	7,278	81,610
3年目	6,976	6,973	5,980	6,754	7,798	6,816	6,828	7,680	7,012	7,512	7,153	7,086	84,568
4年目	7,833	7,123	6,003	6,824	7,519	6,997	7,656	7,509	6,962	8,285	7,123	7,231	87,065

※1年目 H25.11～H26.10    2年目 H26.11～H27.10    3年目 H27.11～H28.10    4年目 H28.11～H29.10

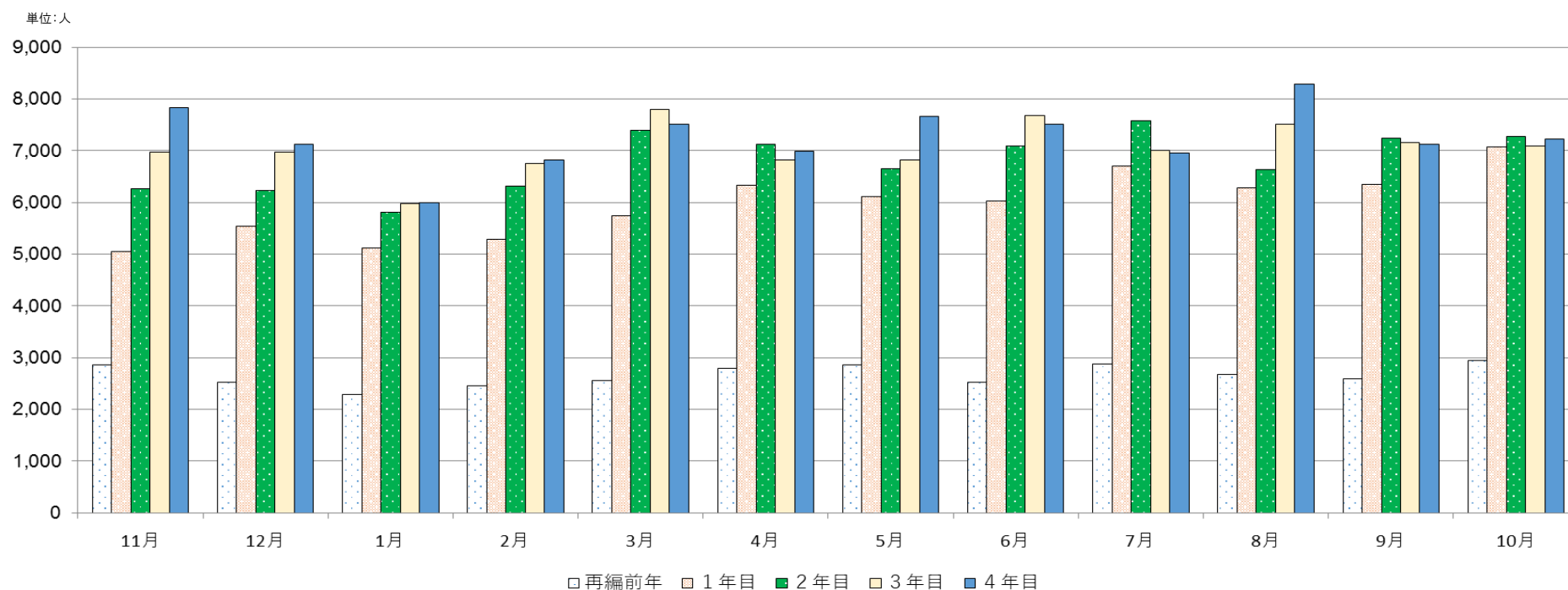

○運行負担金

単位：円

1年目	H25年11月	12月	H26年1月	2月	3月	4月	5月	6月	7月	8月	9月	10月	計
基準額(A)	4,998,000	4,998,000	4,998,000	4,998,000	4,998,000	5,140,800	5,140,800	5,140,800	5,140,800	5,140,800	5,140,800	5,140,800	60,975,600
料金収入(B)	549,000	580,900	498,500	500,900	577,900	597,900	567,500	601,700	644,100	580,200	618,600	644,700	6,961,900
運行負担金(A-B)	4,449,000	4,417,100	4,499,500	4,497,100	4,420,100	4,542,900	4,573,300	4,539,100	4,496,700	4,560,600	4,522,200	4,496,100	54,013,700

2年目	H26年11月	12月	H27年1月	2月	3月	4月	5月	6月	7月	8月	9月	10月	計
基準額(A)	5,140,800	5,140,800	5,140,800	5,140,800	5,140,800	5,140,800	5,140,800	5,140,800	5,140,800	5,140,800	5,140,800	5,140,800	61,689,600
料金収入(B)	587,800	578,400	570,100	592,000	695,500	679,900	594,300	648,800	704,100	693,500	667,100	673,700	7,685,200
運行負担金(A-B)	4,553,000	4,562,400	4,570,700	4,548,800	4,445,300	4,460,900	4,546,500	4,492,000	4,436,700	4,447,300	4,473,700	4,467,100	54,004,400

3年目	H27年11月	12月	H28年1月	2月	3月	4月	5月	6月	7月	8月	9月	10月	計
基準額(A)	5,140,800	5,140,800	5,140,800	5,140,800	5,140,800	5,140,800	5,140,800	5,140,800	5,140,800	5,140,800	5,140,800	5,140,800	61,689,600
料金収入(B)	649,500	615,500	555,500	621,900	714,900	588,600	574,100	728,500	640,500	653,800	628,900	676,200	7,647,900
運行負担金(A-B)	4,491,300	4,525,300	4,585,300	4,518,900	4,425,900	4,552,200	4,566,700	4,412,300	4,500,300	4,487,000	4,511,900	4,464,600	54,041,700

4年目	H28年11月	12月	H29年1月	2月	3月	4月	5月	6月	7月	8月	9月	10月	計
基準額(A)	5,140,800	5,140,800	5,140,800	5,140,800	5,140,800	5,140,800	5,140,800	5,140,800	5,140,800	5,140,800	5,140,800	5,140,800	61,689,600
料金収入(B)	714,000	604,900	565,800	622,700	672,100	588,900	620,200	634,500	603,800	744,300	629,200	641,800	7,642,200
運行負担金(A-B)	4,426,800	4,535,900	4,575,000	4,518,100	4,468,700	4,551,900	4,520,600	4,506,300	4,537,000	4,396,500	4,511,600	4,499,000	54,047,400

○利用者数等対前年比較表

区分	乗車人数 (人)	便数 (便)	運行日数 (日)	1日当りの 乗車人数 (人)	1便当りの 乗車人数 (人)	徴収免除者 乗車人数 (人)	運行負担金の 基礎額 (円)	料金収入 (円)	運行負担金 (円)	1人当り 運行負担金 (円)
3年目	84,568	15,868	256	330.3	5.30	12,382	61,689,600	7,647,900	54,041,700	639.0
4年目	87,065	15,874	256	340.0	5.50	14,764	61,689,600	7,642,200	54,047,400	620.8
増減数	2,497	6	0	10	0.2	2,382	0	-5,700	5,700	-18
増減率	103.0%	100.0%		102.9%	103.8%	119.2%	100.0%	99.9%	100.0%	97.1%

徴収免除者：障害者手帳保持者と付添い1名及び  
冬休み・夏休み期間中の無料乗車利用者

## ○路線別利用人数 (H28 VS H29)

単位:人

		11月	12月	1月	2月	3月	4月	5月	6月	7月	8月	9月	10月	計
栗栖	H27-H28	1,085	944	651	758	803	757	898	863	797	856	848	858	10,118
	H28-H29	1,334	979	829	845	868	835	1,003	929	853	955	922	1,002	11,354
	増減率	122.9	103.7	127.3	111.5	108.1	110.3	111.7	107.6	107.0	111.6	108.7	116.8	112.2
上野	H27-H28	940	883	695	919	939	947	883	990	969	903	940	962	10,970
	H28-H29	942	871	696	920	972	949	1,022	946	975	1,005	992	933	11,223
	増減率	100.2	98.6	100.1	100.1	103.5	100.2	115.7	95.6	100.6	111.3	105.5	97.0	102.3
今井前原	H27-H28	1,527	1,679	1,496	1,494	1,890	1,608	1,623	1,897	1,639	1,742	1,711	1,592	19,898
	H28-H29	1,687	1,595	1,369	1,563	1,778	1,621	1,703	1,671	1,450	1,813	1,590	1,537	19,377
	増減率	110.5	95.0	91.5	104.6	94.1	100.8	104.9	88.1	88.5	104.1	92.9	96.5	97.4
楽田東部	H27-H28	487	524	430	564	648	522	589	767	629	650	652	732	7,194
	H28-H29	750	697	620	605	707	600	623	546	564	699	528	565	7,504
	増減率	154.0	133.0	144.2	107.3	109.1	114.9	105.8	71.2	89.7	107.5	81.0	77.2	104.3
善師野	H27-H28	991	1,122	1,076	1,027	1,215	1,120	983	1,198	1,125	1,154	1,232	1,048	13,291
	H28-H29	1,172	1,190	946	1,092	1,255	1,148	1,176	1,343	1,185	1,391	1,143	1,197	14,238
	増減率	118.3	106.1	87.9	106.3	103.3	102.5	119.6	112.1	105.3	120.5	92.8	114.2	107.1
内田	H27-H28	383	328	330	315	420	342	357	358	428	473	358	418	4,510
	H28-H29	383	356	351	334	454	388	406	438	429	548	420	445	4,952
	増減率	100.0	108.5	106.4	106.0	108.1	113.5	113.7	122.3	100.2	115.9	117.3	106.5	109.8
池野長者町	H27-H28	1,002	944	859	1,071	1,080	900	903	1,069	842	972	886	988	11,516
	H28-H29	966	939	767	907	908	979	1,127	1,026	969	1,224	935	1,015	11,762
	増減率	96.4	99.5	89.3	84.7	84.1	108.8	124.8	96.0	115.1	125.9	105.5	102.7	102.1
楽田西部	H27-H28	561	549	443	606	803	620	592	538	583	762	526	488	7,071
	H28-H29	599	496	425	558	577	477	596	610	537	650	593	537	6,655
	増減率	106.8	90.3	95.9	92.1	71.9	76.9	100.7	113.4	92.1	85.3	112.7	110.0	94.1
合計	H27-H28	6,976	6,973	5,980	6,754	7,798	6,816	6,828	7,680	7,012	7,512	7,153	7,086	84,568
	H28-H29	7,833	7,123	6,003	6,824	7,519	6,997	7,656	7,509	6,962	8,285	7,123	7,231	87,065
	増減率	112.3	102.2	100.4	101.0	96.4	102.7	112.1	97.8	99.3	110.3	99.6	102.0	103.0

## ○市外乗入れバス停の利用人数推移

バス停名	乗入れ市町	H25年11月	12月	H26年1月	2月	3月	4月	5月	6月	7月	8月	9月	10月	合計
さくら総合病院前	大口町	41	35	28	42	39	43	24	29	51	29	69	73	503
一色保育園前	小牧市	10	2	8	7	20	7	8	3	11	3	7	0	86
久保一色北	小牧市	9	18	10	11	10	10	11	10	10	11	9	0	119

バス停名	乗入れ市町	H26年11月	12月	H27年1月	2月	3月	4月	5月	6月	7月	8月	9月	10月	合計
さくら総合病院前	大口町	152	160	161	130	172	137	128	145	113	83	101	128	1,610
一色保育園前	小牧市	4	13	10	4	19	19	15	34	12	8	12	11	161
久保一色北	小牧市	26	29	13	19	11	7	15	9	21	15	16	41	222

バス停名	乗入れ市町	H27年11月	12月	H28年1月	2月	3月	4月	5月	6月	7月	8月	9月	10月	合計
さくら総合病院前	大口町	114	122	85	118	130	149	146	85	98	88	56	83	1,274
一色保育園前	小牧市	15	6	7	8	8	11	10	14	8	11	7	9	114
久保一色北	小牧市	29	16	27	33	25	30	22	29	26	33	22	25	317

バス停名	乗入れ市町	H28年11月	12月	H29年1月	2月	3月	4月	5月	6月	7月	8月	9月	10月	合計
さくら総合病院前	大口町	83	56	51	88	48	69	97	104	81	96	79	56	908
一色保育園前	小牧市	12	4	11	11	6	4	16	18	25	8	10	4	129
久保一色北	小牧市	32	34	43	39	46	41	37	38	60	39	45	66	520

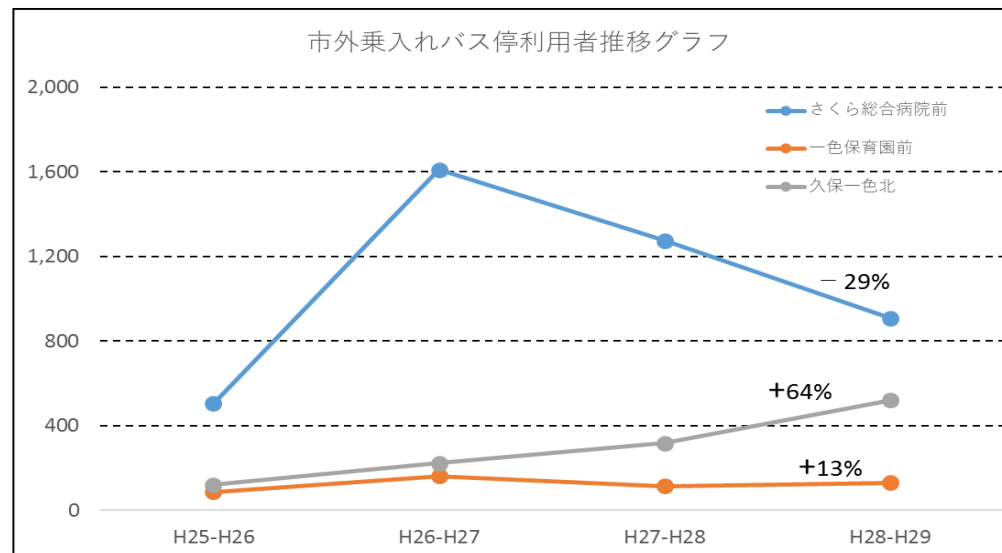

○新設バス停利用人数

期間:平成28年11月1日～平成29年10月31日

(単位:人)

路線名	年間利用人数 H28.11～H29.10	新設バス停名		乗車	降車	計
栗栖線 (週3日)	11,354	-	-	-	-	-
上野線 (週3日)	11,223	新設	木曾川緑地公園前	122	115	237
今井・前原線 (週4日)	19,377	新設	城東地区学習等供用施設前	536	840	1,376
楽田東部線 (週3日)	7,504	新設	二ノ宮(降車専用)		111	362
		新設	二ノ宮	251	116	
善師野線 (週4日)	14,238	-	-	-	-	-
池野・長者町線 (週3日)	11,762	新設	堂ヶ洞池	24	23	47
		新設	朝日北	163	160	323
		新設	羽黒駅西	219	122	341
計	75,458			1,315	1,487	2,686

○移設バス停利用人数

(単位:人)

路線名	年間利用人数 H28.11～H29.10	移設バス停名	H28.11～H29.10			H27.11～H28.10			
			乗車	降車	計	乗車	降車	計	
内田線 (週2日)	4,952	移設	上野こせんきょう東	77	177	254	17	86	103
楽田西部線 (週3日)	6,655	移設	一色浦	31	52	83	76	65	141
計	11,607			108	229	337	93	151	244