



様
変
わ
り

秋の犬山お城まつり



平成17年の龍王組運行



どんでん館前のブラスバンド

「秋の犬山お城まつり」は平成10年から始まり、今年で15回目を迎えます。

今回、メインとなるのは10月24日㊥の車山からくり披露と、25日㊦の甲冑(武者)団体のパフォーマンステと手作り山車「龍王組」の運行。

犬山祭の車山の運行が行われない代わりに、車山蔵前でのからくり披露。勢揃いの甲冑行列の代わりに、参加団体ごとの行列やパフォーマンスと、これまでとは一味違う「秋の犬山お城まつり」が楽しめそうです。

400年近い歴史を持つ国重要無形文化財

市民力で成功を！

「秋の犬山お城まつり」は平成10年から始まり、今年で15回目を迎えます。

今回、メインとなるのは10月24日㊥の車山からくり披露と、25日㊦の甲冑(武者)団体のパフォーマンステと手作り山車「龍王組」の運行。

犬山祭の車山の運行が行われない代わりに、車山蔵前でのからくり披露。勢揃いの甲冑行列の代わりに、参加団体ごとの行列やパフォーマンスと、これまでとは一味違う「秋の犬山お城まつり」が楽しめそうです。

400年近い歴史を持つ国重要無形文化財



今号から犬山市子育て情報



まとめて一括掲載 (15ページ)

保健・医療・福祉の拠点施設

犬山市民健康館

さら・さくら

秋の福祉まつり

開催!

健康テーマ 健康寿命をのばそう! ~ほんの少しの意識改革~

福祉テーマ ふだんの暮らしを しあわせに ~知ることから生まれるやさしさのおもい~

●とき:平成27年11月1日(日) 午前9時30分~午後1時30分
●ところ:犬山市民健康館(さら・さくら)

慢性腎臓病の啓発 アンケートなど (愛知県腎臓病協議会) あなたの腎臓大丈夫ですか?

健康づくり

アルコール相談 アルコールパッチテストと飲酒の相談

骨密度チェック かかとの骨密度の測定(300円)、20歳以上対象

歯科相談 歯科医師による歯科相談

らくらく体操 各回先着20人

脚筋力(20歳以上) 太ももの筋力を測定し、転倒の危険度を探ります

ボランティア活動紹介 ボランティアの活動をパネルで紹介

細菌チェック 綿棒で口の中の細菌を採取する検査です(200円)

咬合力測定・握力測定 咬む力と握力を測定します。脚筋力とも較べましょう

健康相談・お薬相談 健康茶試飲

様々なチェックや過去のデータを元に医師・薬剤師が相談に応じます。また健康茶の試飲を行います。

健康づくり宣言募集

健康に関することを何でもいので「(自分は)こんなことに取り組みます」と宣言して実行しましょう。ステッカーまたはバッジをお渡しします。「健康づくり応援参加宣言マラソン」達成者のうち特に健康づくりに効果的な取り組みと認められた方を表彰します。

福祉

- ボランティアグループによる手話、要約筆記、点字、車椅子や障がい者パソコンの体験
●福祉団体の活動紹介、福祉施設の紹介、バザーなど(しいたけ、手作り石けん、陶芸作品、手作りパン、乾物、手工芸品の販売、災害時の炊き出し実演、手話カフェコーナーなど)
●赤い羽根児童生徒作品展(ポスター、習字)



コーミ株式会社による健康セミナー

「ソースはヘルシーな調味料なのです!!」

~ソースは何から作られているのでしょうか?~ ~こいくちソースのこだわり~
時間:11:00~11:45 講師:本社営業企画課 課長 村尾 享俊

※都合により事業内容等が変更・中止になる場合があります。

主 催:犬山市民健康館自主事業実行委員会・犬山市社会福祉協議会
お問い合わせ先:犬山市民健康館 犬山市民健康館 TEL.0568-63-3800 FAX.0568-65-3080
犬山市社会福祉協議会(福祉会館内) TEL.0568-62-2508 FAX.0568-62-9923

秋の犬山お城まつり

(主催者の都合で変更の場合あり)

10月24日(土)

からくり上演

(数字は開始時間。15分程度。()は演目)
余坂(二福神)11:00、寺内町(淡路嶋)11:20、魚屋町(乱杭渡り)11:40、枝町(遊漁神)12:00、練屋町(石橋獅子)12:20、熊野町(住吉・白楽天)12:40、中本町(西王母)、下本町(應合子)、鍛冶屋町(石橋)、名栗町(菅原伝授手習鑑)以上4町内は13:00、どんでん館で、外町(梅梢戯)14:30、本町(唐子遊び)15:00、からくり展示館(狸火、紅葉狩)15:30

※上演場所は原則として各町内車山蔵前。余坂、魚屋町、枝町、中本町では車山が見られず。雨天は中止の場合あり。

25日(日)

第1回犬山武将隊祭

本町通り、犬山城前広場12:00~16:00

龍王組

本町通り、13:00~16:00

その他

- 城下町キッズ愛ランド(24日はどんでん館北駐車場、25日は同前広場、10:00~16:00、)
○犬山おも城グルメ市(両日10:00~17:00、からくり展示館南駐車場)
○しみんてい横丁(両日10:00~17:00、しみんてい)
○犬山物産展(両日10:00~16:30、市体育館)
○雲錦茶会(24日10:00~15:00、堀部邸)
○秋企画展「犬山の偉人展」(~11月11日まで、9:00~17:00、城とまちミュージアム)

▼問合せ先 犬山観光案内所(☎61・6000)

「秋の犬山お城まつり」が始まった当初は、車山のからくりがメインで車山は2台しか出ませんでした。ところが愛知万博の開催が決まると、これを盛り上げようと博覧会協会から補助金が出たため、「春」と同じように13台の車山が一堂に集まる総揃えや夜車山の巡行も行われ、公称15万人もの人出でにぎわいました。

「お城まつり」を止め、その分を「春」に統合することになりました。これを聞いて、がっかりしたのが市民や城下町の業者ら。当時、城下町では夏まつりを盛大に行っており、これが一段落すると直ちに「秋まつり」の話し合いに入りました。

この結果、みんなで資金を出し合って続けようということになり、1年のプランクをおくことなく、若者たちの山車の同好者による「龍王組」を祭りのメインに市内の祭り団体などが自由に参加できる「市民祭り」のような形です。

変わるスタイル

今頃はこのスタイルが、左の表のように大きく変わります。心のを整え、なんとか実施することができました。しかしこれも資金不足などで2年しか続かず、万事休すと思われた矢先に、再び商工会議所を中心とした犬山お城まつりの実行委員会がこれを引き継いで、土曜日は犬山祭保存会が中心の車山巡行や総揃え、日曜日は「犬山城戦国武将物語」という甲冑行列が中心の新しいスタイルで今日まで来ました。

これまでとの主な違いは、土曜日は車山の巡行や総揃えがなくなった代わりに、車山のある各町内では車山蔵前でからくりの披露があります。このためこれまで車山が城前広場に集結、城下町には車山の姿が見られませんでした。が、今回は町内によって車山蔵の前は開放されており、長時間、車山を見学できる町内もあります。

歩行者天国に

25日は12時から16時まで、本町信号からなつかしや前三差路まで通行止めとなります。

※次ページに続きます

立山町との職員交換派遣

市では、姉妹都市である富山県立山町との職員交換派遣研修を、職員の人材育成と交流を目的に実施しています。

今年度は、立山町の林達也さんが、4月から1年間の予定で生活環境部防災安全課に勤務しています。



林さんのコメント

皆さん、こんにちは。犬山市での勤務も、6か月が経過しました。こちらでは、防災業務を担当しており、家具転倒防止器具取付支援事業や自主防災組織に関する業務を行っています。毎日が新しいことばかりで、上手いかわないこともありますが大変良い経験になっています。

犬山市では国宝犬山城へ行きました。天守閣から見る景色は素晴らしい、可愛い丸丸君と写真を撮り、犬山市のファンになりました。私の地元、立山町には落差が日本一の称名滝、ダムの高さが日本一の黒部ダム等日本一がたくさんあります。現在は紅葉シーズンを迎えており、素晴らしい景色を楽しみことができますので、是非訪れてみてください。

残り半年ですが、犬山市を学び、立山町をアピールしたいと思っておりますので皆さんよろしく願います。

いぬやま ホンと伝言板



催し

戦後70周年、永遠の平和を祈り、市戦没者追悼式を開催

先の大戦で亡くなられた本市関係の930名の戦没者の方々に追悼するため、戦没者追悼式を行います。今年度は、戦後70周年です。戦争の記憶を後世に引き継ぎ、永遠の平和への決意を新たにするため、「遺族のほか、若い世代の方々にも参列して

平成27年度航空自衛隊岐阜基地航空祭

毎年恒例の「岐阜基地航空祭」を今年も開催します。この岐阜基地でしか見ることのできない異機種大編隊をはじめ、様々なイベントが予定されており、きつと皆さんに満足していただけると思います。(ブルーインパルスは来ません)
 ▼とき 10月25日(土)午前8時30分～午後3時 ※雨天決行
 ▼ところ 航空自衛隊岐阜基地 ▼最寄駅 名鉄各務原線三柿野駅(徒歩5分)、六軒



図書館古本市

秋の読書週間にあわせて、図書館で古本市を開催します。古本市では、寄付をいただいた皆さんに図書館で利用しなくなった本を提供します。寄付金は、図書を購入して図書館に寄贈を予定していますのでご理解とご協力をお願いします。
 ▼とき 10月31日(土)～11月1日(日)午前10時～午後5時
 ▼ところ 市立図書館2階学習室 ▼問合せ先 市立図書館ボランティア連絡会事務局(☎62・6300)

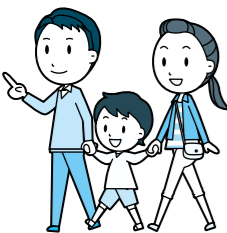

秋桜・福祉まつり 健康館配置図

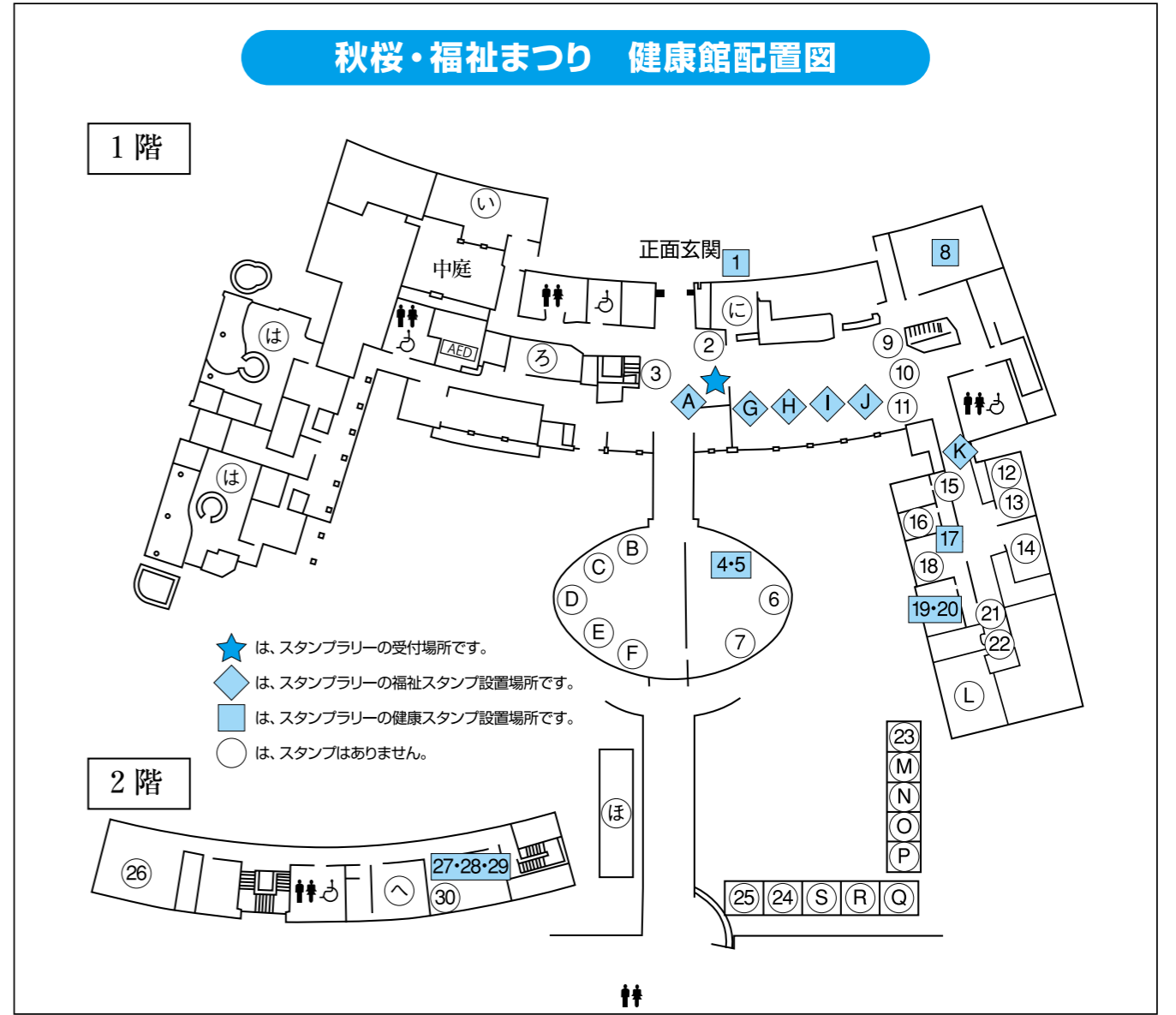

- | ◆◆福祉イベント◆◆ | | ◆◆健康イベント◆◆ | |
|------------|---------------------------|------------|------------------------|
| A | 車椅子体験/歩 | 1 | さら・さくら会ウォーキング/さら・さくら会 |
| B | 中国残留邦人PR/福祉課 | 2 | 活動紹介/食生活改善推進員 |
| C | 施設紹介/犬山白寿苑 | 3 | 活動紹介/健康づくり推進員 |
| D | 施設紹介/ぬく森 | 4 | 選んで楽しく健康レストラン/食生活改善推進員 |
| E | バザーほか/養護老人ホーム | 5 | エプロンシアター/食生活改善推進員 |
| F | バザー、物販ほか/身障者福祉協会 | 6 | 啓発、アンケートほか/愛知県腎臓病協議会 |
| G | 障がい者パソコン体験/犬山IPCクラブ | 7 | アルコール相談/断酒会 |
| H | 点字体験/ルイ | 8 | らくらく体操/健康づくり推進員 |
| I | 手話体験/ハンズ・からくり | 9 | 健康づくり宣言受付 |
| J | 要約筆記体験/ともだち | 10 | 細菌チェック受付 |
| K | 赤い羽根募金 絵画・習字展示 | 11 | 咬合力測定/歯科医師会 |
| L | 手話カフェ/ハンズ・からくり | 12 | 歯科相談/歯科医師会 |
| M | 手作り菓子販売/ゆうゆう | 13 | 細菌チェック/歯科医師会 |
| N | バザー、手芸品販売/ひかり学園 | 14 | 健康相談/医師会 |
| O | バザー、物販ほか/まみずの里 | 15 | 健康茶試飲/薬剤師会 |
| P | バザー、手芸品販売/犬山ボランティアメイクサークル | 16 | お薬相談/薬剤師会 |
| Q | α米、豚汁/日本赤十字社 | 17 | ロコモクイズ/医師会 |
| R | バザー、乾物販売ほか/しらゆり会 | 18 | 骨密度チェック |
| S | パン、手工芸品販売/来果 | 19 | 握力測定 |
| | | 20 | 脚筋力測定 |
| | | 21 | 活動紹介/三師会 |
| | | 22 | 活動紹介/さら・さくら会 |
| | | 23 | 五平餅販売/食生活改善推進員 |
| | | 24 | アンケート/コーミ株式会社 |
| | | 25 | みたらし、焼きそば販売/さら・さくら会 |
| | | 26 | 健康セミナー/コーミ株式会社 |
| | | 27 | 朝食づくり体験 |
| | | 28 | 朝食に関するクイズ |
| | | 29 | 朝食を食べようキャッチフレーズ募集 |
| | | 30 | 野菜サンプル掲示 |

- ### ◆◆その他◆◆
- い 蕎麦正まつい
 - ろ 軽食コーナー
 - は さら・さくらの湯
 - に 総合受付
 - ほ 野菜、苗、茶ほか販売/さら・さくら朝市会
 - へ 子育て相談

※記号と配置図が対応しています。

防火ポスター展

火災予防思想のPRの一環として市内の小中学生から募集した優秀作品を展示します。
▼とき 10月31日④～11月15日⑤(月曜休館)
▼ところ 市立図書館1階ロビー
▼問合せ先 消防本部予防防災課(☎65・3123)

第3回

東小「コミュニティ」郷土の歴史探訪

郷土の歴史に親しむための講演会と、現地訪問を開催します。皆さんの参加をお待ちしています。
▼とき 11月8日⑤午前9時～昼12時30分(午前8時45分集合)
▼集合場所 長者町会館
▼内容 犬山城の歴史講演と現地訪問(犬山城と長者町会館はバスで送迎します)
▼演題 「池田恒興、木曾川から犬山城を攻め陥すー小牧、長久手の戦いの火蓋切つて落とされるー」
▼講師 犬山歴史研究会 小田昭午氏
▼参加料 無料
▼申込み 10月15日⑤～31日④までに「東小コミュニティ・郷土の歴史探訪申込」と明記し、氏名、住所、電話番号を記入し

て、長者町会館へ投函または郵送(〒484-0041 長者町1-1番地)
▼問合せ先 山田(☎090・7676・4459)

※市の施設利用券をお持ちの人は持参してください。

東京大学

「犬山の森」秋のふれあい自然観察会

かつてハゲ山のこの森は90年経過し、いま多様な動植物が生息し、ゆっくりと自然再生しています。モミジバフウなどの紅葉や秋の実を見つけ楽しく自然観察しましょう。
▼とき 11月28日⑤午前10時～正午
▼集合場所 市民健康館さくらさくら北玄園
▼ところ 東京大学犬山研究所
▼定員 先着20人
▼参加料 100円
▼持ち物 長袖、長ズボン、運動靴、タオル、水筒、ヘルメット(貸出可)
▼申込み 10月19日⑤午前9時から公園緑地課(☎44・0345)へ
※中学生以下のみでの参加は、乳幼児同伴による参加はご遠慮ください。
※駐車場はさくらさくら第3駐車場を利用してください。

介護者交流会

介護をしている人同士で、気軽に悩みを打ち明け、お互いに情報交換をしながら、リフレッシュしましょう。
▼とき 11月7日⑤午前10時～11時30分
▼ところ 特別養護老人ホームぬく森・第二1階会議室
▼対象 市内在住の自宅で介護をしている人、介護経験者
▼定員 先着20人
▼参加料 無料
▼申込み 高齢者あんしん相談センター城東地区サブセンター(☎65・2100)または長寿社会課高齢者あんしん相談センター(☎44・0325)へ

認知症サポーター養成講座

認知症を正しく理解し、認知症の人とその家族を支え、誰もが暮らしやすいまちをつくりましょう。
▼とき 11月7日⑤午前11時30分～昼12時30分
▼ところ 特別養護老人ホームぬく森・第二1階会議室
▼対象 市内在住の人
▼定員 先着20人
▼参加料 無料
▼内容 認知症とは、認知症サポーターの役割など
▼申込み

認知症家族支援大交流会参加者募集

2年に1度開催される認知症介護家族の大交流会の参加者を募集します。
県内から認知症の人を介護している家族介護者が集い、学習会や情報交換をしながら交流を図ります。学習会で知識を得たり日頃の悩みを相談しながら、リフレッシュしませんか。
▼とき 11月11日⑤午前11時～午後2時30分
▼ところ 三好市勤労文化会館(現地集合)
▼対象 市内在住で認知症の人を介護している人
▼参加料 2,000円(昼食代含む)
▼申込み 10月21日⑤までに電話で長寿社会課高齢者あんしん相談センター(☎44・0325)へ



懐メロと世界の愛唱歌

お馴染みの懐かしい曲を、仲間とともに気持ちよく歌えば、明るく元気になります。ぜひ参加してください。
▼とき 12月20日⑤午後2時開演(1時30分開場)
▼ところ 犬山国際観光センターフロイデ 多目的研修室
▼定員 100人(自由席)
▼入場料 1,000円
▼歌唱指導・ピアノ 宮崎美智子(声楽家 愛知県立芸術大学音楽学部声楽科卒業、子どものためのミュージカル、大人のコーラス、健康のためのコーラスなどの教室を運営)
▼チケット販売・問合せ

医師による認知症無料相談(事前予約制)

認知症では?と気づいていけるけれど、どうしたらよいか分からない人など、医師に相談してみませんか。事前に簡

パブリックコメント募集

市では、公共下水道や合併処理浄化槽などの各種汚水処理施設を効率的・効果的に整備する区域を設定した「全県域汚水適正処理構想(素案)」について、皆さんの意見(パブリックコメント)を募集しています。

フロイデ合唱団の団員大募集

第20回フロイデまつりオーピングセレモニーと一緒に歌いませんか?歌が好きな人、声を出すのが好きな人、世界の人と友達になりたい人を募集します!初心者、親子も大歓迎です。国際交流員のジャクリンさんも参加します。
▼とき 12月13日⑤午前9時30分～10時
▼ところ 犬山国際観光センターフロイデ1階エントランス
▼内容 第20回フロイデまつりオーピングセレモニーで大合唱
▼事前練習 10月25日⑤、11月8日⑤、22日⑤、29日⑤、12月6日⑤、12日⑤午後7時～8時30分
犬山国際観光センターフロイデ(12月6日はクリスマスパーティーも行います!)
▼定員 50人
▼申込み 10月23日⑤までに、件名「合唱団員申込」①名前②連絡先③高校生以下の人は学年を記入して、Eメール(☎@space.ocn.ne.jp)かFAX(☎63・0156)で犬山国際交流協会(☎61・1000)へ(④⑤除く午前9時～午後5時)

リトルワールド 犬山市民優待入園割引券
大人 1,200円(通常1,700円)
シルバー(65歳以上) 1,100円(通常1,300円)
高校生 900円(通常1,100円)
小中学生 500円(通常700円)
幼児(3歳以上) 200円(通常300円)

リトルワールドでは「ウクライナサーカス」を開催しています。世界最高水準のアーティストを擁するサーカス大団ウクライナ。その中でも世界最高峰と呼ばれる「国立キエフ・サーカス学校」出身のアーティストたちが華麗な演技を披露します。「世界のBBQフェス」も開催中です。



▼開催期間 ウクライナサーカス 11月23日⑤まで、世界のBBQフェス 11月29日⑤まで
▼問合せ先 リトルワールド(☎62・5611)

▼募集期間 10月23日⑤～11月24日⑤
▼公開場所 下水道課、市役所1階市民プラザ、各出張所で閲覧、市ホームページに掲載
▼意見提出方法 期間中に、住所、氏名と意見を記入して、下水道課または各出張所に直接提出するか、郵送、Eメール(050400@city.inuyama.lg.jp)、FAX(44・0371)で下水道課(☎44・0337)へ

※犬山市民に限り利用できます。
 ※本券1枚につき、5人まで使用可。
 ※他の割引券との併用、コピー、転売不可。
 ※本券をきりとり、入館窓口で提出してください。

INFORMATION

母子家庭の母・父子家庭の父と寡婦対象

第3回県主催講座 ～パソコン・調剤薬局事務・ガイドヘルパー研修～

- ▼対象 市内在住・就業への意欲があり、全日程出席できる人
- ▼受講料 無料（教材費は自己負担）
- ▼講習時間 ○パソコン・調剤薬局事務 午前10時～午後3時40分
 ○ガイドヘルパー研修 午前9時30分～午後5時
- ▼申込み 10月30日(金)～11月20日(金)までに子ども未来課育成担当（☎44・0323）へ

講座名	とき(受講回数)	会場	教材費	定員	対象
パソコン (お仕事応用)	H28.1/30(土)～2/27(土) 毎週土 計5回	SFNアカデミー 金山校 (名古屋市中区金山)	無料	20人	母 父 寡婦
調剤薬局事務	H28.1/9(土)～2/20(土) 毎週土 計7回	国際医療管理専門学校 (名古屋市中村区名駅南)	5,000円	20人	母 寡婦
ガイドヘルパー研修	H28.1/30(土)～3/12(土) 毎週土 計7回	ヘルパースクール・カイ (名古屋市中区栄)	2,592円	20人	母 父 寡婦

※定員は県内の募集人員です。応募多数の場合は抽選。
 ※詳細は子ども未来課まで問い合わせてください。

みるスポ
 ～ナショナル
 バスケットボールリーグ～
 三菱電機
 ダイヤモンドドルフィンズ名古屋
 ×
 熊本ヴォルターズ

一流のプレーをみんなで見
 戦しませんか！
 ▼とき 12月6日(日) 昼12時30
 分集合 午後4時30分帰着予
 定(大会の開催がない場合は
 中止) ▼集合・帰着 山ノ

外ヨガ教室

心と体のバランスの取れた
 健康的な生活を送るため、朝
 のひと時に、人工芝のグラウ
 ンドで心地よい時間を過し
 ませんか。

▼とき ①10月22日(土)、29日
 ②10月23日(日)、30日(日)
 ※①②とも午前9時15分～10
 時15分(8時45分開場)

▼ところ 羽黒中央公園多目
 的スポーツ広場(ハグスポ)

▼内容 屋外で講師の指導に
 よるヨガの実施 ▼講師 ①

田公園野球場駐車場 ▼とこ
 ろ パークアリーナ小牧

▼対象 市内在住、在勤、在
 学の小学生以上(小学生は引
 率者必要) ▼定員 先着25
 人 ▼参加料 1,000円
 (中学生以下は500円)
 ※申し込み後の返金は、大会
 中止時以外一切行いません。

▼申込み 10月16日(金)～11月
 13日(金)までに参加料を添えて
 社会教育課(☎44・0352)
 へ(平日午前9時～午後5時)
 ※昼食、飲み物は各自で用意
 してください。

安藤良佳、②太田英輝 ▼定
 員 なし ▼参加料 無料
 ▼持ち物 タオル、飲み物(水
 のみ)、動きやすい服装、必
 要があればヨガマット・敷き
 物等(朝露等で湿る可能性が
 あり)

※広場外では、水以外での水
 分補給は可能です。

▼問合せ先 フィットネスフ
 ロイテ(☎61・7272)
 ※当日午前8時30分以降(☎
 080・7954・9310)

※事前申し込みはありません
 ので、当日、直接会場に来て
 ください。雨天時やグラウン
 ド状況によっては、中止とな
 ります。

「広報いぬやま」に広告を 載せてみませんか？

市では、地域産業の振興と新たな自主財源の確保のため、
 広報いぬやまに掲載する広告を募集します。

- ▼掲載位置 「いぬやまホット伝言板」ページの最下段
- ▼規格 (広告の大きさ)
 1 枠：縦45mm×横85mm (ただし、2 枠合併枠の掲載可)
 2 枠合併枠：縦45mm×横173mm
- ▼掲載料 1号1 枠：15,000円、1号2 枠合併枠：30,000円 (消費税及び地方消費税含む)
- ▼掲載できない広告 政治活動・宗教活動・社会問題についての主義主張・公序良俗に反するものなど犬山市広告掲載事業実施要綱第3条に該当するものは掲載しない。
- ▼募集枠数 1号あたり12枠 ▼作成部数 27,600部
- ▼募集枠の優先順位 募集枠の優先順位としては、一括申込み、2 枠合併申込み、1 枠申込みの順位で決定し、掲載します。広告掲載が適当と認められる者が募集数を上回った時は、抽選により決定します。
- ▼広告募集日程等



広告掲載号		広告掲載申込み 及び広告案提出期限	広告データ 提出期限	広告掲載料 納入期限
一括申込み	H28年1月15日号～ 4月1日号	10月29日(土)	11月27日(金)	12月4日(金)
随時申込み	1月15日号	10月29日(土)	11月27日(金)	12月4日(金)
	2月1日号	10月29日(土)	12月15日(火)	12月22日(火)
	2月15日号	11月26日(金)	1月4日(日)	1月12日(火)
	3月1日号	11月26日(金)	1月20日(土)	1月27日(土)
	3月15日号	12月25日(金)	2月3日(水)	2月10日(水)
	4月1日号	12月25日(金)	2月22日(日)	2月29日(日)

▼申込み 「広報いぬやま広告掲載申込書」に必要事項を記入のうえ、広告案・会社案内などを添付して、秘書企画課(☎44・0311)へ
 ※その他詳細は、市ホームページ「犬山市広告募集」をご覧ください。

災害ボランティア コーディネーター 養成講座受講生募集

災害とボランティアについて「災害が起きたらどうなるの?」「災害ボランティアの?」「災害ボランティアってなに?」災害について一緒に学びませんか。

▼とき 11月14日(土)・15日(日)
 午前9時30分～午後4時30分

▼ところ 南部公民館 ▼内
 容 災害ボランティアコア
 ディネーターの基礎知識、災
 害の基礎知識を学びます

▼対象 中学生以上、両日程
 とも受講できる人、災害時犬
 山市で活動できる人 ▼定員
 30人 ▼受講料 無料 ▼申
 込み 11月10日(木)までに市社
 会福祉協議会(☎62・250
 8)へ(土・日・祝を除く)

講座

ごみ処理に係る費用について

平成26年度に市内で排出されたごみを処理するために支出した金額について、お知らせします。

【平成26年度市民1人あたりの処理費】 (円)

	収集運搬費	中間処理	最終処分・その他	合計
処理費	364,957,056	382,079,559	177,171,978	924,208,593
1人あたり処理費	4,884	5,113	2,371	12,368

(小数点以下四捨五入 平成27年3月末日現在人口 74,726人)

収集運搬費は主にごみの回収・容器設置等に要する費用、中間処理費は主に犬山市都市美化センターで焼却や破碎に要する費用、最終処分費・その他は主に灰の埋立てや新しい施設のための基金積立費用となります。

一部地域において可燃ごみの回収が午後となっていた懸案事項を解消するため、平成26年度からは市内全域で可燃ごみの午前中回収を開始しました。そのため、収集運搬費が約2,150万円増加しています。

ごみを適正に処理するには多額の税金を投入することになります。

今後、犬山市都市美化センターの老朽化に伴い、維持管理の中間処理費が増えていくことが見込まれます。新ごみ処理施設ができるまでの間、犬山市都市美化センターを使用していくには、ごみの処分により設備等にかかる負担を少なくする必要があります。

地球にやさしくというエコの面に加え、施設を大切に使用するためにも、ごみの分別や資源物の再利用など、さらなるごみの減量化にご協力ください。

▼問合せ先 ごみ減量推進課 (☎44・0344)

市税などの納期限は以下のとおりです

納付は、金融機関、コンビニ及び市役所・出張所でお願ひします。

科目	納期限
市民税・県民税	3期
国民健康保険税	5期
介護保険料	7期
後期高齢者医療保険料	3期

11月2日(日)

○市税などの納付は口座振替で

口座振替の場合は納期限が振替日となりますので、前日までに用意してください。

▼問合せ先 収納課 (☎44・0316)

ライン大橋とライン大橋上流の歩道橋の交通規制のお知らせ

施設点検と工事実施のため、ライン大橋とライン大橋上流の歩道橋の交通規制を行います。

- ・ライン大橋 11月2日(日)～11日(金)・平成28年1月12日(土)～21日(金) 午前9時～午後5時まで片側通行を行います

- ・ライン大橋上流の歩道橋 11月12日(土)～平成28年1月11日(金) 午前8時30分～午後5時まで通行止めを行います 工事期間中に橋を利用される皆様には、ご迷惑をお掛けしますが、ご理解とご協力をお願いします。

なお、工事の進み具合により交通規制の期間、時間等を変更します(看板でお知らせします)。

▼点検、工事及び交通規制に関する問合せ先

犬山頭首工管理所 (☎61・1003)

▼ライン大橋の管理に関する問合せ先

ライン大橋管理組合(道路維持課) (☎44・0334)

犬山南高校の体育館が利用できます

市民スポーツの活動場所として新たに県立犬山南高校(体育館)を開放します。

▼期間 11月25日(金)～27日(日)・30日(月)午後6時～9時

▼利用できる団体 次の条件をすべて満たした登録団体

- ①構成員が10人以上であること
- ②構成員の過半数が市内に在住、在勤、在学の人であること
- ③団体の責任者が成人(20歳以上)であること
- ④構成員全員がスポーツ傷害保険に加入していること

▼利用の手続き

- ・利用申請までに必ず団体登録の手続きが必要です(団体登録には1週間程度必要です。登録は平成28年3月31日まで有効です)
- ・団体登録完了後に、利用申請の手続きが必要です
- ・団体登録・利用申請の手続きは、社会教育課(☎44・0352)を除く午前9時～午後5時
- ・利用時間に応じた照明使用料(電気代)の負担が必要です(利用申請時)

【手続き期間】

○団体登録 10月16日(金)～11月4日(金)

○利用申請 10月26日(月)～11月11日(金)

▼問合せ先 社会教育課 (☎44・0352)

▼とき 10月25日(金)午前9時～午後4時30分 ▼ところ 犬山南小学校体育館 ▼内容 空手形・古武道形・組手競技など ▼問合せ先 犬山空手教室スポーツ少年団 浦本 (☎62・3921)



第34回犬山空手教室演武大会

人工芝を楽しもう

「ハグスポ」キックゴルフ!

▼とき 11月23日(日) (受付: 午前9時30分 競技: 午前10時～11時30分) ※雨天中止(当日問合せ先: ☎090・2133・4870 長谷川)

▼ところ 羽黒中央公園多目的スポーツ広場(ハグスポ)

▼競技内容 ボールをけって進み、フラフープリングの中に入れるだけ。障害物のある50m・3コースで競技。けた回数合計で競います(少ないほうが上位) ▼対象 小学生以上で健康な人ならどなたでも ▼定員 先着45人 ▼参加料 無料 ▼申込み

生活

指揮車を購入

市消防本部では、指揮車を1台購入しました。この車両は、災害現場において指揮に必要な各種情報を収集・分析し、効率的な消防活動を行うための車両です。

▼購入金額 10,130,400円 ▼問合せ先 消防



本部庶務課庶務担当 (☎65・3121)

11月16日(日)までに市役所羽黒出張所(☎67・0004)へ(☎44・0352)を除く午前9時～午後5時) ※サッカーボールをお持ちの方は持参してください(貸し出しもあり)。

※ジョギングができる程度の服装。人工芝のため、シューズは土のついていないスポーツシューズを用意してください。

※人工芝のグラウンド内では、水の持ち込みは可能ですが、スポーツドリンク、お茶などの持ち込みは禁止です。

※ケガなどに対する安全管理は、自己責任でのご協力をお願いします。

義援金を

受付中!

台風18号等

大雨災害

福祉会館など

福祉課、出張所、

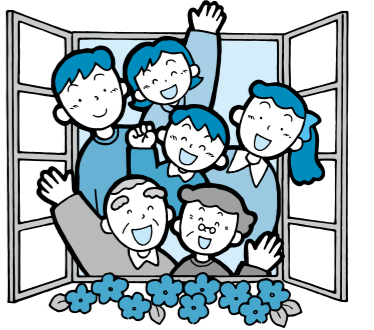

お知らせ 母子健康手帳交付と説明会の記事は、「犬山市子育て情報」に移動しました。

骨密度チェック

骨粗しょう症予防のため、買い物ついでに測定しませんか？測定後は市の保健師・栄養士が結果に基づいてアドバイスします。(予約不要、時間内であれば随時受け付け)
▼とき 11月10日㊤午前10時

食事バランスチェック

食事の適量は人それぞれ違います。あなたの日常の食事が適量でバランスがよいか、買い物ついでにチェックしてみませんか。食べた献立を本

午後3時(2時30分受付終了) ▼ところ イトーヨーカドー犬山店(セントラルコート) ▼対象 20歳以上の人(平成26年11月以降骨密度チェックを受けた人を除く) ▼測定方法 超音波による踵骨の骨密度測定 ▼測定料 300円 ▼持ち物 健康手帳 ▼問合せ先 市民健康館さら・さくら

緑内障検診

緑内障は視野が欠けていく病気です。現在、40歳以上の約20人に1人がかかっているといわれており、誰もがなりうる病気です。ほとんど自覚症状がないため、放っておくと失明することがあります。手遅れになる前に早期の検査をすることが大切です。
▼検診期間 11月1日㊤～平成28年2月29日㊤(休診日は除く) ▼対象 平成27年度

内に40歳、50歳、60歳、70歳に達する人(対象者には10月中旬に受診券を送付します) ▼検診料 700円 ▼持ち物 受診券、健康手帳 ▼問合せ先 市民健康館さら・さくら
※健康手帳は市役所保険年金課、市民健康館、保健センター、各出張所で交付しています。健康手帳を持っていない人は、受診前に交付の手続きをしてください。

医療機関

医療機関名	電話番号
犬山駅西病院	61・2017
こばやし眼科	62・7278
さとし眼科クリニック	68・3104
総合犬山中央病院	62・8111
宮田眼科	61・0200

11月 市民健康館さら・さくら 各種相談ガイド

相談	とき	内容	対象	担当
①いきいき健康相談	18日㊤ 13:30~14:30	心と体に関する相談や家族の健康に関する相談など	市民一般	保健師・看護師
②栄養士による栄養相談	18日㊤ 13:30~14:30	栄養に関する相談	市民一般	管理栄養士
③おくすりなんでも相談	18日㊤ 13:30~15:00	薬に関する相談	市民一般	はぐろ薬局 薬剤師 原宏太郎
④アルコール相談	1日㊤ 9:30~13:30 (秋桜まつり内)	飲酒に関する悩み相談	市民一般	断酒会会員
⑤こころの悩み相談(要予約)	4日㊤ 13:30~15:30	こころに関する悩み相談	市民一般	犬山病院医師 井上泰弘

犬山 ちよこつと歩こう
今回は、桃太郎公園周辺を歩くコースです。健康づくり推進員と一緒に楽しく歩きましょう。
▼とき 10月26日㊤午前10時(約1時間) ※雨天中止

集合場所 桃太郎公園前河川駐車場 ▼ところ 桃太郎コース ▼参加料 無料 ▼持ち物 水分補給用飲み物 ▼問合せ先 市民健康館さら・さくら ※歩きやすい服装で参加してください。

生き生きクック

日本人もかかりやすいといわれる骨粗しょう症。症状がなくても、骨がもろいために骨折をしやすく寝たきりの原因ともなりかねません。これ以上骨密度を減らさないためにはどのような対策をしたらよいのか、調理実習をしながら学んでみませんか。併せて歯の健康についてのお話もします。

▼とき 11月12日㊤午前10時～午後2時30分 ▼ところ 市民健康館 ▼内容 骨粗しょう症予防・改善のための講義と調理実習、試食 ▼対象 市内在住の人 ▼定員 20人 ▼参加料 600円 ▼持ち物 健康手帳、筆記用具、エプロン、手拭きタオル、三角巾やバンダナ(頭を覆うもの) ▼申込み 10月19日㊤～11月4日㊤までに市民健康館さら・さくらへ

シニア料理教室

参加者募集
自分の消費カロリーに見合った食事量や、健康を考慮した食事に心がけていますか？健康を損なう前に、もう一度、食生活を見直してみませんか。参加をお待ちしています。

▼とき 11月13日㊤午前9時45分～午後1時30分(9時30分より受付) ▼ところ 市民健康館 調理実習室 ▼内容

容 食生活改善推進員「健康レシピ」集より(鮎そうすい、里芋こんがりコロッケ、白玉ぜんざい、他) ▼講師 市食生活改善推進員 ▼対象 市内在住の人(シニア世代) ▼定員 先着16人 ▼参加料 600円 ▼持ち物 健康手帳、筆記用具、エプロン、手拭きタオル、三角巾やバンダナ(頭を覆うもの) ▼申込み 10月20日㊤～11月5日㊤までに市民健康館さら・さくらへ

がん検診

[乳がん(マンモグラフィ)検診・子宮頸がん検診]

5月下旬に、新たなステージに入ったがん検診の総合支援事業対象の人には無料クーポン券を送りましたが、まだ受診されていない人は受診をしましょう。なお、無料クーポン券を紛失した場合は、健康推進課(市民健康館さら・さくら)で再発行します。

- ▼検診期間 12月30日㊤まで(医療機関の休診日は除く)
- ▼対象
 - ・乳がん検診 昭和49年4月2日～昭和50年4月1日生まれ
 - ・子宮頸がん検診 平成6年4月2日～平成7年4月1日生まれ
- ▼検診場所
 - ・乳がん検診 総合犬山中央病院、ふなびきクリニック
 - ・子宮頸がん検診 総合犬山中央病院、マザークリニックハピネス
 ※竹内クリニックは受診できなくなりました。
- ▼検診料 無料
- ▼持ち物 クーポン券、健康手帳、保険証
- ▼問合せ先 市民健康館さら・さくら



咬み合わせとバランス感覚

肩こりや頭痛の原因にもなると言われる「歯の咬み合わせ」は、全身のバランスや運動機能にも深く関わっているといわれています。

例えば、入れ歯を入れている人が、入れ歯を外して直立

はじまるくんだより

犬山扶桑歯科医師会

した場合、ぐらぐらで揺れやすく姿勢が安定しにくいということが分かってきます。また、咬み合わせを矯正したことで、ひざ痛や疲労骨折などの故障が少なくなり、大幅にタイムがアップしたマラソン選手もいます。

最近では日常的にスポーツを楽しむ、健康増進をめざす人が増えてきました。長く続けるためには、まず立ち姿勢を安定させ、防ぎが大切です。正しい咬み合わせに注意して全身のバランス感覚を保ち、スポーツの秋を楽しみましょう。

高齢者に対するインフルエンザ予防接種

インフルエンザが流行すると、特に65歳以上の高齢者や慢性疾患患者で死亡率が高くなります。そのため、市では、高齢者を対象にインフルエンザ予防接種を実施します。効果や副反応を理解して、希望する人は接種してください。

予防接種のあと免疫力がつくまでに2週間程かかるので、インフルエンザが流行する前に予防接種を受けることをお勧めします。

▼接種期間 11月1日⑤～12月31日⑥ ただし、年末の休診日を除く

▼ところ 下記のインフルエンザ予防接種受託医療機関

▼対象 ①接種日に満65歳以上の人(誕生日の前日から接種できます)

②接種日に満60歳から満64歳までの人で、心臓、腎臓または呼吸器の機能に自己の身の日常生活が極度に制限される程度の障害を有する人及びヒト免疫不全ウイルスにより免疫の機能に日常生活がほとんど不可能な程度の障害を有する人で、身体障害者1級程度の人、または医師が、それに相当すると判断した人(※身体障害者手帳のコピーまたは医師の診断書が必要)

▼費用(ワクチン代) 1,000円(接種時に医療機関へ支払う)

▼申込み 右記の受託医療機関へ直接予約申込み

▼持ち物 健康手帳、加入している医療保険の保険証※右表の犬山市医療機関以外の指定医療機関を希望される人は、接種前に予防接種予診票を渡します。健康手帳、加入している医療保険の保険証を持って、保健センターへ申し込みください。なお、郵送を希望される人は、保健センターへ申し出てください。

【インフルエンザ予防接種受託医療機関】

安藤医院	犬山	村上内科
石原外科		吉田内科クリニック
樹クリニック		安藤クリニック
岡部医院	城東	犬山病院※
こばやし耳鼻咽喉科		くわばらクリニック
総合犬山中央病院		ふなびきクリニック
犬山 武内医院		木村内科
竹内整形外科クリニック		さとう病院
山本皮膚科クリニック	羽黒	にわ耳鼻咽喉科
ハートクリニックさわだ		みどり診療所
マザークリニックハピネス		宮崎整形外科・外科・内科
犬山駅西病院		宮田医院
松村クリニック		いたつ内科クリニック
黒川すこやかクリニック	楽田	カワムラ整形外科
村上医院		すみれ内科クリニック
		たくや整形外科

※犬山病院は入院・通院患者のみ接種可能

【ワクチン代助成手続き受付の日程】

受付場所	とき
城東出張所 (東部老人憩の家)	9:00～9:30
池野出張所	10月27日⑥ 10:00～10:15
羽黒地区学習等共用施設	10:45～11:45
楽田ふれあいセンター	13:00～14:00
保健センター	10月19日⑤～12月28日⑥ 8:30～17:00 (⑤⑥を除く)

高齢者インフルエンザ予防接種

ワクチン代助成手続きについて接種日に満65歳以上の人で生活保護世帯、市民税非課税世帯の人は、ワクチン代を助成します。接種前に、右記の受付日に指定の場所で手続きを行ってください。

▼持ち物 印鑑、健康手帳、加入している医療保険の保険証(代理人が手続きをする場合は、代理人の身分証明書、印鑑も必要)

▼問合せ先 保健センター

犬山北小学校 第1回親子資源回収のお礼と報告

6月27日⑤に実施しました資源回収につきまして、格別のご協力を賜りまして誠にありがとうございました。皆様方のご奉仕により生み出された貴重な収益は、子どもたちの豊かな学び・本校の教育活動振興のために使わせていただきますのでよろしくお願ひします。ここに、厚くお礼を申し上げます。ご報告にさせていただきます。

●新聞・雑誌・段ボール・ウエス・アルミ缶・牛乳パック

・総重量 25,420kg

・収益 133,930円

▼問合せ先 犬山北小学校(☎61・2234)

※次回資源回収は11月7日⑤の午前中に実施となります。(雨天時8日⑥午前順延します)



犬山市子育て情報



秋のおはなし大会～「三二天井」による人形劇～

- ▼とき 11月1日⑤午後1時30分開演(45分間)
- ▼ところ 市立図書館2階展示室
- ▼内容 人形劇、パネルシアターなど「ふたとおおかみ、ぐりとぐら」他
- ▼対象 幼児から小学生とその保護者
- ▼定員 100人
- ▼参加料 無料
- ▼申込み 10月15日⑤午前10時30分から市立図書館(☎62・6300)へ(電話申込み可)

第17回あつまれいぬやまっこ!うきうき大行進

- 家族と、友だちと、秋の1日を遊んじゃおう!
- ▼とき 11月15日⑤午前10時～午後3時
 - ▼ところ 市民文化会館、南部公民館、会館前駐車場
 - ▼内容 【あそび広場】参加型おはなし、遊べる工作、丸太切りと木の工作、伝承あそび、オリジナル缶バッジを作ろう、ぬり絵、交通安全約束手形、ことばあつめ、昭和遊びパーク【活動発表】児童センター子どもクラブ(和太鼓・バトン・詩吟等)、地域活動クラブ(合唱等)【おいしいも広場】みたらし団子【子育て相談コーナー】【支援団体活動内容パネル展示コーナー】
 - ▼問合せ先 市内児童館、児童センター
 - ※10月15日⑤から各児童館児童センターで参加券(100円)を販売します。当日券もあります。

母子健康手帳交付と説明会

- ▼とき 毎週火曜日(祝日・年末年始を除く) 受付時間=午前9時～9時15分(この後約1時間の説明あり)
- ▼持ち物 妊娠届出書
- ▼ところ・問合せ先 保健センター(☎61・1176)
- ※説明会に参加できない人は、保健センターまでお問い合わせください。

『移動式赤ちゃんの駅』を貸し出します

この度、市母子寡婦福祉会(会長 倉橋京子)から「移動式赤ちゃんの駅」一式(移動可能なテントや折りたたみ式オムツ交換台等)の寄付を受けました。今後、市内で開催するイベント等に、乳児を連れて保護者が安心して参加できるよう貸し出します。乳幼児のオムツ交換や授乳スペースとして利用してください。

▼問合せ先 子ども未来課 保育担当 (☎44・0324)



子育て講座「0・1・2歳児を持つ親の勉強部屋」第3期 受講生募集

専門の講師から、子どもの心身の発達、親子のかかわりなどの子育て方法を学びましょう。子育てに役立つ話や運動あそび、おもちゃ作りなどバラエティに富んだ内容で開催します。(託児有り)

- ▼ところ 楽田ふれあいセンター
- ▼対象・定員 0歳児(平成26年4月2日生～)と妊婦等20組。母親、父親、祖父母のみの参加でも可。
- ▼学習時間 午前10時～11時30分(受付は9時45分まで)
- ▼受講料 1,000円(初回講座日に集金します) ▼持ち物 水筒、着替え一式(必ず記名)
- ▼託児 生後6か月以上児。6か月未満児は、講義室において保護者の人と一緒に過ごします
- ▼申込み 10月19日⑤～24日⑥までに電話で市民健康館さら・さくらつどの広場(☎63・3817)へ
- ※多くの人に受講していただくために、今年度未受講の人を優先し、受付を行いますのでご理解ください。
- ※第2回・第3回の講座は、親子での参加になります。 ※都合により講師に変更がある場合があります。
- 〈とき・内容・講師〉

回	とき	講座名	講師(敬称略)	託児
1	11月26日⑥	ワークショップ ママと赤ちゃんのきずな	家庭児童相談員 木澤和子	ぞうさんクラブ
2	12月3日⑥	ママのぬくもりが伝わるベビータッチと赤ちゃんヨガ	ロイヤルセラピスト協会 ベビーマッサージセラピスト TAS赤ちゃんヨガインストラクター 近藤尚美	—
3	12月10日⑥	親から我が子へ伝えたい日本のわらべうた	石田民子	—
4	12月17日⑥	0歳から始める絵本の読み聞かせ	NPO「絵本で子育て」センター 講師 元小学校教諭 小山内裕美子	ぞうさんクラブ
5	12月22日⑥	人形劇団が教えるかわいいパペット作り ～赤ちゃんとのふれ合いの時間を楽しむために～	人形劇団つくしんぼ 代表 野口京子	ぞうさんクラブ



インターネットでの旅行申込みはよく確認を

インターネットで格安航空券を検索し、旅行会社のサイトから大人2人分を申し込み、6万円を振り込んだ。航空券は出発の3日前に届く約束だったが、旅行前日になっても届かず、旅行者に何度も電話をしているが誰も出ない。しかたなく、直接航空会社を確認したところ「予約はあるが業者からの入金がないため発券できない」と言われた。(70代男性)

旅行業登録の有無、受付・問い合わせ体制、旅行の契約条件をよく確認しましょう。旅行業の登録業者であれば、倒産などで契約した内容が実行されない場合、保証金制度により支払ったお金が戻って来る場合もあります。心配なときは、早めに相談してください。



ドイツで過ごしたある週末

犬山の皆さん、こんにちは！今回は私のドイツでの生活の一部を日記で紹介いたします。「土曜日。シリリリーという目覚まし時計の耳障りな音で起こされた。やっと週末が来たあーと嬉しく思いながら起きる。でも、窓の外を見たら、雨。なんだそれー夏なのに、今年は雨の日が続いていて、暖房を入れたいぐらい夜が涼しくなる。冬には、ドイツの家が部屋をとても暖かくしてくれるけど、夏にはスイッチを入れられないように調節されている。今年、暑い日があまりなくて、夏は感じは全くない。

しょうがないなと思って、出かける準備をする。まずはスーパーに行って、夜のためにスナックなどをかう。今日の夜に、友達と会う約束をしたから。土曜日によく出かけて、バーに行ったりするけど、今日は天気も悪いし、みんな忙しい1週間であんなに疲れたので、友達の家でゆっくり過ごして「Spielabend」(シユビールアーベント)ボードゲームナイト)をしようと思ひなで決めた。ドイツでは、ボードゲームは子ども含め家族や友達みんなで遊べる人気の遊びである。

友達の家から車で30分の所に住んでいるから、車で最寄駅に行って電車で行くつもり。私は定期券を持っていて、切符を買う必要がない。ちなみに、ドイツでは改札口がないので、チケットを買わなくても、電車に乗れる。たまたま検札係がいるけど、必ずいるわけでもないの、無賃乗車をする人もいる。もちろん違法で、チケットがないときにチケットされたら、罰金を払う必要がある。

ホームに着いたら、アナウンスが流れる。「A行き9分発の予定の電車が今日運行中止」と。ガーン。またか！ドイツの電車が遅刻したり中止になる日は、時間通りで運行する日より多い気がする。田舎の駅なので、次の電車は30分後。次の電車が本当に来るかどうかが不安で、車で友達の家に行くことにした。どうせ電車は、騒いでいるサツカーファンや大声で電話する人でももてるさいので、車のほうが楽かも。しかも友達の家までは制限速度無制限で料金所もない「Autobahn」(アウトバーン)というドイツの高速道路に乗って行けるから電車より速い。時速200キロ以上スピードを出す人もいるけど、私の車は古いので、そこまで出せないし、多くの車に追い越される笑。

次の日。日曜日。今日は家族のメンバーで集まる予定。そのためにケーキを作りたいと思って材料を集めて、ドイツの台所にある大きなオーブンも予熱する。準備がばっちり！と思ったら、卵がないことに気づいた。スーパーに行っても買えないな。あーでも今日キリスト教の安息日である日曜日、お店は全部お休み。しまった！

地域の力を、防災の力に

市総合防災訓練

9月13日(日)、市総合防災訓練が城東中学校で行われ、市民、防災関係団体、市職員ら1,200人が参加しました。住民主体で避難所設置運営訓練、放水訓練や土のう作りなどを体験しました。毎年、地域を変更して行っていますので、お近く地域の際はぜひ参加してください。



犬山のフォト情報

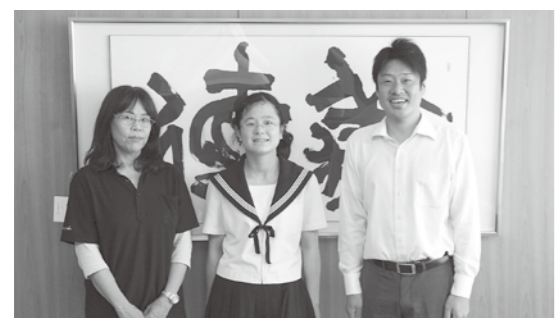

第15回全国障害者スポーツ大会(わかやま大会)に出場

▲小山結莉さんが表敬訪問

10月24日(土)から和歌山県で開催する全国障害者スポーツ大会の陸上競技に出場する小山結莉さん(一宮聾学校中等部3年)が、8月18日、山田市長を表敬訪問し、大会出場の報告をしました。小山さんは、市長の激励に照れながら「がんばってきます。」と大会に向けての意気込みを話しました。



総合戦略策定のための市民と職員によるワーキンググループ第2回「犬山の未来を考え隊」が開催されました!

7月に結成以来、犬山の未来を明るくするためのヒントを求め、各地のイベントや団体を訪問中の「犬山の未来を考え隊」。若い市民と市職員により構成されるこのグループの第2回目となる会議が開かれました。

活動を通じて打ち解けたメンバー同士、楽しい雰囲気の中にも真剣さが見られる充実した時間となりました。会議では前回メンバーから出された、犬山の「ここがいいね!」「こうなるといいね!」の中から、気になるテーマを一つ選びその理由とともに発表。出されたテーマは「雇用」「飲食店」「観光」「PR」「自然」の5つ。

どれも掘り下げて考えたい魅力的なテーマですが、自身の濃い議論をするには、選択と集中が不可欠です。投票を行い「雇用」と「観光」の側面から、議論を深めることに。今後は、このテーマを「どうしたらよくなるか?」「いいところを伸ばすには?」「という観点からさらに議論を経て、犬山の未来につながる若者らしい提言に取りまとめます!



◆訪問型アプローチで絶賛訪問中です!

総合戦略策定にあたり、たくさんの声を集めています! 8月末に、桑田西子ども未来園でバザーの準備に来ていたママさん達にインタビューを行いました。子育て真っ最中のママさんは、何かと大忙し。子育てのしやすいまち:犬山市が目指す方向性のひとつです。皆さま

んからいただいた意見を、少しでもご紹介! 「道で小学生の子が、あいさつを返してくれるので良い」「犬山は自然がたくさんあって、子育てにとてもよい」「隣の市のスーパーの方が近く、そちらで買い物してしまおう」 「自然を活かしたレジャー施設があるといい!」 「図書館が遠くてなかなか行けない」 など、賑やかで元気いっぱいな会話が飛び交います! インタビューに応じてくださった素敵なママさん方、お忙しいところ本当にありがとうございました!

▼問合せ先 秘書企画課 (☎44・03312)



災害情報は
ここから→

犬山市安心情報メール

登録は空メール送信か、QRコード(右)を読み込んでください。
t-inuyama-anshin@sg-m.jp (空メール用送信アドレス)



FMラジオ84.2MHz
愛知北エフエム
避難所開設案内、警報など放送

犬山市ホームページ
市内の気象情報・雨量・河川水位などを検索

▼とき 10月24日(土) トーク



「国際テナガザルの日」を記念して、テナガザルについてのトークとクイズ大会を開催します。優勝賞品や各種賞品もあります。テナガザルのごちそうと身近に感じられるイベントです。

●日本モンキーセンターからのお知らせ
①日本モンキーセンター創設59周年記念講演会
「アマゾン熱帯雨林と新世界ザル」
アマゾンの熱帯雨林で30年にわたり研究を続けてきた伊沢紘生氏をお招きし、アマゾンにくらす多様なサルたちについてお話いただきます。
▼とき 10月17日(土)午後1時～2時30分 ▼ところ 日本モンキーセンター ▼参加料 無料(入園料のみ)
②テナガザルものしり×クイズ大会
「国際テナガザルの日」を

▼練習日 第2・4木曜日 午前10時～ ▼ところ 天神町

●歌おう虹
歌って健康をモットーに一緒に歌いましょう。
▼練習日 第2・4木曜日 午前10時～ ▼ところ 天神町

「リサイクルバザー」午前9時30分～(午前9時から整理券配布)「人形劇・むすび座」午前10時30分～(午前9時から整理券配布(先着100人))「やんすけとやんすけとやんすけ」「ちん念ぼん念の三まいのおふだ」(協力金1人300円)
▼問合せ先 犬山さくら保育園 (☎61・0814)

●バザーにきてね
犬山さくら保育園
▼とき 10月18日(日)午前9時30分～午後1時(雨天決行)
▼ところ 犬山さくら保育園
▼内容 リサイクルバザー、人形劇、模擬店(炊きこみごはん、フランクフルト、手作りリケーキなど)、体験コーナー
▼問合せ先 日本モンキーセンター学術部 (☎61・2327)

▼とき 10月20日(土)、12月15日(土)の締め切りは11月4日(土)。

●秋のシルバール材センター写真同好会写真展
犬山焼の昔の工房を利用した陶芸教室で今年も陶芸教室会員の作った茶碗、皿、花器、あかり、インテリア置物などを楽しくユニークな作品を展示します。
▼とき 10月22日(土)～25日(日) 午前9時30分～午後5時
▼ところ 尾関作十郎相生陶房(犬山市丸山) ▼問合せ先 尾関 (☎62・2635)

●尾関邦彦陶芸教室 第18回陶芸教室作品展
犬山焼の昔の工房を利用した陶芸教室で今年も陶芸教室会員の作った茶碗、皿、花器、あかり、インテリア置物などを楽しくユニークな作品を展示します。
▼とき 10月22日(土)～25日(日) 午前9時30分～午後5時
▼ところ 尾関作十郎相生陶房(犬山市丸山) ▼問合せ先 尾関 (☎62・2635)

●平日窓口延長 毎月第1・第3火曜日 (10/20・11/17) 午後7時まで
※市民課窓口で住民票の写し・戸籍・印鑑登録証明書の発行、印鑑登録、転入届・転出届の受付を行っています。
●日曜市役所 毎月第2・第4日曜日 (10/25・11/8・11/22) 午前9時～正午
※市民課窓口で住民票の写し・戸籍・印鑑登録証明書の発行、印鑑登録を行っています。
●休日納税相談窓口 毎月第2・第4日曜日 (10/25・11/8・11/22) 午前9時～正午
※収納課窓口で市税などの納付や相談・納税証明の発行を行っています。

救急医療の案内

- 救急医療情報センター (☎81・1133) 24時間365日体制で、電話で医療機関の案内を行っています。
- 救急医療情報システム <http://www.qq.pref.aichi.jp/> (5か国語対応) インターネットで受診可能な医療機関を検索できます。
- 小児救急電話相談 (☎#8000か、☎052・962・9900) 夜間に医療相談が受けられます。★受付時間/午後7時～翌朝8時までの毎日

休日歯科診療

電話受付時間：午前9時30分～11時30分

とき	病・医院名	電話
10月18日(日)	小島歯科医院 (愛宕町)	62・7288
10月25日(日)	かみの歯科 (上坂町四丁目)	65・4860
11月1日(日)	大藪歯科医院 (扶桑・長畑)	0587・93・8118

※(所在地)は、市町・大字小字にて表記

休日(昼間)診療

犬山市休日急病診療所 (国道41号五郎丸交差点東へ300m) 内科・外科 (☎62・8100) 受付時間：午前8時30分～11時30分(診療は午前9時から) 午後1時30分～4時15分(診療は午後2時から)

休日(夜間)診療

受付時間：午後5時～8時

とき	病・医院名	電話
10月18日(日)	黒川すこやかクリニック (下大本町)	61・0083
	たくや整形外科 (小針)	69・1800
10月25日(日)	いたつ内科クリニック (本郷)	67・6333
	松村クリニック (上坂)	61・1488
11月1日(日)	宮田医院 (稲葉)	67・5566
	こばやし眼科 (富士見町)	62・7278

上段は内科系、下段は外科系(急病以外はご遠慮ください)

休日・平日時間外の水道緊急時

連絡先 白山浄水場 (☎61・1260)

催し物ガイド EVENT GUIDE

11月

●平日窓口延長 毎月第1・第3火曜日 (10/20・11/17) 午後7時まで

※市民課窓口で住民票の写し・戸籍・印鑑登録証明書の発行、印鑑登録、転入届・転出届の受付を行っています。

●日曜市役所 毎月第2・第4日曜日 (10/25・11/8・11/22) 午前9時～正午

※市民課窓口で住民票の写し・戸籍・印鑑登録証明書の発行、印鑑登録を行っています。

●休日納税相談窓口 毎月第2・第4日曜日 (10/25・11/8・11/22) 午前9時～正午

※収納課窓口で市税などの納付や相談・納税証明の発行を行っています。

【市民文化会館】☎67・2411 【南部公民館】☎68・0834

日	曜	催し物	会場	時間	入場料	問合せ先
3	☎	第61回市民展表彰式	南部公民館 講堂	受付9:30 開式10:00	無料	南部公民館 ☎68・0834
7	⊕	市民総合大学敬道館一般教養学部 講師：(有)鉄道フォーラム代表取締役 伊藤博康氏 演題：鉄道を知る・楽しむ～旬な話題から、犬山の鉄道まで～	南部公民館 講堂	開場13:00 開演13:30	受講料必要	社会教育課 ☎44・0353
8	⊕	第31回声楽ピアノ発表会	南部公民館 講堂	開場12:30 開演13:00	無料	奥田しげみ ☎62・5177
12	⊕	第9回オカリナ・コンサート 演奏：オカリナ・フロックス	南部公民館 講堂	開場13:45 開演14:00	無料	武澤 ☎62・2421
14	⊕	中部フィルハーモニー交響楽団 第48回定期演奏会 指揮：堀 俊輔 ヴァイオリン：漆原啓子	市民文化会館 大ホール	開場14:15 開演15:00	特別席5,300円 指定席4,300円 自由席3,300円 学生席1,000円 (自由席のみ)	中部フィルハーモニー交響楽団 ☎43・4333
15	⊕	第17回あつまれいぬやまっこ! うきうき大行進	全館	10:00～15:00	参加券100円 各児童館で販売	犬山西児童センター ☎62・3041
21	⊕	市民総合大学敬道館文学部 講師：古典文学研究家 勝 典子氏 演題：河東碧梧桐 ～自由律への道～	南部公民館 講堂	開場13:00 開演13:30	受講料必要	社会教育課 ☎44・0353
21	⊕	東部中学校文化祭 合唱コンクール	市民文化会館 大ホール	開場12:50 開演13:00	無料	東部中学校 ☎67・7401
22	⊕	第16回犬山市民音楽祭	南部公民館 講堂	開場11:30 開演12:00	無料	犬山音楽文化協会 牛田 ☎61・5807
23	☎	2015ヤマハ音楽教室発表会 FUN FUN FUN ミュージックパーティー	市民文化会館 大ホール	開場10:10 開演10:30	無料	真和楽器(株) ☎62・2273
23	☎	ピアノ・エレクトーン・大正琴 発表会	南部公民館 講堂	開場13:15 開演13:30	無料	長江 ☎68・0233 秦 ☎67・8043

※都合により、開場・開演時間が変更になることがあります。

市民のひろば

しげや敬三展 (水彩画作品展)

敬三さん。毎年の国民文化祭美術展に入選を重ねるほか、犬山市民展・瀬戸市美術展など各地の美術展に参加し各賞を受賞。今回入選の個展です。

▼とき 10月17日(土)～25日(日) ▼ところ 小弓の庄 展示室 (月曜休館) ▼入場料 無料 ▼問合せ先 志萱 (☎67・1803)

●平成27年犬山桃太郎かかしコンクール

【かかし展示、投票】 ▼展示期間 10月17日(土)～11月30日(日) ▼投票期間 10月17日(土)～11月17日(日) ▼ところ 桃太郎公園 ▼投票券 各売店利用者に配布 ▼投票者賞品 1位、2位の中者に売店利用券贈呈 ▼問合せ先 栗栖・桃太郎発表会 (☎61・8195)





株式会社エイト工業

◆所在地
犬山市大字犬山字西古券5

◆事業内容
自動車関連分野を中心とした試作品の製作等

◆歴史・沿革
昭和44年3月、現在地にて操業開始。「広く当社の技術が知れ渡るように」との思いを込めて、末広がりの「八」を用いたエイト製作所としました。その後、社名をエイト工業とし、平成20年10月には株式会社へ組織変更しました。

◆事業の変遷

当社は、金型関連部品の切削加工からスタートしましたが、平成22年、創業当時から培ってきた技術と、加工に必要技術が一致していたことから試作品の製作を開始しました。現在では、受注の多くが試作品関連へと変わり、製品化・大量生産化される前の試験用部品を、主に自動車関連企業へ提供しています。

◆仲間との出会い

平成24年に初めて、全日本製造業コマ大戦に出場しました。そこでは、中小製造業者を中心に、自社の技術・アイ

デアを結集したコマを製造し勝負に挑みます。そこには、似た環境・同じ志を持つ仲間が集まっており、普段の仕事では関わりがない多くの仲間ができました。ステンレスをダイヤモンドの様に加工した自社製品の商品化にこぎつけ、テレビ等のメディアに取り上げられることができたのも、この仲間との出会いがあったからだと考えています。

◆今後の展望
大きな夢であった自社製品の商品化は実現しましたが、「こんな商品が欲しい」という要望も受けています。今後は、現在の取引先との関係を大切にしながら、今ある商品のバリエーションの増加・新製品の開発を行い、国内外に打って出たいと考えています。



コマ大戦で出会った仲間たち

▼問合せ先 商工企業振興課
(☎44・0340)

あくあく

赤ちゃん

古田 悠翔ちゃん
(もえぎヶ丘)
平成26年10月22日生まれ



たくさんの笑顔いつもありがとう。いっぱい食べて、元気いっぱい育ってね。

伊左治向菜里ちゃん
(上舞台)
平成26年10月26日生まれ



いつもニコニコ笑顔を見せてくれてありがとう！元気いっぱいモリモリ大きく育ってね。ひまちゃんダイスキ♡

炎に挑む

平成26年第16回犬山観光写真コンテスト
荒川久男さん撮影



犬山城鉄砲隊による火縄銃演武です。とても迫力があります。

わがまち自慢

277

犬山市のキャラクター
わん丸君
わんばくで明るく、何にでも興味を持つ性格。皆さん、どうぞよろしく。



編集後記

紆余曲折を重ねながらも、今年の「秋の犬山お城まつり」も関係者のご協力でもなんとか続けることができました。『まちは生きていく』とよく言われます。そこに人が住んでこそ、当然そこにぎわいがあるこそ、です。
それには「祭りの灯を消すな」という関係者の熱意と愛着が……。がんばろう。
(山)

いぬやま

平成27年10月15日号

インターネットホームページアドレス <http://www.city.inuyama.aichi.jp/>
Eメールアドレス 010201@city.inuyama.lg.jp FAX 0568<44>0360

発行 犬山市役所 〒484-8501 愛知県犬山市大字犬山字東畑36 ☎0568<61>1800(代)
編集 NPO編集企画協会 〒484-8583 愛知県犬山市大字犬山字東古券776 ☎0568<61>0593



QRコード

*広報いぬやまに掲載されているホームページアドレスからの各種情報の入手については、犬山市役所秘書企画課及び市内各出張所において、印刷・配布サービスを行っておりますので、ご利用ください。