



人が輝き 地域と生きる “わ”のまち 犬山

犬山市文化史料館寄贈記念企画展  
田中竹二郎コレクション  
〜犬山焼を中心として〜

平成 28 年 6 月 29 日 (水) ~ 9 月 12 日 (月)

休 日：本企画展開催中は休館  
開館時間：9時~17時 (入館は16時30分まで)  
交通案内：名古屋駅から名鉄犬山線(25分)犬山駅下車、徒歩15分  
駐 車 場：25台  
入 館 料：一般100円 (城まちなみミュージアム) 中学生以下無料  
児 童 (30名以上) 80円  
高齢者 600円 (犬山焼+城まちなみミュージアム+おゆいり風呂館+どんでん館)  
犬山市文化史料館 (城まちなみミュージアム)  
〒484-0092 愛知県犬山市犬山字北志保 8  
TEL 0566-62-4802

犬山市文化史料館  
(城まちなみミュージアム)

## 犬山の伝統工芸 犬山焼



▲文化史料館の企画展  
雲錦手の大皿が並ぶコーナー

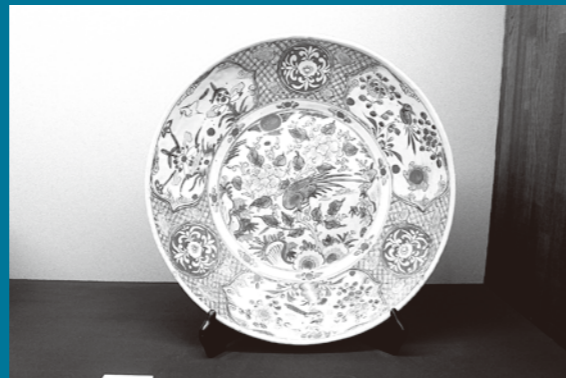

▲赤絵花鳥文大皿  
(一般財団法人岩田洗心館所蔵)

6月29日から9月12日まで、犬山市文化史料館で、犬山焼の歴史や文様を紹介する企画展「田中竹二郎コレクション〜犬山焼を中心として〜」が開催されています。

犬山の伝統工芸である犬山焼。茶道具や、長寿などのお祝いの品として、みなさんも目にしたり、触れたりしたことがあるかもしれませんが、実際には、あまりなじみがない、という方も少なくないのではないでしょうか。

今回は、犬山焼の歴史と現代の犬山焼についてご紹介します。



## ■犬山焼の歴史

犬山の焼き物の歴史は、江戸時代にさかのぼります。18世紀中頃に今井字宮ヶ洞(旧今井村)というところで生産されたのがはじまりとされています。今井窯と呼ば



雲錦手(うんきんてい)

京都の言葉遊びで古今和歌集の読み人知らずの句にもある「吉野山の桜は霞かとぞ見え、竜田川の紅葉は錦のごとし」の意から、霞(雲)を桜に、錦を紅葉として描いています。京都の尾形乾山(尾形光琳の弟が確立したと言われており、犬山焼の雲錦手の多くは、赤と緑の紅葉に、桜花が赤・緑・白の点で表現されています。

## 犬山焼の代表文様

ばれ、おもに日用品が生産されていたようですが、1781年頃に廃窯したと伝えられています。1810年頃、7代目犬山城主成瀬正壽が犬山焼の再興をはかり、犬山城下町の商人であった島屋惣九郎に命じて茶碗焼場や土取場を貸し与えるなどの助成をし、現在の丸山の地に開窯しました。これが丸山窯と呼ばれています。その後、やはり商人であった綿屋太兵衛が島屋惣九郎の後を継ぎ、京都から陶工を招くなどして努力しましたが、資金繰りが厳し

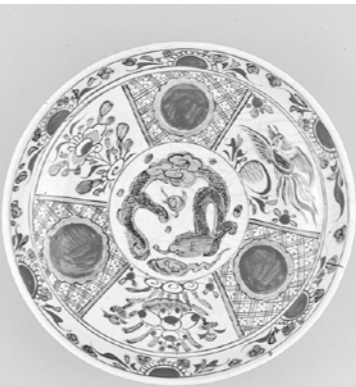

赤絵(あかえ)

中国から伝わった絵柄で、赤・緑・黒を基調に、獅子・龍・鳳凰・麒麟の瑞獣や花・鳥を中心とした吉祥文様などが描かれたものが多く見られます。

く廃窯してしまいました。その後、上志段味村(今の名古屋守山区)出身のろくろ技術に秀でていた加藤清蔵が事実上の窯主となっていました。城主の資金援助もあって、犬山焼は続けられました。さらに上志段味村から陶工水野吉平(のちの松原惣兵衛)を呼び寄せ、犬山焼の復興を目指しました。1835年、赤絵師の道平が加わり、犬山焼は最盛期を迎えました。8代目犬山城主成瀬正住は、



現代では生活様式の変化にあわせて、タンブラー、コーヒーカップやミルク入れなども作られています。

## ■現代の犬山焼

現在では、3つの窯元が犬山焼を今に伝えています。(五十音順)

大澤久次郎陶苑、尾関作十郎陶房、後藤陶逸陶苑

各窯元は、陶芸体験やさくら工房、子ども大学、老人クラブなどの講師として、自分の作品を作るというものづくりの楽しさも伝えていきます。



わきあしあいとさくら工房の教室の様子



子どもたちも真剣に作品づくり(子ども大学)



子ども大学の講座での様子



老人クラブ連合会陶芸部のみなさん

## ■さくら工房ミニ作品展

さくら工房講師によるミニ作品展を実施します。さくら工房後期教室で、実際に作成していただく作品を展示します。申し込みの参考にしてください。(各教室の受講者募集の詳細については4ページに記載しています。)

▼とき 9月5日(月)~9日(金)午前8時30分~午後5時15分まで(初日は午後1時から、最終日は午後2時まで)

▼ところ 市役所1階市民プラザ

## 確認じゃ! 2つの給付金

本給付金は、①の給付金支給対象者の中で障害年金または遺族基礎年金を受給している人が対象です。  
・高齢者向け給付金を受給された人は対象に含まれませんのでご注意ください。

なお、各給付金の対象となる可能性のある人には、9月上旬にそれぞれ申請書を発送します。12月22日(木)までに申請してください。申請方法など詳細については、申請書発送時に説明資料を送付しますので確認してください。

▼問合せ先  
市臨時福祉給付金コールセンター(☎54・1117) ⊕  
①(☎)を除く午前9時~午後5時

- ①平成28年度臨時福祉給付金  
平成26年4月の消費税率引き上げに伴い、低所得者の負担を少なくするため、国から臨時福祉給付金が、昨年度に引き続き給付されることになりました。平成28年度の住民税が課税されていない人(課税されている人に扶養されている人を除く)を対象として給付されます。  
・高齢者向け給付金を受給された人も対象に含まれます。  
・平成28年1月1日に住民票があった市町村からの支給となります。
- ②障害・遺族年金受給者向け給付金  
「一徳総活躍社会」の実現に向け、賃金引き上げの恩恵が及ぶにくい低所得の障害・遺族基礎年金受給者を支援するため、国から臨時福祉給付金が給付されることになりました。



臨時福祉給付金公式キャラクター「カクニンチャ」







平成28年度秋季市民大会種目別日程一覧表

▼申込み・問合せ先 犬山市体育協会事務局 (☎54・1016)

大会・事業名	とき	ところ	部門	参加料	申込期限
秋季市民クレー射撃大会	8/21㊤ 9/4㊤	関国際射撃場	スキート トラップ	実費+1種目200円(当日)	当日 現地にて
秋季市民サッカー大会	8/28㊤～9/25㊤ 雨天決行	ハグスポ多目的スポーツ広場	一般男子A、一般男子B(40才以上)	1チーム 4,000円(体協事務局)	8/21㊤ ※代表者会 8/24㊤
秋季市民バドミントン大会	9/18㊤	エナジーサポートアリーナ(犬山市体育館)	一般男子ダブルス 一般女子ダブルス	1人600円(当日)	9/11㊤
秋季市民ソフトテニス大会	9/17㊤ 雨天予備日10/10㊤ 10/2㊤ 雨天予備日10/23㊤	山ノ田公園テニス場	中学男子・中学女子(団体・個人) 一部(一般男子・高校生) 二部(壮年)	無料	9/10㊤ 9/25㊤
秋季市民弓道大会	9/18㊤	犬山市弓道場	一般男子・女子 学生男子・女子	1人 200円(当日)	9/11㊤
秋季市民卓球大会	9/25㊤	エナジーサポートアリーナ(犬山市体育館)	一般男子・女子 ベテラン男子・女子 中学2年男子・女子 中学1年男子・女子	1人 200円(当日) 無料	9/18㊤
秋季市民バウンドテニス大会	10/2㊤	エナジーサポートアリーナ(犬山市体育館)	一般ダブルス団体戦 ジュニア男子・女子	1人 300円(当日) 無料	9/25㊤
秋季市民テニス大会	10/9㊤ 雨天予備日10/16㊤	山ノ田公園テニス場	一般・壮年男子ダブルス 一般・壮年女子ダブルス	1組 1,000円(当日)	10/2㊤
秋季市民ソフトボール大会	10/16㊤・23㊤ 雨天予備日11/13㊤ 10/29㊤ 雨天予備日12/10㊤	山ノ田公園 エナジーグラウンド 山ノ田公園	一般男子 中学生女子	1チーム 4,000円(体協事務局) 無料	10/2㊤ ※代表者会10/8㊤ 10/22㊤
秋季市民ハイキング	10/23㊤	熊野古道(伊勢路)つづらと峠	一般	1人 5,000円、受付9/25㊤午前9時～、1人2名まで申込可、定員40名	
秋季市民バレーボール大会	10/30㊤	エナジーサポートアリーナ(犬山市体育館)	一般男子 一般女子1部・2部	1チーム 3,000円(当日)	10/16㊤
秋季市民バスケットボール大会	11/6㊤ 12/4㊤ 12/11㊤	犬山北小学校 犬山南小学校 村田機械体育館	小学生男子・女子 一般男子 一般女子	無料 1人200円(体協事務局)	10/28㊤ ※代表者会10/29㊤ 11/18㊤ ※代表者会11/19㊤
秋季市民剣道大会	11/6㊤	犬山市武道館 剣道場	小学生低学年・高学年 中学生男子・女子	無料	10/30㊤
秋季市民グラウンドゴルフ大会	11/26㊤ 雨天予備日11/28㊤	木曾川犬山緑地 多目的グラウンド	ゴールド男子・女子 シルバー男子・女子 ブロンズ男子・女子	1人500円(体協事務局)	11/13㊤
市民ゴルフ大会	12/7㊤	犬山カンツリー倶楽部	一般、シニア男子・レディース	1人1,000円(当日) ※プレー代実費	11/6㊤
冬季市民水泳大会	1/9㊤	フロイデ	各種目競泳25m 100m個人メドレー	500円 +1種目200円	11/27㊤
冬季市民スキー大会	1/15㊤	モンテウス飛騨位山 スノーパーク	男子(60歳以上・50歳以上・40歳以上・40歳未満)、 女子、ジュニア男女、 スノーボード男女	1人1,000円	1/4㊤～14㊤

いぬやま  
ホッと伝言板



認知症家族交流会

認知症の人の介護で困っている家族の方、情報を交換しましょう。申し込みは不要です。

市では、住みなれた地域でいつまでも暮らせる地域づくりを推進しています。誰でも気軽に集える場合は、孤立防止や介護予防、認知症予防にもつながります。

参加者は施設の近隣の私たちです。歩いて行ける距離に活動できる場があるというこことは良いことですね。※掲載希望の活動を随時募集しています。



▼とき 9月6日(木)午後1時30分～午後3時30分 ▼ところ 市役所2階202会議室 ▼テーマ 「急な入院に備えておこう。医師との関わり方、入院時について」

市役所2階202会議室  
▼講師 共和病院 精神看護専門看護師 石川恵子 ▼助言者 認知症の人と家族の会相談スタッフ ▼対象 市内在住で認知症の人を介護している人(在宅介護、施設入所問わず) ▼参加料 無料(ただし、お茶代として1000円程度必要) ▼定員 30人

▼問合せ先 長寿社会課高齢者あんしん相談センター(☎44・0325)

44・0325  
医師による認知症無料相談(事前予約制)  
認知症では?と悩んでいる

スポーツ 犬山市体育館オープニング記念事業

事業名	海外プレーヤーと楽しく交流!タスポニー国際交流親善大会in犬山	中部地区居合道競技大会
とき	9月4日㊤ 午前9時30分～午後4時	9月11日㊤ 午前9時～午後5時 入場 午前9時～ 開会式 午前9時30分～
内容	【メインアリーナ】 《タスポニー国際交流親善大会》 ・第12回タスポニー国際交流親善大会 ・あいち巡りん体操 ・太鼓くらぶ「響」演奏会 ・みんなで輪になって! 「新犬山音頭」「ワン丸音頭」	【サブアリーナ】 《ソフトタスポニー体験会&競技大会》 ○午前の部 ・ソフトタスポニー体験会 ・タスポニーボールゲーム ○午後の部 ・ソフトタスポニー競技大会
対象	18歳以上でタスポニーに興味のある人	タスポニーに興味のある人(小学生以下は保護者同伴)
参加料	一般 3,500円 タスポニー協会会員2,500円 (参加賞・弁当・お茶・保険代等)	午前の部のみ 無料 午後の部のみ 500円 午前・午後通し 1,000円(弁当・お茶つき)
定員	200人	50人
申込み	8月25日(木)までに犬山タスポニー協会 小木曾俊行(☎080・3619・7403 FAX67・2702)へ。申込書は、犬山市体育館、市文化スポーツ課、勤労青少年ホーム、楽田ふれあいセンター、市民健康館にあります。	申込み不要 問合せ先 渡邊崎雄 (☎090・3930・5323)

※体育館は土足厳禁のため上履きをお持ちください。  
※オープニング記念事業とは、新体育館を核とした地域の活性化を図ることを目的に、オープンを記念しスポーツや健康づくりへの取り組みの促進に繋がる事業として広く募集を行い、市が採択した事業です。





## 母子家庭の母と父子家庭の父対象 第2回県主催講座 ～パソコン・経理事務・調剤薬局事務・登録販売者講習・介護職員初任者研修～

- ▼対象 市内在住・就業への意欲があり、全日程出席できる人
- ▼受講料 無料（教材費は自己負担）
- ▼講習時間 パソコン・経理事務・調剤薬局事務・登録販売者講習＝午前10時～午後3時40分  
介護職員初任者研修（実技スクーリング）＝B・Cコース 午前9時30分～午後4時20分
- ▼申込み 8月19日④までに子ども未来課育成担当（☎44・0323）へ

講座名	とき(受講回数)	会場	教材費	定員	対象
パソコン(中級)	10/22④～H29.2/4④ 毎週④計15回	ヒューマンアカデミー (名古屋市市中村区名駅)	3,434円	各20人	母・父
経理事務 (日商簿記3級程度)	10/22④～H29.2/4④ 毎週④計15回		1,890円		
調剤薬局事務	10/8④～11/19④ 毎週④計7回	国際医療管理専門学校 (名古屋市中村区名駅南)	5,000円	40人	
登録販売者講習	10/16④～H29.3/5④ 毎週④計20回		9,800円	20人	
介護職員 初任者研修 (介護員養成 研修・通信)	B コース	SFNアカデミー (名古屋市中区金山)	5,700円	各20人	
	C コース				

※定員は県内の募集人員です。応募多数の場合は抽選。  
※補講などによる追加料金は自己負担。  
※調剤薬局事務・登録販売者講習・介護職員初任者研修Cコースは託児所あり（無料、対象年齢は受講日に6か月～10歳未満）。  
※詳細は子ども未来課まで問い合わせください。

## フィットネス「フロイデ」スイミングスクール 平成28年度後期受講生（10月～3月）募集

【募集クラス】(全20回)

クラス/対象	定員	曜日	時間	内容
ベビー 満6か月～ 3歳	各20組	火・金	11:00～12:00	子ども1人につき、保護者1人の参加が必要です。親子でコミュニケーションを図りながら、水慣れをします。
ジュニア 平成25年4月1日以前 に生まれた子～ 小学校6年生	各25人	火～金	15:30～16:30 ※3歳(年少児)～年長児のみ	四泳法を身につけることを目標とします。レベルに応じてグループに分かれて実施します。3か月に1度進級試験を行います。
	各50人		16:30～17:30	
	各30人	土	17:30～18:30 ※小学生のみ	
			10:30～11:30 ※小学生のみ	
成人 満18歳以上	30人	水	11:00～12:00	四泳法を身につけることを目標とします。人数やレベルに応じてグループに分かれて実施します。
	各25人	火～木	19:30～20:30	
体力増進 満18歳以上	各20人	火	13:30～14:30	水中でウォーキングや道具などを使って運動し、健康維持、向上につなげます。
		木	11:00～12:00	
ソフトスイム 満18歳以上	20人	木	13:30～14:30	ゆっくりしたペースで泳ぎを覚え、健康増進につなげます。

- ▼受講料 口座振替で毎月6日に4,320円（現金での会費の納入はできません）
- ▼申込み 8月15日④～28日④にスイミングスクール受講申込書（フィットネス「フロイデ」受付にあります）に記入し、フィットネス受付に提出してください。※電話での申し込みは一切できません。
- ▼申込人数発表 8月30日④市ホームページ、フィットネス受付で発表します。※電話での問い合わせはできません。
- ▼希望クラス変更期間 8月30日④～9月1日④（提出されている希望クラス変更のみの受け付け）※電話での変更は一切できません。
- ▼公開抽選 申し込みが定員を超えるクラスは、9月3日④午前9時よりフィットネス受付で公開抽選を行います。
- ▼結果発表 9月3日④にフィットネス受付で行います。市ホームページについては、9月6日④に発表します。受講が決まった人は、9月3日④～11日④午後6時までには必ずフィットネス受付へ来てください。  
※初めて受講される人は手続きのため、9月6日④～11日④午後6時までには、会費2か月分（4,320円×2）と、口座振替を行う金融機関の「通帳」と「届出印」を持参してください。ベビー、ジュニアクラスは必ず保護者が手続きに来てください。
- ▼問合せ先 犬山国際観光センター フィットネス「フロイデ」(☎61・7272)  
(第2・4④休館、営業時間＝日曜日以外：午前10時～午後9時30分、日曜日：午前10時～午後7時)

### 受講生募集

## さくら育成ボランティア養成講座

今年も、市の花である「さくら」を守り育てるために必要な知識と技術を学ぶ「さくら育成ボランティア養成講座」を実施します。天然記念物淡墨桜（岐阜県本巣市）等の保護に携わる講師から、さくらの育成や管理の方法について学んでみませんか。

全5回講座のうち3回以上の出席者には、「平成28年度さくら育成ボランティア養成講座修了証」を発行します。

▼とき・ところ（全5回）※時間は、全て午後1時～4時

回	とき	ところ	内容
第1回	9月14日④	犬山里山学センター	座学
第2回	9月28日④	主要地方道春日井各務原線 橋爪橋周辺	実技
第3回	10月26日④	中島池ビオトープ	実技
第4回	11月16日④	入鹿池西岸	実技
第5回	12月21日④	善光寺山公園	実技および 修了証授与式

- ▼講師 林 進（岐阜大学名誉教授）
- ▼定員 先着30人
- ▼参加料 無料
- ▼申込み 8月22日④から住所・氏名・年齢・連絡先を環境課（☎44・0345）へ



### 相談

#### 若年者就職相談

就職活動に関する様々な悩みのある人、大学・高校等を卒業後も未就職である人などが早期に就職できるような専門のアドバイザーによる相談

窓口を開設します。

- 相談は無料で、相談内容に関する秘密は厳守します。求職活動に悩んでいた、誰かに相談したいことがある人は、ぜひ利用してください。
- ▼とき 9月13日④午後1時～午後2時、午後3時～
- ▼ところ 市役所2階相談室②
- ▼対象 45歳未満の若年者

（大学、短大等の学生を含む）

- ▼申込み 8月22日④から産業課（☎44・0340）へ。
- ※開設日の1週間前の時点で予約がない場合、今回の相談窓口の開設は中止します。





募集

東之宮古墳普及啓発事業

東之宮古墳の魅力の歴史... 整備に向けて、ワークショップを開催します。

① 葺石ワークショップ... 東之宮古墳の表面を覆っていた「葺石」について現地説明を聞き、葺石の種類の別や、展示方法の検討をします。

▼とき 9月11日(日)午前9時〜11時30分(雨天の場合は9月18日(日))

② 「(仮称)東之宮古墳土あげ祭」ワークショップ

東之宮古墳の築造方法について学び、実際に古代工法により修復する「(仮称)東之宮古墳土あげ祭」ワークショップを行います。

▼とき 9月22日(日)午前9時〜11時30分(雨天の場合は9月25日(日))

①② 共通事項

- ▼ところ 東之宮古墳
▼集合場所 丸山児童遊園
▼講師 NPO法人古代瀬波の里・文化遺産ネットワーク理事長 赤塚次郎氏



東之宮古墳 竪穴式石槨全景 (平成24年発掘調査時)

▼定員 各20人程度
▼申込み・問合せ先 8月16日(日)から青塚古墳ガイダンス施設(☎68・2272)午前9時〜午後5時(休(祝)の場合は翌日)

犬山市男女共同参画市民会議 「きらきら」メンバー募集!

犬山市男女共同参画市民会議「きらきら」では、私たちが持っている「男らしさ」「女らしさ」についてのイメージ・意識・考え方というものと...

▼応募資格 市内在住、月1回の会議や事業に参加できる人
▼募集人数 若干名
▼申込み・問合せ先 地域安全課(☎44・0346 Eメール010400@city.inuyama.lg.jp)

Table with 2 columns: 事業名, 内容. Rows include: しゃべり場 ホットカフェ, 男女共同参画川柳, きらきら☆ ユース向け出前講座, 啓発グッズの作成.

生活

郷土(地域)資料の収集についてと 寄贈のお願い

犬山市立図書館は、情報提供の拠点として、また、地域のオアシスとして愛される図書館を目指しています。

しかし、郷土(地域)資料は一般に流通する数量が少ない... 郷土(地域)資料とは

犬山市出身あるいは在住している人が書いたもの... 犬山市の古写真、古地図、古文書



テレビショッピングの契約条件をよく確認しましょう

テレビショッピングで健康器具を注文し、届いてすぐに試したが思ったようにできなかった。返品しようとする業者と連絡すると「開封した場合、返品は受け付けられない」と言われた。「実際に使ってみなければわからないではないか」と苦情を言ったが「返品についてはテレビでも伝えているし、同封の書類にも書いてある」と言い分を聞いてくれなかった。(70代女性)

農地パトロールを行います

農地パトロールとは、農地法に基づく農地の利用状況調査です。今年度は8月下旬から、地域の農業委員と農業委員会事務局が行います。

遊休農地の課税強化について

平成29年度以降、農地法に基づき勧告された遊休農地に対しては、固定資産税等の課税が強化される予定です。

消費者トラブルの無料相談

消費生活相談員による市消費生活相談(月)〜(金)午後1時〜5時(市役所1階相談室) 44・0398 相談時間内のみ ※(祝)は休み

福祉会館工事のお知らせ

福祉会館の老朽化に伴う外壁タイルの剥落防止対策工事を9月5日(日)から9日(金)の間で実施します。

平成28年度環境保全関係功労者表彰を受賞!

犬山市エコアップリーダー巨樹巨木調査グループは、平成12年4月に設立して以来、16年にわたり市内の巨樹・巨木林の調査をしています。



写真右から、原田進代表、大村愛知県知事、木質で板状の表彰状を持つ木村眞一郎副代表

Table with 2 columns: 科目, 納期限. Rows include: 固定資産税・都市計画税 (2期), 国民健康保険税 (3期), 介護保険料 (5期), 後期高齢者医療保険料 (1期). 納期限: 8月31日(注).





ステップ・アップ! 子育て力!

## ■子育て講座「0.1.2歳児を持つ親の勉強部屋」第2期 受講生募集

「子どもとのむきあいかたは、今のままでいいのかな」「どんな言葉をかけたらいいのかな」「ほかのママたちは、どうしているのかな」と…悩んでいるママたちのために、子育てについて、専門の先生やママ友仲間からヒントをもらい、子育て力がアップする講座です。

今回の勉強部屋では、子どもとのきずなを深めるための関わり方や発達を促すためのポイントなど、今、必要なお話を聞いたり、親子でわらべうた遊びやヨガをして、子どもとの楽しい関わり方を体験します。講座を通して、ママ友の輪も広がりますよ。

▼とき・内容 下記のとおり ▼ところ 市民健康館、里山学センター

▼対象 平成26年4月2日～平成28年4月1日生まれの幼児とその親、祖父母等20組。母親、父親、祖父母のみの参加でも可(若干名)

▼参加料 1,000円(初回講座日に集金します)

▼持ち物 水筒(できればストロータイプ)、着替え一式(必ず記名)

▼申込み 8月30日☎から電話でさら・さくらつどの広場(☎63・3817)へ

【とき・内容】

回	とき	講座名	講師(敬称略)	託児
1	9/27☎	ワークショップ ママに子どもの思いが 伝わってる?	家庭児童相談員 木澤和子	あり
2	10/6☎	親子ヨガ 心も体もリフレッシュ	日本ヨガ協会常任理事 半谷明美	
3	10/13☎	自然に触れてみよう	里山学センター 担当者	
4	10/19☎	親から我が子へ伝えたい 日本のわらべうた	石田民子	
5	10/25☎	子どもが教えてくれました ほんとうの絵本のおもしろさ	NPO「絵本で子育て」センター講師 元小学校教諭 小山内裕美子	あり

※2・3・4回目の講座は、親子で一緒に参加します。※都合により講師に変更がある場合があります。

## まちをピカピカに

6月22日、犬山駅前通り発展会のみなさんが犬山駅西の通りの美化活動をしました。市のアダプトプログラムの一環として、2か月に一度程度の清掃と花壇の花植えをしています。



犬山の

フォト情報



## ルールを守って花火をしようね

7月12日、女性消防団員の協力のもと、楽田子ども未来園で、花火の防火教室が行われました。花火の使い方を聞いたり、署員や団員に付き添われ、年長児は実際に火の点いた手持ち花火をし、遊び方を学びました。



## ■来年度の市内私立幼稚園園児募集

幼稚園	電話
杉の子幼稚園	☎61・1077
名古屋経済大学付属市邨幼稚園	☎67・0622
光明幼稚園	☎61・0249
光明第二幼稚園	☎67・2323

【願書配布】9月1日☎～(各園にて)

【入園受付】10月3日☎～(各園にて)

※受付日時などの詳細は、各私立幼稚園へ問い合わせてください。

## ■母子健康手帳の交付と説明会

▼とき 毎週☎(☎および年末年始を除く)

受付時間: 午前9時～9時15分  
(この後約1時間の説明あり)

▼持ち物 妊娠届出書、筆記用具、個人番号カードまたは個人番号通知カード、身分確認書類(個人番号カードをお持ちの場合は不要)

※公的機関発行の顔写真がついていない身分確認書類(健康保険証、国民年金手帳等)は2点必要です。

▼ところ・問合せ先 保健センター(☎61・1176)

※説明会に参加できない人は、保健センターまで問い合わせてください。

愛知県子育て応援マスコット・キャラクター「はぐみん」



## ■来年度の市立犬山幼稚園(犬山子ども未来園)園児を募集

▼募集園児・人数

- 3歳児 = 40人(平成25年4月2日～平成26年4月1日に生まれた子)
- 4歳児 = 20人(平成24年4月2日～平成25年4月1日に生まれた子)
- 5歳児 = 18人(平成23年4月2日～平成24年4月1日に生まれた子)

【入園説明会】

▼とき 10月12日☎ 午前10時～11時

▼ところ 犬山幼稚園遊戯室

【願書・入園案内配布】

10月12日☎・13日☎・14日☎

【願書受付】

10月19日☎・20日☎・21日☎の3日間 午前9時～午後4時

※応募者が多数の場合は抽選で入園を決定します。

▼問合せ先 犬山幼稚園(犬山子ども未来園)(☎61・0619)



## ■来年度の子ども未来園・保育園の新入園児説明会

平成29年4月から子ども未来園・保育園へ新たに入園を希望する子どもの保護者を対象に、各地区で入園説明会を行います。

なお、私立の保育園については、各保育園で入園説明会を行います。

		とき	ところ	
公立	子ども未来園(全13園)	10月3日☎	午前10時～11時	楽田ふれあいセンター 1階 多目的ホール
		10月4日☎		市民健康館 1階 交流ホール
		10月5日☎・12日☎		市役所 2階 205会議室
		10月13日☎		南部公民館 1階 展示室2・3
私立	白帝保育園	10月6日☎	白帝保育園 遊戯室	
	犬山さくら保育園	10月11日☎	犬山さくら保育園 遊戯室	

※10月5日・12日の市役所での説明会については、混雑が予想されます。

地区ごとに説明会を開催しますので、お近くの会場にお越しいただきますよう、ご協力をお願いします。(予約は不要です。)

※子ども未来園・保育園への入園は、保護者が「保育が必要な事由」のいずれかに該当することが必要です。(詳しくは市ホームページをご覧ください。)

▼問合せ先 子ども未来課保育担当(☎44・0324)



▶市民健康館 (☎63・3800) (FAX65・3080) (土) (祝)を除く午前8時30分～午後5時

神経系難病患者。家族のつらい

音楽療法をテーマに、リズムに合わせて声を出したり体を動かしたり等、楽しい内容となっています。

▼とき 9月8日(土)午後1時30分～3時30分 ▼ところ 江南市布袋ふれあい会館(江南市布袋町東359) ▼内容 音楽療法「音楽を日常に取り入れる」患者・家族交流会 ▼講師 本町クリニックス音楽療法士 小川尚子先生・阿部莉沙先生 ▼対象 パーキンソン病や脊髄小脳変性症、多系統萎縮症、多発性硬化症、筋萎縮性側索硬化症(ALS)などの神経系難病の患者とその家族 ▼申込み 9月7日(金)までに江南保健所(☎0587・56・2157)へ ※初回参加者には、保険料として50円を徴収させていただきます。



健康なんでも相談

毎月、市民健康館において無料かつ予約不要で、市内の医師に気軽に相談できる健康相談を実施しています。

▼とき 8月25日(土)午後1時30分～3時 ▼ところ 市民健康館 ▼医師 宮田眼科 宮田昭男 ▼定員 なし(当日先着順) ▼問合せ先 市民健康館

健康体力チェックと運動処方

「つまつぎやすくなった」「荷物を持った時に持っていられない」などの経験はありませんか?現在の自分の体力をチェックしましょう。運動処方では、健康運動指導士が体力チェックの結果を基に、効果的な運動の方法など



夏の過ごし方

皆さん、ハイサイ! 暑い夏の時期がやってきましたね。夏バテしていませんか?この記事が掲載される頃、おそらく猛暑を大分乗り切っているでしょう。この天気がよく暑い時期に、私はビーチに行きたくなります。北部しか海と接していないドイツから来た私には、日本が島国で、どこからでも日帰りでビーチに行けるのがとても嬉しいですね。

ドイツも日本と同じように四季があり、夏は6～8月です。でも面白いことに、暦上の夏は日本では、立夏(5月7日)からですが、ドイツは6月21日前後が夏の初めになります。そして、ドイツはどの地域でも梅雨がなく、犬山市のように夏場で湿度が75%を超えて蒸し暑くなることはありません。

れて連想するもの一つは夏休みの旅行です。ドイツの学校でも夏休みが一番長く、私が学生の頃、家族みんながのんびりと休みを過ごしながら日焼けしたいという希望で海外のビーチに行った覚えがあります。その頃、一番人気の目的地はスペインのマヨルカ島でした。マヨルカ島は冗談でドイツの17番目の州と呼ばれるぐらい人気でした。(ドイツは全部で16州です)。マヨルカ島は今でも人気ですが、最近国内旅行が、自宅

で休みを過ごす人も多いらしいです。ちなみに、自宅で夏休みを過ごすことを、皮肉で「Jahab out, Back home」(バルコニー島での休暇)とドイツ語では言います。旅行に行かない場合、プールや湖に泳ぎに行ったりします。またドイツには緑が多くて無料の公園がたくさんあるので、そこでピクニックをしたりバーベキューをしたりします。自分の家の庭でバーベキューするのも人気です!ピアガーデンでビールを飲むことが欠かせないという人も少なくないです。また、ドイツでは特に若者にとって夏は音楽フェスティバルの時期です。

私にとつてのドイツでの夏の楽しみ方に欠かせないのは、デュッセルドルフのキルメスでした。キルメスとはドイツ各地で短期に開催される飲食小屋や移動遊園地がたくさん集まるお祭りです。デュッセルドルフのキルメスはジェットコースターまで設置され、「ライン川沿い最大のキルメス」と呼ばれ、毎年7月に10日間行われていきます。入場料はかかりませんが、それぞれの遊具にお金がかかります。その料金がかかり高いので、私は2つか3つくらいしか乗りませんでした。実際に毎年友達と一緒に行ったおもな理由はデュッセルドルフの有名なアルトビールを飲みながら楽しい雰囲気味わうためです。

皆さん、夏はどの様に過ごしますか?暑い中、プールに泳ぎに行ったり、開放的な気分で行けるので、私は好きな季節です。でも秋が来るのも待ちきれないのです。なぜかという、日本の秋はドイツに比べたらまだ暖かく、そして紅葉がとても綺麗だからです。それぞれの季節にはそれぞれの楽しみがありますね。

ジャッキーさんの講演会

▼とき 9月25日(土)午後2時30分 ▼ところ 犬山国際観光センター4階フロイデホール ▼講師 市国際交流員 ジャクリン・シュピール ▼演題 日本に来て見たこと感じたこと ▼定員 350人 ▼入場料 無料(入場整理券が必要) ※8月23日(土)から犬山国際交流協会事務局で先着順に配布します。(土) (祝)と第2・第4(月)を除く午前9時～午後5時、1人2枚まで) ▼問合せ先 犬山国際交流協会(☎61・1000)

体幹トレーニングがらの姿勢づくり

毎日できる、ウォーキングと筋トレのコツ教えます

をアドバイスします。▼とき 9月6日(土)午前10時～11時30分 ▼ところ エナジーサポートアリーナ(犬山市体育館) 多目的スタジオB ▼内容 体力測定(握力測定、長座体前屈など) ▼対象 どなたでも ▼参加料 無料 ▼持ち物 健康手帳、上履き用運動靴、過去に体力チェックを受けたことのある人は、体力チェック表 ▼問合せ先 市民健康館 ※運動できる服装でお出かけください。当日の体調によってはお断りする項目もあります。

はちまるくんだけより 犬山扶桑歯科医師会

「口内炎」

思わず歯ぐきや舌を咬んだりした時、その傷は時間が経つと口内炎になることがあります。いわゆる「アフタ」と言われるものです。アフタとは小さな潰瘍という意味ですが、咬み傷や入れ歯や被せものの金属のところが部分に触れる刺激や、ナッツ、チョコレート、スパイシーな食物の取り過ぎ、ビタミンBの欠乏、ストレスなどが原因で

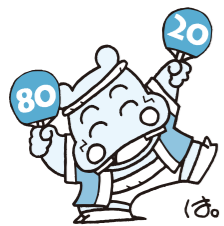

きます。唇、頬、舌、歯ぐきなどにでき、周りのはつきりとした円形、だ円形の潰瘍です。表面には白い膜状のものがあり、その周りにはうっすらと赤い輪郭になっています。通常一週間から10日間くらいで治ります。そのままにしておいても治りますが、副腎皮質ホルモンが入った軟膏をぬるのもよいでしょう。かかりつけの歯科医院などで相談してみてください。1～2個のアフタであれば、一般的な口内炎で孤立性アフタと呼ばれるものです。が、再発を繰り返し同時に多数のアフタができるものは、他の全身疾患の症状の一つとして、口の中に症状が出ていることがあるので、かかりつけの歯科医院に相談してください。

9月 市民健康館 各種相談ガイド

相談	とき	内容	対象	担当
①いきいき健康相談	6日(土) 13:30～14:30 21日(土) 13:30～14:30	心と体に関する相談や家族の健康に関する相談など		保健師・看護師
②歯科衛生士による歯科相談	6日(土) 13:30～14:30	歯科に関する相談		歯科衛生士
③栄養士による栄養相談	21日(土) 13:30～14:30	栄養に関する相談		管理栄養士
④おくすりなんでも相談	21日(土) 13:30～15:00	薬に関する相談		犬山薬局 薬剤師 江畑 容子
⑤アルコール相談	10日(土) 10:00～15:00	飲酒に関する悩み相談		断酒会会員

▼とき 9月13日(土)午前9時30分～11時30分 ▼ところ 市民健康館 ▼講師 健康運動指導士 長谷川弘道 ▼定員 50人(先着順) ▼参加

料 300円 ▼持ち物 健康手帳、上履き用運動靴、水分補給用飲料 ▼申込み 8月18日(土)から市民健康館へ(電話可)



## ■体力に自信がない人のための筋力トレーニングルーム

最近体力がなくなってきたと感じている人、いつまでも元気で過ごすために筋力を維持したいという人向けの教室です。

椅子やボールを使用した自宅でもできる筋力トレーニング方法を仲間とともに学び、失っていた筋力を取り戻しませんか。

▼とき (全10回) 午後1時50分～3時20分

第1回	9/28	第6回	11/16
第2回	10/12	第7回	11/30
第3回	10/19	第8回	12/7
第4回	10/26	第9回	12/14
第5回	11/2	第10回	12/21

※第1回と第9回は参加者の体力をみるために体力チェックを行います。

▼ところ 市民健康館

▼講師 健康運動指導士等

▼対象 65歳以上で要支援・要介護認定を受けていない人 (過去に同講座を受けたことのない人)

▼定員 25人 (先着順)

▼参加料 2,000円

▼持ち物 健康手帳、水分補給用飲み物、室内用運動靴

▼申込み 8月22日(日)から市民健康館へ (電話可)

## ■初開講！ロコモ予防体操教室

ロコモとは筋肉・骨・椎間板といった運動器に障害が起こり、「立つ」「歩く」といった機能が低下している状態をいいます。進行すると日常生活にも支障が生じてきます。

いつまでも自分の足で歩き続けていくために、ロコモ予防に取り組みましょう。

▼とき (全12回)

午前10時～11時30分(受け付けは午前9時45分から)

第1回	9/14	第5回	10/12	第9回	11/16
第2回	9/21	第6回	10/19	第10回	11/30
第3回	9/28	第7回	10/26	第11回	12/7
第4回	10/5	第8回	11/2	第12回	12/14

▼ところ 市民健康館

▼内容 呼吸法を練習したり、ストレッチや体操で身体の機能を改善し、身体のゆがみやこりをほぐしていきます。

▼講師 健康運動指導士 横井佐奈江

▼対象 12回参加できる人、74歳以下の人で肩こり・膝痛・腰痛のある人または転びやすい人(整形外科的手術をしている人を除く)

▼定員 30人 (先着順)

▼参加料 無料

▼持ち物 健康手帳、水分補給用飲み物、室内用運動靴、汗拭き用タオル

▼申込み 8月17日(金)から市民健康館へ (電話可)

## ■ミニ健康診査 (歯科健診を含む)

年に1回は健診を受けて自分の健康管理に役立てましょう。なお、妊娠中の人は妊婦健診を利用してください。

▼とき 右表のとおり

▼ところ 市民健康館

▼健診料 1,500円

▼内容 身体測定、血液検査、尿検査、医師の診察、歯科健診など

※希望者のみ骨密度チェック (別途300円)

## ■乳がん検診・子宮頸がん検診

▼とき 右表のとおり

▼ところ 市民健康館

▼検診料 乳がん検診 1,000円・子宮頸がん検診 600円 (犬山市国民健康保険加入の人は半額。) 乳がんは今年度中に41歳になる人、子宮頸がんは今年度中に21歳になる人は無料 (対象者には5月下旬に無料クーポン券を送付しています)

## ＝ミニ健康診査・各がん検診共通＝

▼申込み 9月5日(日) 午前10時～午前11時30分が  
9月6日(月) 午後6時30分～午後7時30分に、健康手帳と健康保険証を持って、直接市民健康館へ

※健康手帳は市役所保険年金課、市民健康館、保健センター、各出張所で交付しています。

※電話での申し込みはできません。家族のみ代理受け付け可能です。

※健(検)診時間は申し込み順となり、指定はできません。

※定員に満たない場合は、9月7日(火)午前8時30分より随時受け付けします (電話申し込み不可、(土・日・祝)を除く)。

▼問合せ先 市民健康館

## ▼ミニ健康診査 (歯科健診を含む)

実施日	時間	定員	対象
10月6日(土)	9:00～12:00	100人	健診を受ける機会のない今年度中に18歳～39歳になる市民 (昭和52年4月1日生～平成11年3月31日生)
10月12日(土)	13:00～15:30	80人	
10月20日(土)	9:00～12:00	100人	

## ▼乳がん検診 (超音波検診)

実施日	時間	定員	対象
10月4日(日)	8:45～15:00	70人	今年度中に30歳～39歳になる市民 (昭和52年4月1日生～昭和62年3月31日生)
10月6日(火)	13:15～15:00	30人	
10月14日(金)	8:45～15:00	70人	今年度中に40歳以上になる市民 (昭和52年3月31日以前生)
10月16日(日)	8:45～11:00	40人	

## ▼乳がん検診 (マンモグラフィ)

実施日	時間	定員	対象
10月7日(金)	13:15～15:00	30人	今年度中に40歳以上になる市民 (昭和52年3月31日以前生)
10月19日(土)	8:45～12:00	50人	

## ▼子宮頸がん検診

実施日	時間	定員	対象
10月7日(金)	9:20～10:30	各回70人	今年度中に20歳以上になる市民 (平成9年3月31日以前生)
10月12日(土)			
10月16日(日)	13:20～14:30	各回70人	今年度中に20歳以上になる市民 (平成9年3月31日以前生)
10月20日(木)			

\*乳がん検診 (マンモグラフィ) と子宮頸がん検診は2年に1回の受診になりますので、昨年度受診した人は今年度受診できません。(無料クーポン券の対象者は除く)

### ■「真夏のタウンミーティング」を開催します!

今年度、市の最上位計画である「第5次犬山市総合計画」の中間見直しを行うにあたり、計画後半(6年間)のまちづくりを考えるワークショップを行います!参加者の皆さんとの交流を楽しみながら、「これからの犬山市に必要なこと」を一緒に考えませんか?もちろん市長も出席します!申し込み不要、参加料無料ですので、お気軽にご参加を!

I 「エナジーアリーナ」ラウンド  
II 「フロイデ」ラウンド

▼とき 8月24日(木)午後7時～8時30分(予定)

▼ところ エナジーアリーナ (犬山市体育館) 2階多目的室

▼申し込み 8月27日(日)午前10時～正午(予定)

▼ところ 犬山国際観光センターフロイデ2階多目的研修室1・2

▼対象 市内在住・在勤・在学の人

▼内容 ①総合計画とは ②中間見直しの必要性和範囲について ③まちづくりに関するワークショップの開催

▼問合せ先 企画広報課 (☎44・0312)

### ■禁煙相談 夜間開催!

「禁煙したい!」「できれば禁煙したい!」その思いを支援します!禁煙に関心のある人、その家族を対象に禁煙相談を実施します。

▼とき 9月6日(火)午後6時～7時30分(1人20分程度、予約制)

▼ところ 市民健康館

▼内容 呼吸一酸化炭素濃度測定、血圧測定など ※一酸化炭素はタバコに含まれる有害物質のひとつであり、どのくらい有害物質を体内に取り込んでいるかがわかります。

▼参加料 無料 ▼申込み 9月5日(日)までに市民健康館(電話可)へ

※午後6時30分から7時30分まで、同会場で集団がん検診(乳がん検診と子宮頸がん検診)の予約を実施しています。(詳細は上記)





災害情報は  
ここから→

**犬山市安心情報メール**  
登録は空メール送信か、QRコード(右)を読み込んでください。  
t-inuyama-anshin@sg-m.jp(空メール用送信アドレス)



**テレビ 中部ケーブルネットワーク 12ch**  
**ラジオ 愛知北エフエム 84.2MHz**  
避難所開設案内、警報などの放送

**犬山市ホームページ**  
市内の気象情報・雨量・  
河川水位などを検索

# 催し物ガイド

# 9月

【市民文化会館】 ☎67・2411  
【南部公民館】 ☎68・0834

日 曜	催し物タイトル	会場	時間	入場料	問合せ先
3 ㊥	犬山市民総合大学 敬道館 文学部 講師：古典文学研究家 勝 典子氏 演題：斎藤茂吉 ～みちのくの歌人～	南部公民館 講堂	開場13:00 開演13:30	受講料 必要	文化スポーツ課 44・0353
4 ㊥	第62回愛知母親大会in犬山	市民文化会館 大ホール・南部公民館 講堂	開場9:30 開演10:00	入場料 999円	山下一枝 62・2848
10 ㊥	犬山市民総合大学 敬道館 一般教養学部 講師：愛知大学現代中国学部教授、 同大国際中国学研究センター所長 高橋 五郎氏 演題：中国経済はよみがえるか？ ～日中経済関係への影響～	南部公民館 講堂	開場 13:00 開演 13:30	受講料 必要	文化スポーツ課 44・0353
11 ㊥	第9回白帝ふれあい歌謡祭 (先着100人に粗品進呈 終了後抽選會有)	南部公民館 講堂	開場 9:00 開演 9:30	無料	石田敬治 090・1722・0214
18 ㊥	第3回KFCK友の会 カラオケ大会and歌謡ショー	南部公民館 講堂	開場 9:00 開演 9:30	無料	石川 090・1864・4771
25 ㊥	奥田しげみ 第4回ソプラノリサイタル	南部公民館 講堂	開場 13:30 開演 14:00	前売一般 2,500円 高校生以下1,000円	前田 090・9933・0195
29 ㊥	ダイヤモンド婚祝・金婚祝講演会と8020表彰	南部公民館 講堂	開場 12:30 開演 13:30	無料	長寿社会課 44・0325

※都合により、開場・開演時間が変更になることがあります。

●平日窓口延長  
**毎月第1・第3火曜日**  
(8/16・9/6・9/20) 午後7時まで  
※市民課窓口で住民票の写し・戸籍・印鑑登録  
明書の発行、印鑑登録、転入届・転出届の受付、  
マイナンバーカードの交付を行っています。

●日曜市役所  
**毎月第2・第4日曜日**  
(8/28・9/11・9/25) 午前9時～正午  
※市民課窓口で住民票の写し・戸籍・印鑑  
登録証明書の発行、印鑑登録、マイナン  
バーカードの交付を行っています。

●休日納税相談窓口  
**毎月第2・第4日曜日**  
(8/28・9/11・9/25) 午前9時～正午  
※収納課窓口で市税などの納付や相談・  
納税証明の発行を行っています。

## 救急医療の案内

- 救急医療情報センター (☎81・1133)  
24時間365日体制で、電話で医療機関の案内を行っています。
- 救急医療情報システム  
http://www.qq.pref.aichi.jp/ (5か国語対応)  
インターネットで受診可能な医療機関を検索できます。
- 小児救急電話相談 (☎#8000か、☎052・962・9900)  
夜間に医療相談が受けられます。  
★受付時間/午後7時～翌朝8時までの毎日

## 休日歯科診療

電話受付時間：午前9時30分～11時30分

とき	病・医院名	電話
9月4日㊥	小島歯科医院 (愛宕町)	62・7288
9月11日㊥	祖父江歯科 (楽田西野)	67・9939

※(所在地)は、市町・大字小字にて表記

## 休日(昼間)診療

**犬山市休日急病診療所** (国道41号五郎丸交差点東へ300m)  
内科・外科(犬山市五郎丸東1-70 ☎62・8100)  
受付時間：午前8時30分～11時30分(診療は午前9時から)  
午後1時30分～4時15分(診療は午後2時から)

## 休日(夜間)診療

受付時間：午後5時～8時

とき	病・医院名	電話
9月4日㊥	吉田内科クリニック (東松本町) カワムラ整形外科 (二の宮団地)	62・9222 67・1134
9月11日㊥	宮崎整形外科・外科・内科(蟬屋) さとう病院 (下大日)	68・0461 67・7660

上段は内科系、下段は外科系(急病以外はご遠慮ください)

## 休日・平日時間外の水道緊急時

連絡先 白山浄水場 (☎61・1260)

# 市民のひろば

●大島博写真展・世界遺産見  
て歩る記(第8回)  
～西ヨーロッパ編～

大島博さん(犬山市老連写真部会員)が訪れた世界各地の世界遺産と周辺の街などの紹介写真作品展。10回シリーズの第8回はイギリス、オランダ、スペイン、フランス、モナコなど西ヨーロッパ編です。

▼とき 8月20日㊥～31日㊥  
午前9時～午後5時 ▼ところ  
ろ 小川の庄展示室 ▼入場  
料 無料 ▼問合せ先 小川  
の庄(☎68・3767) ㊥休  
館

●笑・笑Jr.どまつり壮行会  
毎年8月末に名古屋市内で行われる「にっぽんど真ん中まつり」に今年も出場します。笑は「大賞連覇」、笑Jr.は「金賞連覇」とともに兄弟チームである笑を打ち負かすことを目標にどまつりに挑みます。皆さんに応援して

だきたく壮行会を開催します。  
▼とき 8月21日㊥午後6時  
30分～8時 ▼ところ エナ  
ジーサポートアリーナ(犬山  
市体育館) メインアリーナ  
▼入場料 無料 ▼問合せ先  
河田(☎090・3953・76  
57)

●第22回名城尾北会セミナー  
「名古屋と味噌のお話し」  
▼とき 9月3日㊥午後2時  
～3時30分(受付1時30分)  
▼ところ 犬山国際観光セン  
ターフロイデ2階 ▼講師  
氏田稔(名城大学農学部教授)  
▼参加料 無料 ▼定員 先  
着100人 ▼申込み 8月  
25日㊥(必着) までにEメ  
ルかFAXで名城尾北会  
(メールmeijohinokukai@  
mail.com、FAX05887・  
66・0220)へ

●第八回鈴木しづ子顕彰会  
いのちの俳句大会  
▼とき 10月27日㊥午後1時  
30分～ ▼ところ 犬山国際  
観光センター ▼内容 表彰  
式・講演会・懇親会  
「俳句募集」

▼応募方法 規定の用紙(コ  
ピー可)または原稿用紙、2  
句1組(1,000円、何組  
でも可)、未発表のものに限  
る ▼応募・問合せ先 8月

31日㊥(消印有効) までに  
〒484・0894犬山市大字羽  
黒字二丁目57番地 鈴木しづ  
子顕彰会いのちの俳句大会事  
務局 宮地瑛子あて(☎67・  
0325)へ

●不用品バンク  
I-NUYAMAのバザー  
新品が状態のよい衣類(冬  
物を除く)、タオル類、洗剤、  
台所用用品、バッグなどを預か  
り販売します。  
▼とき 不用品受付11月5  
日㊥・6日㊥ 即売日11月  
7日㊥いずれも午前10時～正  
午 精算日11月9日㊥午前  
10時～午後3時 ▼ところ  
清水屋犬山店6階イベント  
ホール ▼問合せ先 梅田  
(☎62・5064)

●スポーツ吹矢始めませんか  
ゲーム感覚で楽しみながら  
できるスポーツです。いつで  
もどこでも手軽にできます。  
スポーツ吹矢呼吸法による  
様々な健康効果も期待できま  
す。

▼とき 9月より毎週㊥正午  
～午後2時30分 ▼ところ  
楽田ふれあいセンター ▼対  
象 どなたでも ▼問合せ先

中本(☎67・2965)  
●平成28年度地域リハビリ講  
座 第2回「健康寿命を延  
ばそう！運動のススメ」  
要介護状態とならないよう  
に、運動習慣を身に付けよう。  
▼とき 9月6日㊥午後1時  
30分～3時 ▼ところ フ  
ローレンス犬山リハビリテー  
ション室 ▼講師 杉山享  
史・井戸田学(理学療法士)  
▼定員 15人 ▼参加料 無  
料 ▼申込み 電話で医療法  
人啓友会介護老人保健施設フ  
ローレンス犬山 リハビリ  
テーション科 井戸田  
(☎68・1366)へ

●介護者のつどい  
▼とき 9月13日㊥午前10時  
30分～昼12時30分 ▼ところ  
福祉会館3階303・304  
▼内容 高齢者福祉サーピス  
等の紹介、救命講習、介護者  
同士の交流など ▼参加料  
無料 ▼対象 市内在住、自  
宅で寝たきりや認知症等の高  
齢者を介護している人 ▼定  
員 先着25人 ▼申込み 8  
月16日㊥から市社会福祉協  
会(☎63・0506)へ

10月1日号の締め切りは8  
月22日㊥、10月15日号の締め  
切りは9月2日㊥。

## 高齢者の総合相談

高齢者あんしん相談センター(長寿社会課内)(☎44・0325)  
受付時間：午前8時30分～午後5時15分(㊥㊦㊧を除く)





# 日本制御機器株式会社 名古屋事業所

◆所在地  
犬山市大字羽黒新田字北野  
間1-1-8  
(本社：大阪府高槻市東天川  
一丁目5-1-1)

◆事業内容  
自動車・産業機械・半導  
体・電力・公共(交通・水処  
理・ゴミ処理)・医療・航空  
関連分野等に使用される各種制  
御機器の開発・製造及び販売

◆歴史・沿革  
昭和34年、関西制御機器(株)  
として大阪市で創業し、昭和  
54年に社名を現在の日本制御  
機器(株)としました。名古屋事  
業所は、昭和63年に小牧市で  
操業開始。平成18年、事業拡  
大により犬山市に新築移転  
し、現在では当社の主力工場  
として、モノづくりの中核を  
担っています。

◆当社が手掛ける制御機器  
制御とは、「機械・化学反  
応・電子回路などを目的の状  
態にするために適当な操作・  
調整をすること」を意味し、  
当社では、人間と機械の橋渡  
しをする制御機器の生産に携  
わっています。立体駐車場シ  
ステムの操作盤、産業用ロ  
ボットのコントローラー、自  
動車部品等の検査装置、液

◆新分野への取り組み  
創業以来、「安全と制御」  
をテーマに製品開発を進め、  
環境保全・公害防止に関する  
設備・機器の設計開発や製造  
などにも積極的に取り組んで  
います。「存在感のある企  
業」、「夢と希望のある企業」  
を目指し、オンリーワン商品  
の開発に向けて取り組んでお  
り、既存分野だけに満足せず、  
今まで培ってきた技術を生か  
しながら、新たな技術・領域  
の開拓にも挑戦しています。

▼問合せ先 産業課 (☎44・  
0340)



電子基板製造ライン

## あくあく

### 赤ちゃん

けいと  
小島慶人ちゃん  
(犬山)  
平成27年8月5日生まれ



元気いっぱい育ってね。  
慶人くん大好き♥

みれい  
安田美玲ちゃん  
(羽黒)  
平成27年8月19日まれ



いたずらっこでやりたい  
放題!! 元気いっぱい  
育ってネ♥

## ゴイサギ

老人クラブ連合会写真部 村田年明さん撮影  
(撮影地 市内橋爪)

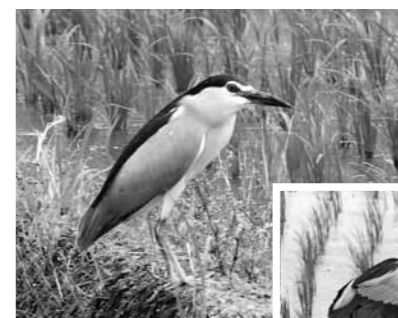

おもに夜行性で、夕  
方から夜に活動し、  
魚やざりがになどを  
とります。早くお腹がすいたのでしょうか。赤い  
目でみつめているのは、獲物かもしれません。



わがまち自慢

296

## 編集後記

広報作成に携わ  
り、あつという間  
に4か月経ちまし  
た!  
毎号、取材先や  
関係先で、とても  
関心や熱き思いに  
笑顔を熱き思いに  
出会います。紙面  
を通して、少しで  
もみなさんに伝  
わっていること、い  
いのですが...  
犬山焼のミルク  
入れ。小さな器に  
見事に赤絵が描か  
れています。私も  
四国の友人に贈っ  
たところ、とても  
喜ばれましたよ。  
(め)

犬山市のキャラクター

## わん丸君

わんばくで明るく、  
何にでも興味を持つ  
性格。皆さん、どう  
ぞよろしく。



## 広報 いぬやま

平成28年8月15日号

インターネットホームページアドレス <http://www.city.inuyama.aichi.jp/>  
Eメールアドレス 010201@city.inuyama.lg.jp FAX 0568(44)0360

発行 犬山市役所 〒484-8501 愛知県犬山市大字犬山字東畑36 ☎0568(61)1800(代)  
編集 経営部企画広報課 ☎0568(44)0311



QRコード

※広報いぬやまに掲載されているホームページアドレスからの各種情報の入手については、犬山市役所企画広報課及び市内各出張所において、印刷・配布サービスを行っておりますので、ご利用ください。