



こわ～い!

自転車の事故



交通ルールを守りましょう

自転車に乗っていて、また歩行者や車から自転車乗りに見えていて、ヒヤッとしたことはありませんか――。

最近、自転車乗りによる交通ルール無視や交通事故が全国的に増え問題となり、悪質な自転車乗りに対する対策が強化されています。犬山市内でも「目に余る自転車乗りは、なんとかならないか」という声も出ており、犬

山警察署でも取締りを厳しくしています。もし、不幸にして歩行者にけがをさせたり、逆に傷害を負った場合でも、事故の状況によっては莫大な慰謝料や損害賠償を請求されることもあります。

しかし交通ルールを守り安全運転に努めれば、心配することはありません。あなたも交通ルールを守って安全運転を――。



二人乗り

※16歳以上の人が幼児用の座席に幼児一人を乗せている場合などは「二人乗り」にはなりません。



携帯電話の使用



傘差し運転

こんな運転は大変危険ですので、やめましょう。

議員と語るう！ 10月3日

(8ページ)

新連載 ジャッキーのつれづれ日記

(19ページ)

危険行為の常習者には講習を

犬山市内の自転車乗りの交通事故の死傷者数は、どのくらいでしょうか。県内の自治体の発生件数(6月末現在)を見ると、発生比率をとるため人口1万人に対し、犬山市は2・56人です。県内69自治体でみると、62番目の低さであり、県平均の5・4人に対しても半分以下です。

ちなみに最高は名古屋市中区の20・95人、最低は奥三河の豊根村と東栄町の0・00です。

一見して犬山市は自転車乗りの事故では、それほど心配することはない、と思われがちですが、安心するのは早合点です。

市内の自転車乗りは本当に交通マナーがいいのでしょうか。8月のある日、名鉄犬山駅周辺を見て回りました。

号機のある交差点でも一時停止するなど、交通マナーは上々のようです。

しかし、中には信号機のない交差点で左右をよく確かめないうえ、一時停止もせずに通り返したり、友達同士が会話をしながら2列走行したりと、交通マナーを守らない姿も見受けられました。

特にひどいのが、スマホを操作しながら、自転車に乗るという、まさに一歩誤れば大事故を招きかねない危険な運転もありました。

前述のように犬山市内の自転車事故は県下でも少ないのですが、これは交通マナーの良さからくる成果というよりは、マナーの悪い人がたまたま事故にあわなかったという「運の良さ」がかなり幸いしていたといえそうです。

これは犬山市内だけでなく、全国的な傾向であるため、法律が改正され、自転車運転者講習制度がスタートしました。この講習は、自転車運転

中に次の危険行為(14類型)で取締りを3年以内に2回以上受けた人が対象(14歳未満は除く)。3時間の講習を受けなければなりません。受講



※「並進可」の標識がある道路では、2台までは並んで走れます。

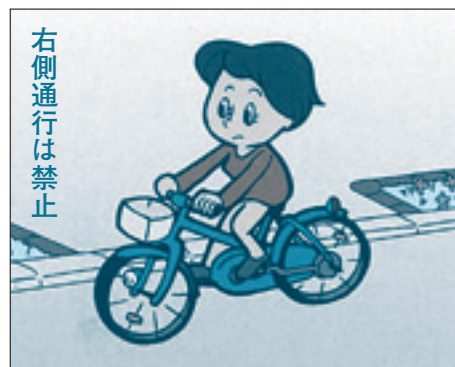

右側通行は禁止

しないとして5万円以下の罰金。14の違反行為は①信号無視 ②歩行者用道路や歩行者天国など通行禁止道路(場所)の通行 ③自転車通行が認められていない歩行者用道路での徐行 ④自転車通行できない歩道通行や車道の右側通行等 ⑤自転車が通行できる路側帯での歩行者の通行妨害 ⑥遮断踏切への立ち入り ⑦信号のない交差点で左から来る車両や優先道路などを通行する車両等の進行妨害 ⑧交差点で右折する場合、直進や左折車両の進行を妨害 ⑨環状交差点内の通行車両等の妨害 ⑩一時停止 ⑪自転車も通行可の歩道での歩行者を妨害 ⑫ブレーキが利かない自転車の運転 ⑬酒酔い運転 ⑭ハンドルやブレーキ等を確実に操作しないなど安全運転義務違反一です。

このような事故を起こさないためにも、自転車を安全に利用するための「自転車安全利用五則」があります。

①自転車は車道が原則、歩道は例外 ②車道は左側を通行 ③自転車通行可の歩道は歩行者優先で、車道寄りを徐行 ④安全ルールを守る(○飲酒運転、二人乗り、並進の禁止 ○夜間はライトを点灯 ○交差点での信号順守と一時停止、安全確認) ⑤子どもはヘルメットを着用一です。

ところで、あなたの自転車は安全でしょうか。自転車安全整備店で自転車の点検・整備(有料)を受けると、TSマーク(有効期間1年)が貼付されます。これには賠償責任保険と傷害保険が付きますので、もしもの時に備えて1年に1度、自転車の点検・整備を受けるのが安心です。

また、自転車の盗難被害が多く発生しており、その約65%が無施錠です。

鍵かけ、ツーロックを!

▼問合せ先 犬山警察署 (☎61・0110)

中部フィルが犬山で行う第8回目の定期演奏会です。名曲ぞろいのプログラムをぜひお楽しみに!

中部フィルハーモニー交響楽団



第48回 定期演奏会

犬山公演第8回

ヴァイオリン
漆原 啓子

チャイコフスキー

幻想的序曲
ロメオとジュリエット

ヴァイオリン協奏曲ニ長調 Op.35

交響曲第6番ロ短調 Op.74

悲愴

指揮
堀 俊輔

© 藤原栄治

11月14日(土) 開場 14:15 開演 15:00 会場 犬山市民文化会館

チケット 特別席:5,300円 指定席:4,300円 自由席:3,300円 学生席:1,000円 (自由席のみ)

※未就学児の入場はご遠慮ください。

一般発売 8月19日(水) 中部フィルサポーター・フレンズ先行予約 7月24日(金)~31日(金)

チケットお取扱い・お問合せ
中部フィルハーモニー交響楽団

TEL.0568-43-4333

主催 中部フィルハーモニー交響楽団
共催 小牧市 / 小牧市教育委員会
後援 犬山市 / 犬山市教育委員会 / 犬山音楽文化協会 / 犬山商工会議所
公益財団法人名古屋市文化振興事業団 / 中日新聞社
助成 芸術文化振興基金助成事業

コース	対象者	講座内容	→	講座名
初心者コース	初めての方	テキストを使いパソコン・Word・Excelの基本操作を学びたい	→	初心者のためのWord&Excel
基礎コース	パソコンの基本操作は出来る方	テキストを使い楽しく学習し、じっくり・ゆっくり習得したい	→	じっくりゆっくりWord&Excel
スキルアップコース	さらにパソコンを学びたい方	身近な題材でWord・Excelの基本操作を勉強したい	→	わかる！Word&Excel
		ドリルを使い日常生活に活かせるスキルを習得したい	NEW!! →	なるほど楽しいワード2013
		ドリルを使い例題をこなしながら着実にスキルアップしたい	→	Word&Excel (応用編)
		Microsoft Office Specialist (MOS) の資格取得を目指したい	→	就労支援のための資格取得講座 (MOS対策)
パソコンライフコース	パソコンを活用し楽しみたい方	パソコンの便利ワザをゆっくり楽しく勉強したい	→	ゆっくり！パソコンライフ (初級)
		趣味や仕事、生活に役立つパソコン活用方法を学びたい	→	わかる！パソコンライフ (中級)
		さらにパソコンを極めたい	→	できる！パソコンライフ (上級)
画像編集コース	デジカメ写真を楽しみたい方	編集加工を中心に楽しみながら学びたい	→	デジカメ写真で遊ぼう
		フリーソフトで写真を加工してみたい	NEW!! →	GIMPにチャレンジ!
		スライドショー・CMを作りたい	NEW!! →	ショートムービーを作ろう
		Adobe Photoshop Elementsを使った画像編集を学びたい	→	楽しいフォトショップエレメンツ初級
趣味のコース	楽しみながら作品を作りたい方	初級からステップアップ、さらに学びたい	→	楽しいフォトショップエレメンツ上級
		パソコンで趣味のお絵かきを楽しみたい	→	パソコンで大人のお絵かき
タブレットコース	iPad・iPhoneを楽しみたい方 iPad・iPhoneは各自ご持参ください	オリジナルホームページを作りたい	NEW!! →	Jimdo (ホームページ) を作ろう&楽しもう
		話題のタブレット端末の基本を覚えたい	→	iPad・iPhoneで遊ぼう 基礎
		タブレット端末を楽しく使いたい	→	iPad・iPhoneで遊ぼう 応用

全11回 ¥12,000 (税込)

※南部公民館火曜日講座 全10回 ¥11,000 (税込)

曜日	講座時間	講座日程		会場	クラス	講座名	会場	クラス	講座名
		開始日	～ 終了日						
火	9:00~12:00	10月6日	～ 12月15日	S 勤労青少年ホーム2F	S火1	わかる！パソコンライフ (中級)	K 勤労青少年ホーム3F	K火1	iPad・iPhoneで遊ぼう 応用
	13:00~16:00				S火2	パソコンで大人のお絵かき		K火2	デジカメ写真で遊ぼう
水	9:00~12:00	10月7日	～ 12月16日		S水1	できる！パソコンライフ (上級)		K水1	ゆっくり！パソコンライフ (初級)
	13:00~16:00				S水2	GIMPにチャレンジ!		K水2	わかる！パソコンライフ (中級)
木	9:00~12:00	10月8日	～ 12月17日		S木1	じっくりゆっくりWord&Excel		K木1	わかる！パソコンライフ (中級)
	13:00~16:00				S木2	Jimdo (ホームページ) を作ろう&楽しもう		K木2	わかる！Word&Excel
金	9:00~12:00	10月9日	～ 12月18日		S金1	できる！パソコンライフ (上級)		K金1	ゆっくり！パソコンライフ (初級)
	13:00~16:00				S金2	初心者のためのWord&Excel		K金2	わかる！パソコンライフ (中級)
土	9:00~12:00	10月10日	～ 12月19日		S土1	iPad・iPhoneで遊ぼう 基礎		K土1	Word&Excel (応用編)
火	9:00~12:00	10月6日	～ 12月15日		F 南部公民館	F火1		わかる！パソコンライフ (中級)	※N火1
	13:00~16:00			F火2		わかる！パソコンライフ (中級)	※N火2	デジカメ写真で遊ぼう	
	18:00~21:00			F火3		なるほど楽しいワード2013			
水	9:00~12:00	10月7日	～ 12月16日	F水1		ゆっくり！パソコンライフ (初級)	N水1	ゆっくり！パソコンライフ (初級)	
	13:00~16:00			F水2		わかる！パソコンライフ (中級)	N水2	わかる！パソコンライフ (中級)	
	18:00~21:00			F水3		iPad・iPhoneで遊ぼう 応用			
木	9:00~12:00	10月8日	～ 12月17日	F木1		できる！パソコンライフ (上級)	N木1	できる！パソコンライフ (上級)	
	13:00~16:00			F木2		ゆっくり！パソコンライフ (初級)	N木2	できる！パソコンライフ (上級)	
	18:00~21:00			F木3		わかる！パソコンライフ (中級)			
金	9:00~12:00	10月9日	～ 12月18日	F金1		初心者のためのWord&Excel	N金1	できる！パソコンライフ (上級)	
	13:00~16:00			F金2	できる！パソコンライフ (上級)	N金2	できる！パソコンライフ (上級)		
	18:00~21:00			F金3	わかる！パソコンライフ (中級)	N金3	就労支援のための資格取得講座 (MOS対策)		
土	9:00~12:00	10月10日	～ 12月19日	F土1	わかる！パソコンライフ (中級)	N土1	楽しいフォトショップエレメンツ初級		
	13:00~16:00			F土2	ゆっくり！パソコンライフ (初級)	N土2	楽しいフォトショップエレメンツ上級		

【受講料】 (教材費別途¥1,000~)
3時間×11回 ¥12,000

【申込方法】
◎インターネットでのお申込み
<http://www.inuyama.net/>

※南部公民館
火曜日講座...3時間×10回¥11,000
(南部公民館のみ10/13(火)・11/24(火)休み)

【募集人数】 (先着順受付・若干名募集のクラス有)
各講座 20名

・応募人数が10名に満たない場合は、講座中止又はクラス変更、
応募多数の場合は、クラス変更をお願いすることがございます
・自然災害による休講の場合、1回限り補講を実施します
・状況により、会場が変更になる場合もございます

◎官製ハガキでのお申込み
・郵便番号
・住所・氏名
・電話番号
・講座名
・クラス
をご記入の上、下記まで送付してください

〒484-0086 犬山市松本町4丁目21番地
NPO法人
いぬやまe-コミュニティーネットワーク 宛

★★自然災害時の講座開催について★★
暴風・大雪警報が犬山市に発令されている場合は休講となります
休講のお知らせは当会ホームページにてお知らせいたします
<http://www.inuyama.net/>

<企画・運営指導>
犬山ICT事業運営委員会
<主催>
いぬやまe-コミュニティーネットワーク
犬山市教育委員会

【問合せ先】
犬山市ICT講習会事務局
TEL: 0568-62-1888 (平日9時~17時)
E-Mail : office@inuyama.net



1回3時間
1,500円!
でお試し

フイデ月曜お試し講座のご案内

10/5 10/19 11/2 11/16 11/30 12/7

Windows8.1 はじめの一步 (全6回) 9:00~12:00
月2回程度のペースでパソコンを基本からゆっくり学べます。
これからパソコンを始める方、久々のパソコン利用で戸惑っておられる方におすすめて。 ※6回分 9,000円

10/5 13:00~16:00
Facebook を体験してみよう!
SNSを安全に楽しく使いましょ!

10/19 13:00~16:00
☆無料!
スマートフォン・タブレットQ&A!
機種問わず幅広くご質問にお答えします

11/2 11/16 11/30 13:00~16:00
無料ソフトでオリジナル年賀状を作ろう
※全3回 4,500円

12/7 13:00~16:00
冷蔵庫に貼れる! B4サイズの年間カレンダー
自宅では作れない大型カレンダー作成

おすすめポイント
★興味があるものを自由に選べる!
★いろんな先生の授業を試せる!
★制作や旬な内容を学べる!

月曜お試し講座のお申し込みはICT講習会事務局へ
電話0568-62-1888
(受付時間:月~金 9:00~17:00)
募集人数:各20名(先着順)
詳しくはHPもご覧ください。 <http://www.inuyama.net>

inet 活動紹介



夏休みロボット塾を開催!
レゴ・マインドストームを使って、組み立て・プログラミングを行うロボット塾を7/21~8/25(毎週火曜日全5回)に開催し、7月23日付中日新聞朝刊近郊版に掲載されました。子ども達にパソコンを通じて「出来た! やった!」の喜びを感じてもらえるような活動も行っています。



障害者委託訓練の実施
愛知障害者職業能力開発校が実施している障害者職業訓練の委託を受け、知識・技能習得訓練コースとしてパソコン講座を実施しております。10/29よりパソコンチャレンジコースが始まります。募集状況や内容については当会のHPより支援講座のページをご覧ください。

◀一般講座のご案内はこちら

参加者募集

◆指導者育成事業

「ソフトテニス教室」

- ▼とき 10月31日(土)午前9時～午後5時(午前8時30分受付)
- ▼ところ 山ノ田公園テニス場(雨天時 犬山市体育センター)
- ▼定員 50名(先着順)
- ▼対象 ソフトテニスの指導者または今後指導しようとする者
- ▼参加料 無料
- ▼持ち物 ラケット・テニスシューズ(雨天時は体育館シューズ)・タオル・飲み物
- ▼申込み 9月15日(木)～10月10日(土) 犬山市体育協会事務局まで。電話・FAX・メール可(住所・氏名・電話番号が必要)
- ▼講師 ヨネックスソフトテニスチーム 神谷絵梨奈選手 大井樹来選手



平成25年度開催の様子

◆自主事業 「体協ハイキング」

- ▼とき 11月3日(日)山ノ田公園午前8時30分集合
- ▼ところ 関ヶ原(岐阜県)
- ▼行程 山ノ田公園→平井(聖蓮寺)→松尾山→井上神社→不破の関→大谷吉継の墓→宇喜多陣跡→開戦地→島津陣跡→決戦地→関ヶ原ウォーランド→山ノ田公園
- ▼定員 50名(先着順)
- ▼対象 市内在住・在勤・在学中で健康な小学4年生以上の1人(小学生は、保護者同伴)
- ▼参加料 1,500円(保険料含む) 当日徴収
- ▼申込み 9月19日(土)午前9時から 犬山市体育協会受付
- ▼その他 一人2名まで申込み可。(電話申込み不可)住所・氏名・生年月日・電話番号を記入
- ▼締め切り 10月11日(日)
- ▼注意事項 保険の関係上、当日の代理参加はできません。
- ▼その他 小雨決行。雨天の場合は、ナガシマリソート「湯あみの島」へ行きます。



聖蓮寺

◆市民ハイキング(山岳会主催)

日本百名山作家の「深田久弥終焉の地」として人気のある山。広葉樹の美しい紅葉が期待できます!

- ▼とき 10月25日(日)犬山駅東ロータリー午前6時集合
- ▼ところ 山梨県 茅ヶ岳(日本200名山)
- ▼行程 深田記念公園から、山頂まで1704mを目指すコース
- ▼定員 20名(先着順)
- ▼対象 市内在住・在勤・在学中で4時間以上の登山コースを歩くことのできる人
- ▼参加料 4,500円(当日徴収)
- ▼申込み 9月20日(土)午前9時から犬山市体育館で受付。一人2名まで申込み可。(電話申込み不可)
- ▼住所・氏名・生年月日・電話番号・血液型・持病の有無・緊急連絡先が必要。
- ▼その他 10月5日(日) 保険の関係上、当日の代理参加はできません。小雨決行。雨天等で登山状況不良の場合は、諏訪大社へ行きます。

教室紹介

◆「プールの苦手」を克服

「ちびっこ水泳教室」

7月28日(土)～31日、8月4日(土)の2週にわたって、フロイデプールで「ちびっこ水泳教室」が開催されました。参加者は、今回初の幼児部門7人を含む、小学6年生までの78人。子供たちは、レベルにより5つのチームに分かれて指導を受けました。教室では、「いいよ」「その調子!」と指導者の声が響き、和やかな雰囲気にもまれていました。子供たちも、「細かいところまで教えてくれて分かりやすい」「苦手だった息継ぎのコツが分かった」と練習に励んでいました。保護者からのアンケートでも「5年間この教室を受講しました。感謝で一杯です」とうれしいコメントもいただき、充実した8日間の教室になりました。

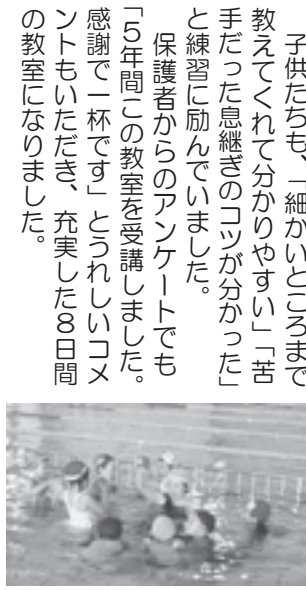

平成27年度 市民大会結果

〈ゴルフ〉
7月21日 犬山カンツリー倶楽部
一般 深井明英
シニア・レディース 佐野 誠



※柴田光男さんが「ホールインワン」を6番ホールで達成しました!!

次回の市民ゴルフは12月2日(日)に犬山カンツリー倶楽部で開催します。詳細は11月15日号に掲載しますので、ご覧になってからお申し込みください。

【問合せ先 午前9時～午後5時】
NPO法人犬山市体育協会事務局
TEL(61) 0544
FAX(61) 8855
Email office@inuyama-taikyou.netet



第59号

いぬやま

ホッと伝言板



催し

■犬山まなびクラブ (公民館) 活動 習作展

市では、芸術文化の振興の一環として、各公民館での犬山まなびクラブ活動の支援を行っています。
このまなびクラブ活動の前期の成果として、「犬山まなびクラブ活動習作展」を開催します。ぜひ鑑賞してください。

- ▼とき 9月18日(金)～22日(土) 午前9時～午後4時30分(5日間)
- ▼ところ 南部公民館 展示室1・2・3、会議室1・2
- ▼作品 日本画、手編み、水彩画、刺しゅう、書道
- ▼問合せ先 南部公民館 (☎68・0834)

■さくら工房 前期教室作品展

27年度前期受講生の作品展を開催します。

- ▼とき 9月18日(金)～20日(土) 午前10時～午後6時(最終日は午後4時まで)
- ▼ところ 市民健康館さくら・さくら交流ホール
- ▼内容 23教室 約265人の作品を展示
- ▼入場料 無料
- ▼問合せ先 市民健康館さくら・さくら (☎63・3800)

■中世・ルネサンス 音楽祭

ハーブ、シトール、ハーディガーディ、サックバットなど中世ルネサンス期のヨーロッパの珍しい古楽器を手に、いろいろな演奏家たちが集まる音楽祭。歌や踊りの体験もできます。ぜひ来てください。

- ▼とき 9月20日(日)午後1時

■アウトドアフェスタ

30分～9時(1時開場)
▼ところ 余遊亭
▼内容 【昼の祭】午後1時30分～6時 古楽上演、舞踊・歌体験 【夜の宴】午後6時30分～9時 古楽合奏、交流会

- ▼入場券 2,000円
- ※途中入退場自由、予約不要・未就学児無料
- ▼問合せ先 中世・ルネサンス音楽祭事務局 小木曾 (☎090・9891・8413) メール:stabble@yahoo.co.jp

■認知症家族支援 交流会

初期から中期の認知症の人を介護している家族介護者自

身が、交流会に参加することで得た知識や交流関係を活かして、介護負担の軽減や、知識不足からくるトラブルを防止し、早期に認知症の人との安定した生活を営めるようになることを目的とした交流会を開催します。申し込みは不要です。

■第32回全国都市緑化あいちフェア

9月12日から「第32回全国都市緑化あいちフェア」が愛・地球博記念公園で開催中です。市では城下町に花と緑で彩られたサテライト会場を開設します。

- ▼開催期間 10月3日(土)～18日(日)
- ▼ところ 東丸の内ボケットパーク、本町通線ボケットパーク、どんでん館
- ▼開幕式 10月3日(土)午前9時



今年で40回を迎える市民芸能祭を開催します。この祭典には、市内の各芸能団体から25団体が出演します。日頃の練習成果を披露しますので、ぜひ鑑賞してください。
また、今年度の司会進行は、よしもとお笑い芸人の「いわしてんぐ」さんです。

▼とき 10月4日⑧午前9時45分
▼ところ 市民文化会館
▼入場料 無料
▼問合せ先 市民文化会館（☎67・2411）

第40回市民芸能祭



昨年の様子

第40回 市民芸能祭 プログラム

出演順	演目	演題	出演団体名	出演予定時間
1※	舞囃子	1. 養老	犬山市民・謡曲教室	9:45
2※	新舞踊	1. 木曾路の女 2. 華になれ	あかつき富美賞絵会	10:00
3※	民謡舞踊	1. 秋田舟方節 (ソーラン節入) 2. 薩摩の稚児桜 3. 高島節	犬山豊常会	10:15
4	日本舞踊	1. 長良川艶歌 2. 梅川	西川光哉社中若草会	10:30
5	オカリナ演奏	1. いのちの歌 2. ふるさととは今もかわらず 3. 日本の四季メドレー	オカリナゆう	10:45
6	創作舞踊	1. 夢はふるさと尾鷲節 2. それは恋	中藤流歩乃会	11:00
7	日本舞踊	1. 赤垣源三 2. 風流水景色 3. 深川情話	内田流 内田実華社中	11:15
8	篠笛演奏	1. こきりこ 2. 長唄 娘道成寺・外記猿から 3. 花見踊り	犬山篠笛クラブ	11:30
休 憩 11:45~12:30				
9	太鼓演奏	1. あらし 2. くも	尾張・囃子集団	12:30
10※	フラダンス	1. ハワイアン・ウェディング・ソング 2. 夏の日の思い出 3. ナネア・ホロ・マーリエ 4. カウラナ・カバイハエ	ハウオリ・フラ・セラビー	12:45
あ い さ つ 13:00~13:15				
11	民謡・童謡	1. 赤トンボ 2. 津軽アイヤ節 3. よさこい節 4. 津軽じゃんから節	洋山会	13:15
12※	民謡	1. 木曾節 2. 新庄恋しや 3. みちのく小唄	鈴広会	13:30
13	箏曲	1. らせん	松籟会	13:45
14	詩吟	1. 書道吟 秋保の歌 2. 犬山城へ囀りして上る 3. 花朝瀬江を下る 4. 中国を巡りて	瑠峰岳風会犬山支部	14:00
15※	フラダンス	1. カ ウルヴェヒ オケカイ 2. ファカ テレテレ ナ トケラウ 3. ケ ウア ネイ	バラバライ	14:15
16	民謡	1. 慶寿の舞 2. 弥栄 (いやさか) の舞	白帝豊衣会	14:30
17	民謡	1. 秀子節 2. 秋田港の唄 3. 秋田甚句 4. 上州馬子唄	駒の会	14:45
18	新舞踊	1. 男の忠臣蔵 2. 凍て鶴	花ゆき流虹の会	15:00
19	民謡	1. 貝殻節 2. 酒屋唄 3. 黒田節	木謡会	15:15
20	箏曲	1. サラズ マインド (SARA'S MIND)	筑紫若竹会	15:30
21※	フラダンス	1. イボレイ モミ 2. マイレイ スウィング 3. メクウ オネ ハノウエ	パパイヤ 犬山地区女性の会 民謡クラブ	15:45
22※	民謡	1. 十日町小唄 2. 願人節 3. 北海盆唄	扇会	16:00
23	民舞	1. 他人船 2. 恋あやめ 3. 清水湊の女	扇会	16:15
24※	フラダンス	1. カマヌ・オーハラ 2. ローカル・ボーイ 3. ケアラオカ・マイレ 4. ヘエイヤ	エンジョイ・フラ・サークル	16:30
25	子どもモダンパレエ	1. コロボックル 2. 紙のパレリーナ 3. ドナルドダックの大掃除 4. 小さな世界	かやの木芸術舞踊学園 舞踊ゆきこま会	16:45

▼出演時間は予定時間です。時間が前後する場合がありますので早めにお越しください。
※印のビデオ撮影はご遠慮願います。

議員と語るう!!

市議会議員が各地区へ伺い、議会として積極的な政策提言を行うため、「市民との意見交換会」を開催します。今年度は従来と異なり、各地区の議員が地元の意見をお聞きすることをメインとし、記念講演会はありません。

活発な意見交換のため、皆さんの参加、意見をお待ちしています。

▼とき 10月3日④ (各会場90分程度を予定)
▼ところ

- [犬山地区] 福祉会館 4階会議室 午後6時~7時30分
- [城東地区] 城東小学校体育館 午後5時~6時30分
- [羽黒・楽田・池野地区] 羽黒小学校はぐろんルーム 午後3時~4時30分

▼内容 議会報告と意見交換会
▼参加料 無料
▼問合せ先 議事課 (☎44・0307)



祭礼・虫送り 街道ウォーク

~羽黒 鳴海てがし神社の秋祭りを訪ねる~

地域の祭礼を訪ねる歴史文化体験ツアーを開催します。
▼とき 10月11日⑧午前11時~12時
▼集合場所 羽黒駅前
▼コース 羽黒

駅→八幡林の合戦城跡→犬山ローレライ麦酒館→福富新三墓碑→鳴海てがし神社で秋祭りの見学→現地解散
▼定員 20人
▼参加料 1,580円
▼申込み 9月15日④まで
10月4日⑧までに青塚古墳カインド施設 (☎68・2272)へ(午前9時~午後5時、月曜休館、祝日の場合は翌日)
※「平成27年度文化遺産を活かした地域活性化事業」を活用して実施するものです。

小学生による一日司書体験!

図書館ではどんな仕事をしているのかな? みんなの知らない図書館の裏側も探検してみよう!

▼とき 10月14日④午前10時30分~午後3時
▼ところ 市立図書館
▼内容 図書館の仕事体験
▼対象 市内在住の小学4~6年生
▼定員 先着6人
▼持ち物 図書館カード、ソフトカバーの

本2冊 (20×13cm以下)、筆記用具、弁当、水筒
▼申込み 9月17日④午前10時30分
から市立図書館 (☎62・6300)へ (電話申込み不可)

第25回2015年度京都大学霊長類研究所市民公開日

▼とき 10月25日④午後1時~3時30分 (雨天決行)
▼ところ 京都大学霊長類研究所
▼内容 古市剛史教授の講演「類人猿にみる平和共存のメカニズム」と所内見学のメカニズム
▼対象 市内及び近隣市町村在住の中学生以上の人 (小学校高学年は保護者同伴なら可)
▼定員 60人 (応募多数の場合は抽選)
▼申込み 10月15日④までに往復はがきに「市民公開参加希望」と明記し、希望者全員の氏名・職業・年齢・住所を記入して、京都大学霊長類研究所 (〒618-0166 犬山市官林 484-630512)へ

※1枚のはがきで複数者の申し込みもできます。

募集

朝食クッキング
参加者募集

一日の活動のエネルギー源として朝食はとても大事。「でも朝食を作るのは面倒」「朝食はパンのみ、ごはんのみ」という人のために、小学生でも作れて野菜も入った、お手軽朝食メニューを紹介し

ます。 ※託児はありません。



理実習、朝食についてのお話
▼対象 市内在住の小学生とその保護者(5年生以上は児童のみの参加可) ▼定員 先着25人 ▼参加料 1人500円(材料費) ▼持ち物 エプロン、三角巾、手拭タオル、実習材料費、上履き(子どものみ) ▼申込み 9月16日(土)〜10月2日(金)までに保健センター(☎61・1176)へ(土曜日は除く)

第20回
フロイデまつり
出展者・出演者募集

フロイデまつりは国際交流の総合的な祭典で、今年も記念すべき第20回目を迎えます。フロイデまつりへの出展・出演を通じ、国際協力や国際交流、国際理解、多文化共生の輪が広がるようなお祭りを一緒に作りましょう。

▼とき 12月13日(土)午前10時〜午後4時(オープニング午前9時30分) ▼ところ 犬山国際観光センターフロイデ

▼テーマ 暮らしの中の国際交流 五感で楽しむ世界のおとなりさん ▼募集 出展者、出演者ともに数組(※応募者多数の場合は選考基準に基づき主催者で選考します) 《出展者》国際協力、国際交流、国際理解、多文化共生に関する活動や紹介や展示ができる人。体験型が望ましい。 《出演者》世界の民族舞踊や音楽を披露できる人。発表形式ではなく参加型を求む。参加枠は例年より少なくなるので、希望者が多い場合はお断りする場合があります。

すること ②国際協力、国際交流に関すること ③国際理解教育、多文化共生に関すること
▼出展料 無料(※ただし、次の場合を除きます) ○飲食、物販などの販売を行う場合(1区画500円) ○館内備品を使用する場合(実費)
▼申込み 10月7日(土)午後5時までに参加企画書に必要事項を記入して、郵送かFAXかEメールで犬山国際交流協会事務局(〒484-0008 松本町4-21 犬山国際観光センター内 ☎61・1000 FAX 63・0156 メール ja@nmail.com)へ
※参加企画書は市役所と犬山国際観光センターフロイデで配布する他、犬山国際交流協会ホームページからダウンロードできます。(http://jeaito.net)
※出展・出演の可否は10月16日(金)までに代表者に、Eメール、FAXもしくは郵送で連絡します。
※出展者・出演者は、10月30日(金)午後7時から犬山国際観光センターフロイデで実施する「出展者・出演者説明会」に必ず参加してください。

臨時的任用
職員募集

▼職種 事務職 ▼勤務場所 税務課 ▼業務内容 一般事務 ▼応募資格 パソコン操作経験者 ▼勤務日数 月21日勤務 ▼勤務時間 午前8時30分〜午後5時15分(うち休憩60分) ▼賃金日給 7,200円(通勤距離2km以上は距離により通勤手当支給)
▼雇用期間 10月19日〜平成28年3月31日 ▼募集人数

1人 ▼社会保険 加入 ▼雇用保険 加入 ▼選考方法 書類選考の上、面接 ▼申込み 9月16日(土)〜30日(木)までに市所定の履歴書1通(写真貼付)を総務課職員担当へ ※郵送の場合は、受付期間最終日の前日【9月29日(土)】の消印有効とし、返信先住所氏名を記入した返信用封筒(82円切手添付)を必ず同封。
※面接選考は10月7日(土)午前に予定しています。

コミュニティバスを利用
しましよひ
10月20日まで
乗り放題です

問合せ先
防災安全課
☎44・0346

平成28年度の市内
私立幼稚園園児募集

●杉の子幼稚園 (☎61・1077)
●名古屋経済大学附属市幼稚園 (☎67・0622)
●光明幼稚園 (☎61・0249)
●光明第二幼稚園 (☎67・2323)
▼願書配布 9月1日以降(各園にて)
▼入園受付 10月1日以降(各園にて)
※受付日時などの詳細は、各私立幼稚園へ問い合わせください。

き、訴訟書類の作成に関すること ▼相談員 愛知県司法書士会会員 ▼問合せ先 愛知県司法書士会一宮支部(☎0586・25・4169) ※10月7日(土)午後1時〜3時も通常の登記相談を行います。

レッツ・トライ
ウォーキング

▼とき 11月8日(土)午前8時〜午後5時頃(午前8時20分出發) ▼ところ 岐阜県郡上市白鳥町那留 ▼集合場所 市民文化会館駐車場(旧市民プール付近の指定場所) ▼内容 健康づくりウォーキング ▼対象 市内に在住・在勤・在学の中学生以上の人 ▼定員 先着40人 ▼参加料 1,000円(主催者の判断による中止、やむを得ない事情以外は申し込み後の返金はおこないません) ▼申込み 10月4日(土)午前9時〜午後5時 19日(土)午前9時〜午後5時 時は市体育館、10月5日(日)は(土曜日は除く)は社会教育課(☎44・0352)へ ※1人で2人分まで申し込みできます。電話申込み不可。

相談

司法書士による
無料法律相談

法の日週間にあわせ、愛知県司法書士会会員が皆さんの相談に応じます。
▼とき 10月1日(土)午後1時〜3時 ▼ところ 市役所2階205会議室 ▼内容 土地や建物の相続、遺言、売買、贈与などに関する事、株式会社設立や増資などの会社や法人に関する事、供託手続

講座

市民講師による
企画講座

市民講師が企画する展示会を実施します。ぜひ来てください。

自転車散歩 in いぬやま2015
~グルメで巡る、秋の犬山!~

▼とき 10月11日(日)午前9時開会セレモニー後スタート(午前8時受付開始)
▼受付場所 犬山城第1駐車場(キャッスルパーキング)
▼コース ○ファミリーコース(約30km) 犬山城第1駐車場(スタート)→桃太郎神社→天道宮神社→名古屋経済大学(大学祭)→市民文化会館(産業振興祭)→犬山城第1駐車場(ゴール)
○入鹿池ロングコース(約45km) 犬山城第1駐車場(スタート)→桃太郎神社→入鹿池→名古屋経済大学(大学祭)→市民文化会館(産業振興祭)→犬山城第1駐車場(ゴール)

▼定員 500人
▼参加料 ファミリーコース大人2,500円(中学生以上)、子ども1,500円(小学生以下は保護者同伴)。入鹿池ロングコース3,500円(大人のみ)(ヘルメット・グローブ着用) ※子どもの補助輪付き自転車は不可・子ども乗せは可。 ※参加料のほか別途JTBスポーツステーション利用料(Web 350円、FAX 500円)が必要です。

▼申込み 9月30日(土)までに次のいずれかで申し込み
①参加申込書(社会教育課、社会教育施設にあります)に必要事項を記入して、FAX(06・6260・4359)で申し込み
②ホームページ(https://jtbssports.jp/)から申し込み

▼問合せ先 犬山観光案内所「自転車散歩いぬやま」事務局(☎61・6000) 午前9時〜午後5時 ※参加料には、保険料、記念Tシャツ代を含みます。 ※自転車のレンタルはないため、各自、自転車を用意(自転車の種類は問いません)。 ※各コースのポイントで、高田屋のげんこつや犬山商工会議所特産品開発実行委員会協力「犬山ドッグ」などが味わえます。

▼とき 10月6日(土)〜19日(日) 午前8時30分〜午後5時15分(初日は午後1時から、最終日は正午まで)
▼ところ 市役所1階ロビー
▼内容 ハンセン病を知っていますか? (ハンセン病への正しい知識や人権意識の向上のため、国立ハンセン病資料館所蔵の国立療養所多摩全生園の写真パネル24点を展示します。期間中は、犬山地区女性の会「ふれあいクラブ」講師が解説をします)
▼講師 山口昭恵 ▼問合せ先 社会教育課(☎44・0353)

犬山市民総合大学 敬道館公開講座

角界最小の身体で数々の技を繰り出し、「技のデパート」の異名で親しまれた元大相撲力士の舞の海秀平氏を招き、貴重な体験を語っていただきます。



舞の海秀平氏

▼とき 10月17日(土)午後1時30分～3時 ▼ところ 市民文化会館(全席自由) ▼講師 舞の海秀平氏(NHK大相撲解説者) ▼演題 「可能性への挑戦」 ▼定員 先着300人 ▼入場料 大人1,000円、中学生以下500円(市民総合大学の受講生は無料) ▼問合せ先 社会教育課(☎44・0353) ※チケットは、社会教育課(市役所3階)と市民文化会館で販売中。 ※未就学児の入場はお断りします。

公民館講座 後期受講生の募集案内

～出会い ふれ合い 学びあい～ 毎日がもっと楽しく もっと豊かに

新しい時代をテーマに、健康づくりや暮らしに役立つ講座など、生活に潤いを求めた講座を用意しています。初心者や初級者が対象です。
▼講座内容 下表のとおり ▼ところ 南部公民館、塔野地公民館 ▼対象 市内在住・在勤の18歳以上の人
▼申込み ①10月7日(土)午前9時～午前10時、初心者(※注1)の人を先着順に受付(定員になり次第終了)
②同日、午前11時～正午、定員に満たない講座について、経験者(※注2)の人を先着順に受付(定員になり次第終了)
※受付場所:①②とも南部公民館1階 展示室2・3
③さらに、定員に満たない講座については、同日、午後1時から電話での申し込み受付。(定員になり次第終了、10日(土)午後5時まで受付)
▼電話申込み・問合せ先 南部公民館(☎68・0834)
▼その他 開講日の詳しい日程表などは、南部公民館事務室で配布します。なお、申込人数が少ない講座は、開講しない場合があります。
注1)「初心者」とは、初めてその講座を受講される人および平成24年度以前にその講座を受講された人
注2)「経験者」とは、平成25年度、平成26年度または平成27年度前期にその講座を受講された人

講座名	期間	曜日	時間	回	定員	受講料	教材費	講師	内容
手作りパン講座	10/27～3/8	☉	9:30～12:00	8	24	3,000円	5,800円	寺沢 有規	手ごねからじっくりと基本を学び、毎回2種類のオリジナルパンを楽しく作ります。
リフレッシュ・ヨガ講座	10/21～3/16	☉	10:00～11:30	10	20	3,000円	—	太田 和世	初めての人でも、身体がかたくても大丈夫!呼吸に合わせて、ゆっくりポーズを進めて行きます。
太極拳講座	11/11～3/16	☉	13:15～15:00	10	15	3,000円	—	西代 晃子	中国古来技術のひとつで中国思想民族性を端的にあらわしたバランス運動です。練功十八法(チャイニーズストレッチ)で体幹を整え、柔らかく静かに動き体の中から自然に気血の流れを改善させ24の型の動作を覚えていただき、足、腰を自然に強くさせましょう。
うたごえ教室	11/14～3/12	☉	10:00～11:30	6	25	3,000円	2,000円	植村 亞矢	童謡、唱歌をはじめ、懐かしの曲や様々なジャンルの歌をうたい、身体を使って声を出す楽しさを学びます。
旬の食材を使ったヘルシー料理講座	10/22～3/10	☉	9:30～12:00	10	20	3,000円	1回目3,500円 6回目3,500円	田中貴久枝	健康づくりをめざす楽しい料理教室です。会話がはずむ家族団らんの食卓に活かします。
日本茶講座	11/10～2/23	☉	10:00～12:00	6	20	3,000円	1,800円	丹羽 博	①「お茶の知識」と「お茶の文化」②「お茶のおいしい淹れ方実践」を学び体験します。
おしゃれ園芸(ガーデニング)講座	11/6～3/18	☉	10:00～12:00	6	20	3,000円	1回目3,500円 ～4,000円 2回目以降実費	安藤 祥子	「花は暮らしのアクセサリ」をコンセプトに、季節を感じるコンテナガーデンを楽しみ、作り方から管理方法、飾り方の工夫など楽しく学びます。
季節を楽しむお菓子作り講座	10/28～3/23	☉	10:00～12:00	6	20	3,000円	3,000円	山田 章子	焼き菓子を中心に季節のイベント(ハロウィン、クリスマス、バレンタインデー)のお菓子や季節のフルーツを使ったもの、プレゼントしても喜ばれるお菓子を作ります。
和みパステルアート講座	11/11～3/16	☉	10:00～12:00	6	15	3,000円	1,200円	高間 規子	時候にあう作品を毎回描きます。

【塔野地公民館】

講座名	期間	曜日	時間	回	定員	受講料	教材費	講師	内容
リラックス・ヨガ講座	10/20～3/15	☉	10:00～11:30	10	20	3,000円	—	大原祐美加	呼吸法、軽い動作、かんたんなポーズを行い、血行促進、体力向上、心身のリラックスを促します。

生活

国民年金保険料 「10年の後納制度」は9月30日まで

過去10年間に納め忘れた国民年金保険料を納付することで将来の年金額を増やすことができる「10年の後納制度」は、平成27年9月30日をもって終了します。

後納制度を利用するには、申し込みが必要です。詳しくは「国民年金保険料専用ダイヤル」またはお近くの年金事務所へ問い合わせてください。
▼問合せ先 国民年金保険料専用ダイヤル(☎0570・011・0500)

宝くじ助成金で整備

財団法人自治総合センターでは、地域文化の振興、「コミュニティ」活動支援などをはじめ、地域振興のための事業を通じて、宝くじの普及広報のために各助成事業を行っています。
平成27年度においては、今井小学校区「コミュニティ推進協議会」に「一般コミュニティ

オータムジャンボ宝くじ

今年の秋もテッカい実がなるぞ!
▼発売期間 9月28日(日)～10月16日(金) ▼抽選日 10月23日(日) ▼支払開始日 10月28日(日)

市立図書館、楽田ふれあい図書館が休館

図書館では、年に1回館内で所蔵している図書を1冊ずつ点検する「特別整理期間」を設けています。
今年9月24日(土)～10月8日(土)まで、特別整理の作業のため休館します。期間中は、図書の貸出、インターネット予約、学習室などは利用できませんので注意してください。
●休館中の図書の返却

後期高齢者医療加入者に協定保養所利用料を助成

愛知県後期高齢者医療制度に加入している人は、下記の宿泊施設(協定保養所)に宿泊すると、1泊あたり利用料金が、加入者1人につき1,000円安くなります(平成27年4月1日から平成28年3月31日宿泊分まで、全保養所合わせて4回まで)同窓会や仲間での会合など、お得に利用できます。

協定保養所名	電話番号
東浦町 あいち健康の森プラザホテル	0562・82・0211
田原市 シーサイド伊良湖	0531・35・1151
蒲郡市 サンヒルズ三河湾	0533・68・4696
豊田市 豊田市 百年草	0565・62・0100
犬山市 レイクサイド入鹿	67・3811
桑名市 名古屋市休養温泉ホーム 松ヶ島	0594・42・3330

【利用方法】
①協定保養所へ電話で申し込む(申し込みの際、「愛知県後期高齢者医療の被保険者である」と伝えてください)。
②宿泊当日に「後期高齢者医療被保険者証」を持って行き、宿泊施設の窓口で保険証を(利用2回目以降の方は「利用カード」も併せて)提示する(保険証の提示がない場合は、助成を受けられません)。
③通常料金から1,000円を差し引いた額で支払いができる。
《初めて助成を利用する場合》
協定保養所から「利用カード」を1枚渡します(このカードで利用回数を確認します。なくさないでください)。
▼問合せ先 愛知県後期高齢者医療広域連合 給付課(☎052・955・1205)

図書の返却は、図書館玄関横のブックポストを利用してください。ブックポストは、24時間利用することができま。なお、CD、ビデオなどのAV資料はブックポストに返却できません。
●貸出期間の延長
9月10日(土)～23日(祝)までの貸し出しは貸出期間を延長します。
▼問合せ先 市立図書館(☎62・6300)

『COOL CHOICE』はじまります

環境省では現在、豊かな低炭素社会づくりに向けた知恵や技術を、みんなで楽しく共有し、発信していこうという気候変動キャンペーン「Fun to Share」を展開しています。
『COOL CHOICE(クール・チョイス)』は、「Fun to Share」で共有・発信された知恵や技術をはじめ、日本が世界に誇る省エネ・低炭素型の「製品」「サービス」「行動」など、温暖化対策に資するあらゆる「賢い選択」を促す新しい国民運動として、7月1日から開始しています。



未来のために、いま選ぼう。

「走る 健康バス」 ～内田線、楽田西部線で開催～

コミュニティバスを利用しながら、健康に関するお得な情報も知ることができる「走る健康バス」。
日頃からバスを利用している皆さんも、まだ乗ったことのない方々も、ぜひこの機会にコミュニティバスを利用して出かけください。

▼実地日 9月29日④ ▼路線 下表のとおり

バス停名	時刻	バス停名	時刻	バス停名	時刻
犬山駅西口 発	8:58	総合犬山中央病院 発	9:37	楽田駅東 発	10:05
内田	9:01	稲葉	9:39	楽田駅西	10:06
犬山遊園駅	9:02	市民文化会館	9:40	ふれあいセンター	10:07
西大門先	9:03	羽黒駅西	9:42	楽田本町	10:07
城前広場	9:04	蝉屋	9:44	久保一色北	10:08
鶺鴒町	9:06	下蝉屋	9:45	一色保育園前	10:12
井堀町北	9:07	羽黒成海	9:46	楽田西野	10:14
犬山高校	9:08	羽黒寺海道	9:47	一色浦	10:16
駅前通り	9:09	米野東	9:48	青塚公民館	10:20
犬山駅西口	9:14	樺台団地	9:50	西楽田団地東	10:22
市役所	9:15	南樺台団地	9:51	西楽田団地南	10:24
専正寺町	9:17	勤労青少年ホーム	9:52	西楽田団地北	10:26
南笠屋	9:18	西北野	9:55	さくら総合病院前 着	10:30
橋爪変電所	9:19	楽田駅東 着	9:59		
上野小巾	9:20				
第一名犬ハイツ南	9:24				
第一名犬ハイツ北	9:25				
五郎丸北	9:28				
総合犬山中央病院 着	9:31				

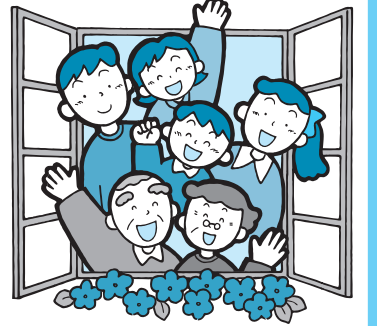

市役所で健康相談

市民健康館の保健師・看護師が市役所に出向いて血圧測定と健康相談を実施します！喫煙者向けに呼気一酸化炭素濃度測定も実施します。
※一酸化炭素はタバコに含まれる有害物質のひとつであり、どのくらい有害物質を体内に取り込んでいるかがわかります。

▼とき 9月25日(金)午前10時～11時30分、10月5日(月)午後1時30分～3時 ▼ところ 市役所ロビー ▼定員 なし (予約不要) ▼問合せ先 市民健康館さら・さくら



ちよこつと歩こう 犬山

今回は、木曾川緑地周辺を歩くコースです。木曾川の自然を感じながら健康づくり推進員と一緒に歩いてみませんか。

▼とき 9月29日(水)午前10時～(約1時間)雨天中止
▼集合場所 木曾川緑地公園管理棟前 ▼ところ 木曾川コース ▼参加料 無料
▼持ち物 水分補給用飲み物
▼問合せ先 市民健康館さら・さくら
※歩きやすい服装で参加してください。

秋の歯と口の健康センター

胸部レントゲン検診 同時開催！

▼とき 10月4日(日)午前9時～正午 ▼ところ 市民健康館 ▼内容 歯科健診、フッ化物塗布(12歳以下)、胸部レントゲン検診(40歳以上) (※すべて無料。胸部レントゲン検診には健康手帳が必要です) ▼対象 市内在住の人 ▼問合せ先 市民健康館さら・さくら、保健センター

禁煙相談

歯と口の健康センターと同時開催！

働いている人に利用しやすい、休日開催です。禁煙を考えている人、禁煙中の人を応援します。家族の参加もお待ちしています。

▼とき 10月4日(日)午前9時～正午(1人20分程度、予約優先) ▼ところ 市民健康館 ▼内容 タバコの害と禁煙のコツ、喫煙と歯の関係に

はちまるくんだよ

犬山扶桑歯科医師会

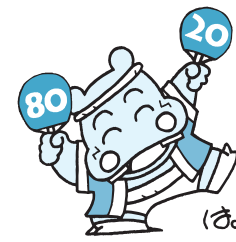

二次う蝕と根面う蝕

近年、子どものむし歯は減ってきています。これは、学校での歯科健診や家庭内でのむし歯予防の関心の高さが大きく影響していると思えます。大人の場合、歯の健康は自

ついて、呼気一酸化炭素濃度測定(※一酸化炭素はタバコに含まれる有害物質のひとつであり、どのくらい有害物質を体内に取り込んでいるかわかります) ▼担当 保健師、歯科衛生士 ▼参加料 無料 ▼申込み 随時、市民健康館さら・さくらへ



健康なんでも相談

毎月、市民健康館において無料・予約不要で、市内の医師に気軽に相談できる健康相談を実施しています。

▼とき 10月6日(水)午後1時30分～3時 ▼ところ 市民健康館 医療相談室 ▼医師 安藤クリニック 安藤重幸 ▼定員 なし(当日先着順) ▼問合せ先 市民健康館さら・さくら

分の責任にゆだねられますが、仕事が忙しいなどの様々な事情で、管理をすることが難しいようです。大人のむし歯が子どものむし歯に比べて、あまり減少していないのは、そのあたりに理由があるのかもしれない。

大人のむし歯には、大きく分けて二つの特徴があります。その一つが「二次う蝕」です。これは治療した歯が再びむし歯になる事で、治療後の詰め物やかぶせた冠の隙間から発生するむし歯です。詰め物や冠と歯の間は、むし歯の原因であるプラーク(歯垢)が、付着しやすい、むし歯が再発しやすい状態にあります。

す。二つ目が「根面う蝕」です。年を取ると歯ぐきが下がってきて、歯の根元が露出してきます。この根元にできるむし歯のことを根面う蝕と呼びます。この部分はエナメル質に比べ軟らかく弱いので、むし歯になりやすいのです。

こうした大人のむし歯から歯を守るには、正しいブラッシングです。毎日のブラッシングでプラークを確実に除去することが大切です。特に「詰め物の周り」「冠と歯ぐきの境目」「歯の根元」の部分を丁寧にみがきましょう。

母子健康手帳 交付と説明会

▼とき 毎週火曜日(祝日・年末年始を除く)受付時間 午前9時～9時15分(この後

約1時間の説明あり) ▼持ち物 妊娠届出書 ▼ところ 問合せ先 保健センター ※説明会に参加できない人は、保健センターまで問い合わせてください。

10月 市民健康館さら・さくら 各種相談ガイド

問合せ先 市民健康館さら・さくら

相談	とき	内容	対象	担当
①いきいき健康相談	6日④13:30～14:30 21日④13:30～14:30	心と体に関する相談や家族の健康に関する相談など		保健師・看護師
②栄養士による栄養相談	21日④13:30～14:30	栄養に関する相談	どなたでも	管理栄養士
③おくすりなんでも相談	21日④13:30～15:00	薬に関する相談		城東薬局 薬剤師 間宮進
④アルコール相談	10日⑤10:00～15:00	飲酒に関する悩み相談		断酒会会員

高齢者用肺炎球菌ワクチンの予防接種について

高齢者の肺炎の約半数は、肺炎球菌が原因とされています。肺炎球菌ワクチンは、肺炎のすべてを予防するワクチンではありませんが、接種することによって重症化防止などの効果が期待されます。

【接種対象者】

①平成27年度に65歳、70歳、75歳、80歳、85歳、90歳、95歳、100歳となる人

- 65歳…昭和25年4月2日生～26年4月1日生の人
- 70歳…昭和20年4月2日生～21年4月1日生の人
- 75歳…昭和15年4月2日生～16年4月1日生の人
- 80歳…昭和10年4月2日生～11年4月1日生の人
- 85歳…昭和5年4月2日生～6年4月1日生の人
- 90歳…大正14年4月2日生～15年4月1日生の人
- 95歳…大正9年4月2日生～10年4月1日生の人
- 100歳…大正4年4月2日生～5年4月1日生の人

②60歳以上65歳未満の人であって、心臓、腎臓または呼吸器の機能に自己の身の日常生活が極度に制限される程度の障害を有する人及びヒト免疫不全ウイルスにより免疫の機能に日常生活がほとんど不可能な程度の障害を有する人で、身体障害者1級程度の人、または医師が、それに相当すると判断した人（※身体障害者手帳のコピーまたは医師の診断書が必要）

【接種回数】 生涯1回

【費用】 ワクチン代2,000円（接種時に医療機関へ支払う）※生活保護・非課税世帯は無料

【接種期間】 平成27年4月1日⑧～28年3月31日⑧

【予診票配布】 対象の人には4月以降に個別通知しています。紛失した場合は保健センターに来てください。生活保護・非課税世帯は保健センター窓口で接種する前に助成手続きが必要となります。

【その他】 既に肺炎球菌ワクチンの接種を受けたことがある人は対象外となります。

75歳以上で経過措置以外の人は任意接種での助成が可能となります。ただし、生涯1回限りで事前手続きが必要です（自己負担4,000円）。

■高齢者用肺炎球菌ワクチン代助成手続きについて

生活保護世帯、市民税非課税世帯の人は、ワクチン代を助成します。接種前に、保健センターで手続きを行ってください。

▼持ち物 印鑑、健康手帳、加入している医療保険の保険証（代理人が手続きをする場合は、代理人の身分証明書、印鑑も必要）

▼問合せ先 保健センター



選んで楽しく健康レストラン

日常の食事が適量でバランスがよいかチェックしてみませんか。
食べた献立を本物そっくりの食品サンプルの中から選んでセンサーボックスの上のセンサーで、カロリーや栄養成分が一目でわかります。食生活改善推進員によるアドバイスも受けられます。（予約不要、時間内であれば随時受け付け）

▼とき 10月6日④午前10時30分～正午、午後1時～3時

（受付は終了15分前まで）
▼ところ 市民健康館ロビー
▼内容 栄養バランスチェックとアドバイス ▼対象 どなたでも ▼参加料 無料
▼持ち物 健康手帳（なければ当日発行できます） ▼問合せ先 市民健康館さら・さくら



健康体力チェックと運動処方

「つまづきやすくなった」「ベンチのふたが開けにくくなった」などの経験はありませんか？現在のご自身の体力をチェックしましょう。運動処方では、健康運動指導士が体力チェックの結果を基に、効果的な運動の方法などをアドバイスします。

▼とき 10月7日⑤午前10時～11時30分（運動処方方は午前10時～11時45分） ▼ところ 市民健康館交流ホール ▼内容 体力測定（脚筋力・握力）

測定、長座体前屈など）
▼対象 どなたでも ▼参加料 無料 ▼持ち物 健康手帳、過去に体力チェックを受けたことのある人は、体力チェック表 ▼問合せ先 市民健康館さら・さくら
※運動できる服装で参加してください。



■秋の

全国交通安全運動

9月21日(月)～30日(水)

9月25日(金)は県内一斉に交通安全街頭大監視を行います。

▼運動重点項目

- 子どもと高齢者を交通事故から守ろう
 - 夕暮れ時と夜間の歩行中・自転車乗用中の交通事故をなくそう
 - 後部座席を含めた全ての座席でシートベルトとチャイルドシートを正しく着用しよう
 - 飲酒運転を根絶しよう
- ▼問合せ先 防災安全課 (☎44・0346)

119番通報

落ち着いて、ゆっくり、はっきりと

119番通報の5つのポイントをご紹介します。

1. 火災と救急では、出動する車が異なります。

「火事です。」または「救急です。」をはっきりと言いましょう。

2. 住所がわからないと消防車等の到着に時間がかかります。

住所は、正しく、できるだけ詳しく言いましょう。旧町名ではなく、犬山市大字〇〇字△△が分かりやすいです。

3. 火災等で、その規模によっては、梯子車・救助工作車が出動します。

火災は、「〇階建ビルの△階が火事です。逃げ遅れた人がいます。」

救急は、「倒れて意識がありません。」「事故車から人が出れません。」

など、内容を伝えましょう。

4. 確認のため、消防本部から電話をする場合がありますので、氏名・連絡先を伝えましょう。

5. 携帯電話による119番通報では、GPS（全地球測位システム）機能を活用しましょう。

GPS機能をオンにしていると、通報者の位置情報が数メートルから数十メートルの範囲で特定ができます。GPS機能がない機種からの通報では、位置情報が数百メートルから数キロの範囲となる場合があります。

▼問合せ先 消防本部 救急通信課 (☎65・0119)

◎市税などの納期限は以下のとおりです

科目	納期限
国民健康保険税	4期
介護保険料	6期
後期高齢者医療保険料	2期

納税は、金融機関、コンビニ及び市役所・出張所でお願います。
○市税などの納付は口座振替で
口座振替の場合は納期限が振替日となりますので、前日までに用意してください。

▼問合せ先 収納課 (☎44・0316)

政治家の寄附は禁止、有権者が求めることも禁止されています

みんなで徹底しよう
三ない運動

贈らない 求めない 受け取らない

これらのものも、政治家の寄附禁止の対象となります。

- 秘書等が代理で出席する場合の結婚祝
- 地域の運動会・スポーツ大会への飲食物等の差入
- お祭りへの寄附・差入
- 町内会の集會・旅行等の催物への寸志・飲食物の差入
- 落成式・開店祝等の花輪
- 病氣見舞
- お歳暮・お年賀
- 入学祝・卒業祝
- 葬儀の花輪・供花
- 秘書等が代理で出席する場合の葬儀の香典

総務省 なるほど! 選挙「寄附の禁止」
秘書省 寄附の禁止 検索

(公財) 明るい選挙推進協会
明るい選挙推進協会 三ない運動 検索

下水道事業受益者負担金 2期

納期限：9月30日(水)

納付は最寄りの金融機関か市役所・出張所をお願いします。

▼問合せ先 下水道課 (☎44・0337)

こんなときは、ご連絡ください!

高齢者の増加に伴い、高齢者への虐待が社会問題となっています。虐待は暴力だけではなく、世話をしないことや年金等を搾取するなど様々な形態があります。また、高齢者本人、介護者とも虐待を「されている」、「している」自覚がない場合もあります。

市では、平成18年に施行された高齢者虐待防止法に基づき、関係機関と連携して早期発見、早期対応に努めています。皆さんの地域で「怒鳴り声や叫び声が聞こえる」「最近姿を見ない」など様子がおかしい場合は、下記まで連絡してください。

また、介護をされている人はひとりで抱え込まず、家族の協力を得たり介護サービスなどを上手に取り入れながら、ストレスを解消させることも必要です。介護についてお困りの場合は、お近くの地区サブセンターまで相談してください。

▼問合せ先

名称	場所	電話番号
高齢者あんしん相談センター（地域包括支援センター）	犬山市役所長寿社会課	44・0325 時間外 61・1800
犬山北地区(丸山地区を除く)	犬山北地区サブセンター	犬山市社会福祉協議会内
犬山南地区	犬山南地区サブセンター	犬山市休日急病診療所併設
城東地区(丸山地区を含む)	城東地区サブセンター	特別養護老人ホームぬく森内
羽黒・池野地区	羽黒・池野地区サブセンター	老人保健施設フローレンス犬山内
楽田地区	楽田地区サブセンター	特別養護老人ホーム犬山白寿苑内

平成26年度自動車騒音常時監視結果について

市では、騒音規制法第18条の規定に基づき、自動車騒音の状況及び対策の効果を把握し、公害防止の基礎資料とするため、市内の主要幹線道路を対象に面的評価により自動車騒音の測定を行いました。

面的評価とは：評価区間の道路端から両側

50mまでに立地する住居等において、道路端での騒音レベル実測値や交通量等のデータから、個別住居ごとの自動車騒音レベルを予測することにより、騒音に係る環境基準を超過する住居等の割合を評価するものです。

※測定結果は公園緑地課窓口または市ホームページで閲覧できます。

▼問合せ先 公園緑地課(☎44・0345)

就学时健康診断

来年4月に小学校へ入学する児童の健康診断を行います。該当する児童の保護者は、児童を同伴し、通知書に記載された小学校へ出かけてください。なお、郵送された文書は、当日、受付が必要となりますので、まだ届いていない場合は、学校教育課まで連絡してください。

▼問合せ先 学校教育課(☎44・0351)

【就学时健康診断実施日程一覧表】

学校名	実施日	受付時間	電話
犬山北小学校	10月7日(金)	13:15~13:30	61・2234
犬山南小学校	10月1日(金)	13:00~13:15	61・2231
城東小学校	10月19日(日)	13:00~13:20	61・2501
今井小学校	10月8日(金)	13:00~13:10	61・2191
栗栖小学校	10月21日(金)	13:20~13:30	61・0580
羽黒小学校	10月1日(金)	13:00~13:20	67・0046
楽田小学校	10月7日(金)	13:10~13:30	67・1005
池野小学校	10月1日(金)	13:15~13:30	67・0544
東小学校	10月15日(金)	13:30~13:50	67・5400
犬山西小学校	10月15日(金)	13:15~13:35	62・8280

犬山頭首工(ライン大橋)からのお知らせ

木曾川の水位が変動するの
で注意してください
犬山頭首工では、10月16日(金)~29日(木)まで施設の点検を行います。

その際、木曾川の水位が上昇したり、下がったり変動します。川の中での遊びをする人は、注意してください。

▼問合せ先 東海農政局 犬山頭首工管理所(☎61・1003)

市民健康館のレストラン出店業者の変更について

市民健康館のレストラン出店業者が変更し、7月10日から蕎麦店がオープンしました。

▼問合せ先 市民健康館(☎63・3800)



ジャッキーのつれづれ日記 ①

◆◆初めまして◆◆

犬山市の皆さま、初めまして。ドイツから来たジャッキー・シュピーザと申します。ぜひジャッキーと呼んでください。ラウちゃんに続き、犬山で国際交流員の仕事をさせていただくことになりました。

挑戦や経験がいつぱいの仕事になると思っているので、大変嬉しく、一期一会の気持ちを大切に犬山での出会いを楽しみにしています。

初めての記事ですので、少し自己紹介をさせていただきます。

私は1988年(ちょうど最後の昭和の年)2月17日にデュッセルドルフが州都のノルトライン・ヴェストファーレン州で四人兄弟の2番目と



利用した覚えのない請求に注意!

未払い代金の債権回収をしているという業者からパソコンにメールが届いた。「滞納しているインターネット接続回線と有料サイト利用料の請求」とのことだが、利用した覚えがない。「期日までに連絡しないと、法的手段に訴える」と書いてある。業者には連絡していないが、どうしたらよいか。(80代男性)

アドバイス

パソコンや携帯電話などへのメールで、利用した覚えのない料金を請求される「架空請求」に関する相談が寄せられています。「期日までに連絡するように」などと書いてあっても、絶対に連絡してはいけません。業者からの請求がエスカレートしたケースも

あります。「訴訟を起こす」「弁護士対応になる」など不安をおおるようなことが書かれていても、利用した覚えがなければ決して支払わず、無視しましょう。支払義務があるかどうか判断できない場合や心配なときは、早めに相談してください。

消費者トラブルの無料相談はこちらへ

○消費生活相談員による市消費生活相談：毎週月・木曜日午後1時~5時(市役所1階相談室☎44・0340)

※祝日は休み

○消費生活相談員による県消費生活相談：月~金曜日午前9時~午後4時30分(尾張消費生活相談室☎0586・71・0999) ※祝日は休み

○弁護士による消費生活法律相談：9月29日(火)曜日午後1時~4時(市役所1階相談室)要予約・商工企業振興課(☎44・0340)

※消費者庁のホームページには消費者の皆さんへ注意喚起等の情報があります。興味のある人はこちらへ。
(<http://www.caa.go.jp/>)

して生まれました。デュッセルドルフはドイツの中で、日本人がもっとも多く居住する街なので、ご存知の方もいらっしゃると思います。

経済的、芸術的な一面や、美味しいアルトビールやカーニバルという祭などでドイツでよく知られている街で、政治・文化の中心はライン川と接しているアルトシュタットです。そこには、バーが300以上あって、その一帯は"laugste Take der Welt"(世界最長のバー)と呼ばれています。特に週末の夜に、大勢の人がアルトシュタットに集まってビールを飲んで、とても賑やかな雰囲気になります。もちろん、平日でも、昼でも、そこではいつでもビールを飲んでいる人を見るのができます。

デュッセルドルフは、有名なドイツの詩人であったハイネリヒ・ハイネ(1797年~1856年)の出身地です。デュッセルドルフ大学はハイネリヒ・ハイネにちなんで名付けられて、正式名称をハイネリヒ・ハイネ大学といいますが、私は、そこで2008年から今年まで現代日本科学を学んできました。学士課程の

とき千葉大学、そして修士課程のとき大阪大学に留学しました。さらに、修士論文では日本の介護士をテーマにしましたので、福岡の老人ホームにおいて約2か月間研究させていただきました。

それらの生活の中で、日本の様々な文化を始め、自然や日本食がとても好きになりました。嫌いな食べ物ほとんどなく、美味しく、食べるのが止められないなと思うことがよくあります。

しかし、日本で一番感動することは、日本人の皆さまの優しさです。いつも温かい歓迎を受けて、心温まります。

これからドイツのことや犬山での生活について、様々な記事を書かせていただきたいと思っております。皆さまが楽しく、軽く読めて、たまに勉強になったらいいなと思っています。

犬山に来る前に、ラウちゃんに犬山の様々な話を聞いて、市民の皆さまの優しさが伝わってきました。犬山で生活することとても楽しみにしています。どうぞ、道で見かけたら、お気軽に声をかけてください。よろしくお願ひします。



これは、若い市民と市職員が一緒に、犬山の未来がより良くなるための提言を考えようというものです。16人が集った初回はユニーク、かつ鋭い意見が続々！刺激的な会議となりました。グループの名前は「犬山の未来を考えた！」に決定！

若者はふるさとのこと、どう考えているのだろう。素晴らしい提案があっても、行政はきちんと捉えられていないのでは？

「総合戦略」の策定にあたり、若い世代の意見も大切にしたいと思っています。

このことから、7月末に「第1回若い市民と職員が犬山の未来を考えるのついでいいね！ワーキンググループ(仮)」を開催。

総合戦略策定のための市民と職員によるワーキンググループ「犬山の未来を考え隊」を結成！

若い力で犬山の未来を描きまします！

また第2回会議は8月末に開催され、楽しくも真剣な議論を展開。若者らしく熱い会議となりました。

◆訪問型アプローチで絶賛訪問中です！

総合戦略策定にあたり、たくさんの声を集めています！8月上旬に誉高等学校にお伺いしました。

南中出身の学生さんからは「友人と尾張富士に登っておしゃべりする時間が好き」という発言がありました。また「夏の田んぼが青々として好き」「小鳥のさえずりで目覚める」など自然豊かな環境に對し愛着を感じる感想も。他には「もっと若者が楽しめる場所があるといいな」などの提案もあり、非常に興味深いインタビューになりました。



訪問にご協力いただいた関係者の皆様と、一生懸命語ってくれた学生さんに感謝です！ありがとうございました！

◆9月23日は市民会議です！総合戦略策定のための「いいね！いぬやま総合戦略市民会議」を次のとおり開催します。

▼とき 9月23日(水)午後1時～3時30分頃まで(受付昼12時30分～) ▼ところ 犬山国際観光センターフロイデ2階多目的研修室1・2 ▼内容 楽しみながら、みんなで一緒に犬山の未来を考えませんか？ワールドカフェ形式で、たくさんの人と交流しましょう！申込不要。どなたでも気軽に参加してください！

▼問合せ先 秘書企画課(☎44・0312)

催し物ガイド EVENT GUIDE

10月

●平日窓口延長
毎月第1・第3火曜日
(9/15・10/6・10/20)
午後7時まで
※市民課窓口で住民票の写し・戸籍・印鑑登録証明書の発行、印鑑登録、転入届・転出届の受付を行っています。

●日曜市役所
毎月第2・第4日曜日
(9/27・10/11・10/25)
午前9時～正午
※市民課窓口で住民票の写し・戸籍・印鑑登録証明書の発行、印鑑登録を行っています。

●休日納税相談窓口
毎月第2・第4日曜日
(9/27・10/11・10/25)
午前9時～正午
※収納課窓口で市税などの納付や相談・納税証明の発行を行っています。

		【市民文化会館】 ☎67・2411		【南部公民館】 ☎68・0834	
日	曜	催し物	会場	時間	問合せ先
4	㊤	第40回犬山市民芸能祭	市民文化会館 大ホール	開場 9:15 開演 9:45	無料 市民文化会館 ☎67・2411
10	㊤	第12回犬山市産業振興祭「わいわい犬山フェスティバル」	全館	10:00～17:00	無料 犬山市産業振興祭実行委員会 ☎62・5233
11	㊤			10:00～16:00	
16	㊤	犬山市老連カラオケ部 第23回歌謡発表会	南部公民館 講堂	開場 9:15 開演 9:30	無料 若山一美 ☎61・4620
17	㊤	市民総合大学 敬道館 公開講座 講師：NHK大相撲解説者 舞の海秀平氏 演題：可能性への挑戦	市民文化会館 大ホール	開場13:00 開演13:30	受講料 必要 社会教育課 ☎44・0353
17	㊤	第51回真和楽器発表会	市民文化会館 大ホール	開場10:10 開演10:20	無料 真和楽器(株) ☎62・2273
18	日				
24	㊤	第51回真和楽器発表会	市民文化会館 大ホール	開場12:50 開演13:00	無料 真和楽器(株) ☎62・2273

※都合により、開場・開演時間が変更になることがあります。

救急医療の案内

- 救急医療情報センター (☎81・1133)
24時間365日体制で、電話で医療機関の案内を行っています。
- 救急医療情報システム
http://www.qq.pref.aichi.jp/ (5か国語対応)
インターネットで受診可能な医療機関を検索できます。
- 小児救急電話相談 (☎#8000か、☎052・962・9900)
夜間に医療相談が受けられます。
★受付時間/午後7時～翌朝8時までの毎日

休日歯科診療

電話受付時間：午前9時30分～11時30分

とき	病・医院名	電話
9月20日(㊤)	河田歯科医院 (末友)	61・0428
9月21日(㊤)	柏森歯科クリニック(扶桑・柏森西前)	058793・8330
9月22日(㊤)	河田キャスト歯科(天神町一丁目)	62・6828
9月23日(㊤)	キトウ歯科医院(富岡新町一丁目)	62・2580
9月27日(㊤)	植木歯科クリニック(扶桑・高雄天道)	058793・8180

※(所在地)は、市町・大字小字にて表記

休日(昼間)診療

犬山市休日急病診療所 (国道41号五郎丸交差点東へ300m)
内科・外科 (☎62・8100)
受付時間：午前8時30分～11時30分(診療は午前9時から)
午後1時30分～4時15分(診療は午後2時から)

休日(夜間)診療

受付時間：午後5時～8時

とき	病・医院名	電話
9月20日(㊤)	村上内科 (丸山) くわばらクリニック (塔野地)	62・2201 61・1118
9月21日(㊤)	安藤医院 (西新道) 山本皮フ科クリニック (高見町)	61・0316 62・6855
9月22日(㊤)	安藤クリニック (塔野地) ふなびきクリニック (前原)	62・8881 62・8811
9月23日(㊤)	吉田内科クリニック (東松本町) さとし眼科クリニック (成海南)	62・9222 68・3104
9月27日(㊤)	すみれ内科クリニック (若宮) 竹内整形外科クリニック(専正寺町)	68・0025 61・7311

上段は内科系、下段は外科系(急病以外はご遠慮ください)

休日・平日時間外の水道緊急時

連絡先 白山浄水場 (☎61・1260)

市民のひろば

平成27年度 地域リハビリ講座

第1回「在宅における身体介助方法と腰痛予防」
高齢者の介助方法、また介護者の腰痛の予防方法について解説します。

▼とき 10月6日(水)午後2時～3時
▼ところ フロールンス犬山2階会議室(羽黒新田下蝉屋7-1) ▼講師 杉山享史・井戸田学(理学療法士) ▼定員 10～15人程度 ▼参加料 無料 ▼申込 電話で医療法人啓友会介護老人保健施設フローレンス犬山 リハビリテーション科 井戸田(☎68・1366)へ

●市民歌謡祭 出演者募集
市産業振興祭 わいわい犬山フェスティバル

▼とき 10月10日(土)午前9時30分～午後5時
▼ところ 市民文化会館大ホール ▼定員 100人(定員になり次第締め切り) ▼出演料 6,000円 子供2,000円(カラオケ2コーラス・舞踊など、食事付) ▼申込み 犬山歌謡文化連盟(☎61・3998)へ

トライアングルの会 10月会員募集「ころとくらだの元気づくり」

体・食・心のバランスを整え健康に繋がります。できることから始めてみませんか。

▼とき 毎月第1・3木曜日 午前10時～正午
▼ところ しみんてい、余遊亭 ▼内容 健康運動法、呼吸法、体バランス矯正法、食事バランスチェック、アロマセラピーなど ▼対象 女性(年齢不問) ▼定員 15人 ▼会費 1か月1,000円(アロマ、ハーブティー代含む) ▼問合せ 先 三原(☎65・1117)

●犬山グループカウンセリングの会 参加仲間募集
誰かとゆっくり話が出来た。私の気持ちをわかってほしい。静かな話し合いで、心が癒されます。仲間を募集しています。ぜひお越しください。

11月1日号の締め切りは9月17日(㊤)
11月15日号の締め切りは10月5日(㊤)

▼とき 毎月第2・4土曜日 午後1時～4時(要予約)
▼ところ 余遊亭2階 ▼参加料 1,000円(お茶とお菓子付き) ▼問合せ先 小森(☎090・9926・5829) ホームページ http://www.wb.comuta.jp/hanaso



大同メタル工業株式会社 犬山事業所

◆所在地

犬山市大字前原字天道新田1番地5

◆事業内容

自動車・船舶・一般産業用軸受等の製造・販売

◆歴史・沿革

昭和35年10月に犬山市の企業誘致で桃畑・山林が広がる前原地区の丘陵地を開発し、昭和37年3月に操業開始。現在では、敷地面積143,000㎡を有するグループのマザー事業所となっています。

◆すべり軸受

当社の主要製品であるすべり軸受(メタル)は、回転する軸を支える部品です。軸を滑らかに回転させることで、摩擦によるエネルギーの損失を防ぎ、発熱を減らす役割を担っており、多くのエンジン・機械装置等で使用されています。当社では用途に応じて、「バイメタル」という鋼板を土台に金属合金を接着させた材料を製造、高精度の加工・表面処理を行い、取引先のニーズに対応した製品を提供しています。

◆犬山事業所から世界へ

約1,000名が働く犬山事業所は、材料となるバイメ

タルの製造所、それを自動車・船舶・一般産業用軸受へ加工する工場等が集まった、当社の中で一番規模が大きな事業所です。製造した材料・製品は国内外の取引先に納入しており、今後も「すべり軸受全産業分野での世界トップシェア」を目指し、生産活動・販売活動に取り組んでいきます。



世界で活躍する「すべり軸受」

◆社会・地域貢献活動

本年6月には「いぬやま環境フェア」に出展、9月に犬山国際観光センターで開催される「ふれあいトリオコンサート」にも地元協賛企業として協力します。今後とも社会・地域活動への参加を通じて、「地元」に根差した企業として貢献していきたいと考えています。

▼問合せ先 商工企業振興課

(☎44・0340)

あくあく

赤ちゃん

菅谷 ^{なつき}夏輝ちゃん
(上野)
平成26年8月30日生まれ



明るく輝いた笑顔ですてきな男の子でいてね。

横田あずさちゃん
(内田東町)
平成26年9月9日生まれ



いつもニコニコ笑顔でいてね。

それいけ

平成25年度第12回犬山観光写真コンテスト
鶴見義秀さん撮影

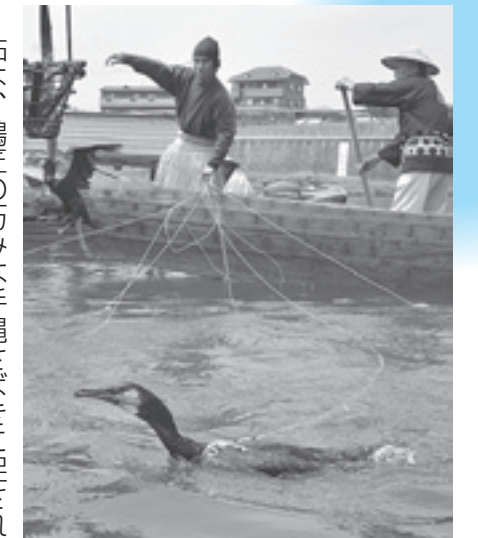

鮎は、鵜匠の巧みな手縄さばきに促され川魚を捕えにいけます。この姿が見られるのも今シーズンはあと1か月ほどです。



わがまち自慢

275

犬山市のキャラクター

わん丸君

わんばくで明るく、何にでも興味を持つ性格。皆さん、どうぞよろしく。



編集後記

便利な自転車も、一歩間違えば取り返しのつかないことに。特に心配なのは、14歳未満の子どもの安全の事故。不幸にして起こした場合、責任は保護者である親にかかってくる場合も。自転車でお年寄りを死なせたため、莫大な損害を支払う事例も。大切なお子さんのためにも、十分な対策を。(山)

いぬやま

平成27年9月15日号

インターネットホームページアドレス <http://www.city.inuyama.aichi.jp/>
Eメールアドレス 010201@city.inuyama.lg.jp FAX 0568<44>0360

発行 犬山市役所 〒484-8501 愛知県犬山市大字犬山字東畑36 ☎0568<61>1800(代)
編集 NPO編集企画協会 〒484-8583 愛知県犬山市大字犬山字東古券776 ☎0568<61>0593



QRコード

※広報いぬやまに掲載されているホームページアドレスからの各種情報の入手については、犬山市役所秘書企画課及び市内各出張所において、印刷・配布サービスを行っておりますので、ご利用ください。